

## 一般21

## 精神科病院入院からの身体疾患受入れ頻度

精神科病院入院からの身体疾患受入患者数

精神科病院入院からの身体疾患受入れ頻度= -----

病床100床あたり

精神科病院入院からの身体疾患受入れ頻度とは、身体疾患には、がん、心筋梗塞、脳梗塞、糖尿病、外傷、虫垂炎などが含まれています。このような患者さんを地域の精神科専門病院から受け入れている件数です。

## 指標の説明

精神科病院(精神科のみの病院)には多くの患者さんが入院しています。中には、がん、心筋梗塞、脳梗塞、糖尿病の悪化、外傷、虫垂炎などを合併することがあります。このような病状では、それぞれの診療科での治療が必要となり、一般病院への転院が必要な場合があります。しかし、治療中の精神疾患の対応があり、入院対応を困難とする病院もあります。自治体病院ではこのような患者さんも受入していることがあります。精神科が併設されている総合病院が同じ地域内にあると率は低くなる場合があります。より高い値を目指しています。

## 計算について

参考としたガイドライン等	なし
データ除外	なし
補正などの計算方法	なし
データ基準日	2024年4月25日

## 考察

データ登録施設は著変なく平均値も低値で推移し大きな変化はない。精神科病院と一般病院の連携を示す数少ない有用な指標の一つである。

一般21

精神科病院入院からの身体疾患受入れ頻度

データのまとめ	対象病院群	精神科標榜なし、総合病院精神科無床、総合病院精神科有床							
	調査期間	2020年度	2021年度	2022年度	2023年度	2023年4-6月	7-9月	10-12月	2024年1-3月
	データ登録病院数	135	137	133	133	130	131	129	121
	分母合計	2174	2153	2149	2147	552	551	547	514
	75パーセンタイル	1.3	1.4	1.4	1.4	1.5	1.5	1.4	1.7
	中央値	0.6	0.5	0.6	0.6	0.4	0.5	0.6	0.5
	25パーセンタイル	0.1	0.0	0.0	0.0	0.0	0.0	0.0	0.0
	平均値	1.2	1.0	1.1	1.0	1.0	1.2	1.0	1.1
	平均値(0を除く)	1.6	1.4	1.5	1.4	1.6	1.8	1.5	1.6

【時系列】●は平均値、他は上方から最大値、75パーセンタイル値、中央値、25パーセンタイル値、最小値

(2014年7月開始)

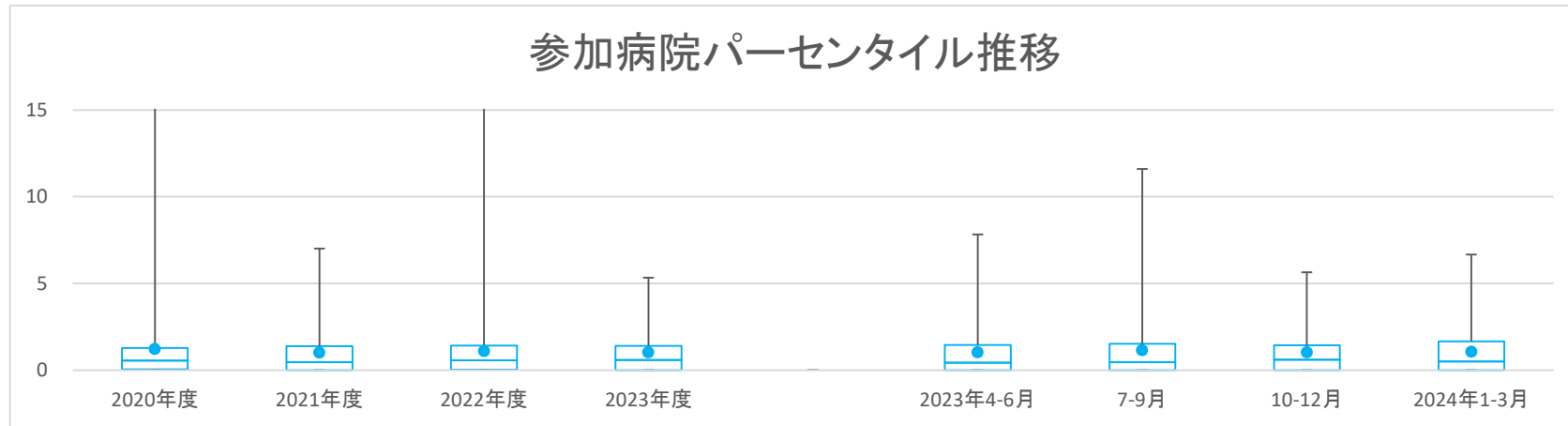

【直近データ分布】

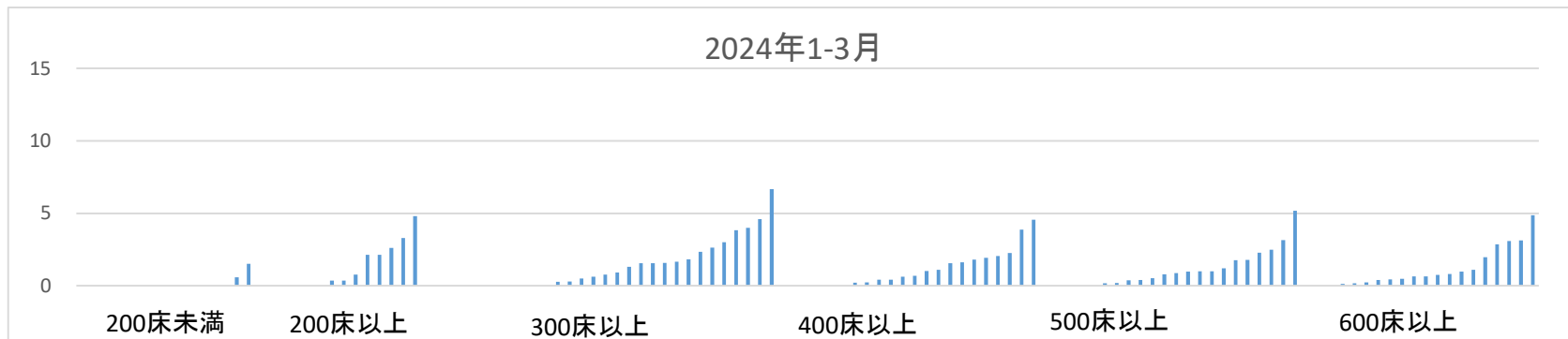

医療の質・医療安全指標の評価・公表等推進事業

一般21

精神科病院入院からの身体疾患受入れ頻度

(空白):該当なし、有効な登録数値なし、結果数値表示対象外 (\*):全体集計より除外

病院名	許可病床数*	2020年度			2021年度			2022年度			2023年度			2023年4-6月			7-9月			10-12月			2024年1-3月		
		指標値	分母	分子	指標値	分母	分子	指標値	分母	分子	指標値	分母	分子	指標値	分母	分子	指標値	分母	分子	指標値	分母	分子	指標値	分母	分子
市立札幌病院	600以上	0.0	13.4	0	0.8	20.2	16	1.0	26.9	26	0.6	26.9	15	0.6	6.7	4	0.1	6.7	1	1.0	6.7	7	0.4	6.7	3
市立旭川病院	400以上	0.9	19.1	17	0.3	19.1	5	0.5	19.2	10	0.9	19.2	17	1.0	4.8	5	1.0	4.8	5	1.0	4.8	5	0.4	4.8	2
小樽市立病院	300以上	0.4	11.6	5	0.3	15.5	4	0.3	15.5	5	0.8	15.5	12	0.5	3.9	2	0.0	3.9	0	1.0	3.9	4	1.5	3.9	6
市立釧路総合病院	500以上	0.4	25.7	11	0.3	25.7	8	0.3	24.8	8	0.3	24.0	8	0.3	6.0	2	0.0	6.0	0	0.8	6.0	5	0.2	6.0	1
砂川市立病院	400以上	0.4	19.9	7	0.3	19.9	6	0.4	19.9	7	0.8	19.3	15	0.5	4.3	2	0.2	5.0	1	0.6	5.0	3	1.8	5.0	9
市立千歳市民病院	200未満	1.1	7.6	8	0.5	7.6	4	1.2	7.6	9	0.1	7.6	1	0.0	1.9	0	0.5	1.9	1	0.0	1.9	0	0.0	1.9	0
苫小牧市立病院	300以上	1.3	14.9	19	0.5	11.5	6	0.2	11.5	2	0.0	3.8	0	0.0	3.8	0	0.0	3.8	0	0.0	3.8	0	0.0	3.8	0
名寄市立総合病院	300以上	0.0	14.4	0	0.0	14.4	0	0.0	14.4	0	0.0	14.4	0	0.0	3.6	0	0.0	3.6	0	0.0	3.6	0	0.0	3.6	0
青森県立中央病院	600以上	0.6	27.4	17	0.9	27.4	24	0.9	27.4	24	0.7	25.2	18	1.2	6.8	8	0.3	6.1	2	0.7	6.1	4	0.7	6.1	4
青森市民病院	400以上	0.3	18.4	6	0.1	18.4	2	0.2	18.4	4	0.2	18.4	4	0.2	4.6	1	0.2	4.6	1	0.2	4.6	1	0.2	4.6	1
つがる総合病院	400以上	0.7	17.5	12	0.3	8.8	3	0.5	13.1	6	0.5	17.5	8	0.5	4.4	2	0.5	4.4	2	0.2	4.4	1	0.7	4.4	3
十和田市立中央病院	300以上	0.1	14.8	2	0.3	14.8	5	0.8	14.8	12	0.2	14.8	3	0.3	3.7	1	0.3	3.7	1	0.0	3.7	0	0.3	3.7	1
八戸市立市民病院	600以上	0.6	24.7	15	1.1	18.8	20	0.8	18.8	15	1.4	18.8	26	2.1	6.3	13				1.4	6.3	9	0.6	6.3	4
岩手県立磐井病院	300以上				1.4	12.6	18	1.3	12.6	16	3.4	12.6	43	2.9	3.2	9	2.2	3.2	7	1.9	3.2	6	6.7	3.2	21
岩手県立大船渡病院	400以上	0.6	19.6	12	0.3	19.6	5	0.7	19.6	14	0.6	19.6	12	0.8	4.9	4	0.0	4.9	0	0.6	4.9	3	1.0	4.9	5
岩手県立久慈病院	300以上	1.3	13.4	17	1.4	13.4	19	1.5	13.4	20	0.7	13.4	10	0.3	3.3	1	1.8	3.3	6	0.9	3.3	3	0.0	3.3	0
岩手県立中央病院	600以上	0.0	27.4	0	0.0	27.4	0	0.0	27.4	0	0.0	27.4	0	0.0	6.9	0	0.0	6.9	0	0.0	6.9	0	0.0	6.9	0
岩手県立中部病院	400以上				0.0	17.4	0	0.0	17.4	0	0.0	17.4	0	0.0	4.3	0	0.0	4.3	0	0.0	4.3	0	0.0	4.3	0
大崎市民病院	500以上	1.1	20.0	21	1.8	20.0	35	1.2	20.0	24	1.1	20.0	22	0.4	5.0	2	0.6	5.0	3	2.2	5.0	11	1.2	5.0	6
公立刈田総合病院	200以上	0.0	7.9	0																					
栗原市立栗原中央病院	300以上	0.2	13.2	3	0.3	12.5	4	0.0	12.5	0	0.1	12.5	1	0.0	3.1	0	0.0	3.1	0	0.3	3.1	1	0.0	3.1	0
みやぎ県南中核病院	300以上	0.0	12.4	0	0.0	12.4	0	0.0	6.2	0	0.0	9.3	0	0.0	3.1	0	0.0	3.1	0	0.0	3.1	0	0.0	3.1	0
秋田県立リハビリテーション・精神医療センター	300以上	0.0	12.0	0	0.0	12.0	0*	3.8	12.0	45	0.0	12.0	0	0.0	3.0	0	0.0	3.0	0	0.0	3.0	0	0.0	3.0	0
市立秋田総合病院	300以上	2.8	18.2	51	4.0	18.2	73	1.8	17.0	31	1.6	15.8	26	0.3	4.0	1	2.0	4.0	8	3.8	4.0	15	0.5	4.0	2
大館市立総合病院	400以上	1.0	17.7	17	0.8	17.7	14	0.8	17.7	15	0.2	17.7	4	0.2	4.4	1	0.5	4.4	2	0.2	4.4	1	0.0	4.4	0
市立横手病院	200以上	1.9	9.2	17	1.1	9.2	10	1.7	9.2	16	2.6	9.2	24	3.5	2.3	8	1.3	2.3	3	3.1	2.3	7	2.6	2.3	6
市立大森病院	200未満	0.4	4.5	2	0.0	6.0	0	0.3	6.0	2															
山形県立中央病院	600以上	0.0	24.4	0	0.0	24.4	0	0.0	18.3	0	0.0	6.1	0							0.0	6.1	0			
寒河江市立病院	200未満				1.3	3.9	5	0.5	3.9	2	0.8	3.9	3	1.0	1.0	1	1.0	1.0	1	1.0	1.0	1	0.0	1.0	0
山形市立病院済生館	500以上	3.7	21.1	79	2.7	21.1	56	3.1	21.1	66	2.0	21.1	42	2.5	5.3	13	1.9	5.3	10	1.3	5.3	7	2.3	5.3	12
北村山公立病院	300以上	2.8	12.0	33	2.2	12.0	26																		
公立岩瀬病院	200以上	0.0	11.2	0	0.0	11.2	0	0.1	11.2	1	0.5	11.2	6	1.1	2.8	3	0.4	2.8	1	0.4	2.8	1	0.4	2.8	1
公立藤田総合病院	300以上	0.0	12.4	0	0.0	12.4	0	0.0	12.4	0	0.0	12.4	0	0.0	3.1	0	0.0	3.1	0	0.0	3.1	0	0.0	3.1	0
茨城県立中央病院	500以上	6.9	20.0	138	5.2	20.0	103	0.8	20.0	16	1.2	20.0	24	1.2	5.0	6	1.0	5.0	5	1.6	5.0	8	1.0	5.0	5
北茨城市民病院	200未満				0.0	7.3	0	0.0	5.5	0	0.0	7.3	0	0.0	1.8	0	0.0	1.8	0	0.0	1.8	0	0.0	1.8	0
群馬県立心臓血管センター	200未満	1.0	5.9	6																					
桐生厚生総合病院	400以上							0.2	17.3	4	0.1	17.1	2	0.0	4.3	0	0.0	4.3	0	0.2	4.2	1	0.2	4.2	1
公立富岡総合病院	300以上	0.1	13.5	2	0.5	13.3	7	0.2	13.3	3	0.1	13.2	1	0.3	3.3	1	0.0	3.3	0	0.0	3.3	0	0.0	3.3	0
さいたま市立病院	600以上	3.5	25.5	90	4.4	25.5	112	4.4	25.5	111	5.3	25.5	136	4.1	6.4	26	6.8	6.4	43	5.7	6.4	36	4.9	6.4	31
川口市立医療センター	500以上	0.3	21.6	6*	15.0	21.6	324	0.1	21.6	2	0.6	20.4	12	0.0	5.1	0	1.2	5.1	6	0.2	5.1	1	1.0	5.1	5
千葉県がんセンター	400以上	0.0	14.7	0	0.0	18.0	0																		
千葉市立海浜病院	200以上				0.0	11.7	0	0.0	11.7	0															
船橋市立医療センター	400以上	1.2	18.0	21	1.1	18.0	19	1.2	18.0	22	1.3	18.0	24	1.6	4.5	7	1.3	4.5	6	0.9	4.5	4	1.6	4.5	7
松戸市立総合医療センター	600以上	0.2	23.8	5	0.1	24.0	2	0.1	18.0	1	0.1	24.0	3	0.0	6.0	0	0.2	6.0	1	0.2	6.0	1	0.2	6.0	1
国保旭中央病院	600以上	0.8	39.6	30	0.6	39.6	25	0.5	39.6	18	0.7	39.6	29	0.6	9.9	6	0.5	9.9	5	1.0	9.9	10	0.8	9.9	8
東京都健康長寿医療センター	500以上	0.1	16.5	1	0.1	22.0	2	0.4	22.0	9	0.2	22.0	4	0.4	5.5	2	0.0	5.5	0	0.2	5.5	1	0.2	5.5	1
青梅市立総合病院	500以上	2.1	21.2	44	3.5	21.2	74	3.8	21.2	81	3.9	21.1	82	5.1	5.3	27	3.8	5.3	20	4.2	5.3	22	2.5	5.2	13
町田市民病院	400以上	2.3	17.9	41	0.9	17.9	16	0.9	17.9	16	1.6	8.9	14	1.1	4.5	5							2.0	4.4	9
公立昭信病院	400以上	0.8	19.4	16	0.5	19.4	10	0.3	19.4	6	0.5	14.6	8	0.4	4.9	2	0.6	4.9	3	0.6	4.9	3			
川崎市立多摩病院	300以上	0.0	15.0	0	0.0	15.0	0	0.0	15.0	0	0.0	15.0	0	0.0	3.8	0	0.0	3.8	0	0.0	3.8	0	0.0	3.8	0
藤沢市民病院	500以上	0.4	21.4	9	0.1	21.4	2	0.2	21.4	5	0.1	16.1	2	0.0	5.4	0	0.4	5.4	2	0.0	5.4	0			
横須賀市立うわまち病院	400以上	0.5	16.7	8	0.3	16.7	5	0.4	16.7	7	0.2	16.7	4	0.5	4.2	2	0.2	4.2	1	0.2	4.2	1	0.0	4.2	0
神奈川リハビリテーション病院	300以上				0.0	13.0	0	0.0	13.0	0*	3.9	9.7	38				0.0	3.2	0	0.0	3.2	0*	11.7	3.2	38
静岡県立総合病院	600以上	0.7	28.5	21	1.2	28.5	35	0.8	28.5	23	1.1	28.7	31	0.7	7.2	5	1.4	7.2	10	1.3	7.2	9	1.0	7.2	7
静岡市立静岡病院	500以上	5.0	20.2	102	4.2	20.2	84	2.7	20.2	54	0.5	20.2	10	0.2	5.1	1	1.0	5.1	5	0.8	5.1	4	0.0	5.1	0
伊東市民病院	200以上	0.0	2.5	0	0.0	10.0	0				0.0	7.5	0	0.0	2.5	0	0.0	2.5	0	0.0	2.5	0			
磐田市立総合病院	500以上	8.8	20.0	176	2.9	20.0	57	2.0	20.0	39	4.3	20.0	86	4.4	5.0	22	11.6	5.0	58	0.8	5.0	4	0.4	5.0	2
菊川市立総合病院	200以上	1.0	10.4	10	0.5	10.4	5	0.3	10.4	3	1.1	10.4	11	1.5	2.6	4	0.8	2.6	2	1.2	2.6	3	0.8	2.6	2
中東逦総合医療センター	500以上	0.4	20.0	7	0.8	20.0	16	0.9	20.0	17	1.1	20.0	22	0.6	5.0	3	1.6	5.0	8	1.4	5.0	7	0.8	5.0	4
富山市立富山市民病院	500以上	0.9	17.4	16	1.6	21.8	35																		
石川県立中央病院	600以上	1.2	25.2	31	3.1	25.2	77	3.1	25.2	78	3.5	25.2	88	4.1	6.3	26	4.1	6.3	26	2.9					

一般21

精神科病院入院からの身体疾患受入れ頻度  
 (空白):該当なし、有効な登録数値なし、結果数値表示対象外 (\*):全体集計より除外

病院名	許可病床数	2020年度			2021年度			2022年度			2023年度			2023年4-6月			7-9月			10-12月			2024年1-3月		
		* 指標値	分母	分子	* 指標値	分母	分子	* 指標値	分母	分子	* 指標値	分母	分子	* 指標値	分母	分子	* 指標値	分母	分子	* 指標値	分母	分子	* 指標値	分母	分子
市立敦賀病院	300以上	0.2	13.3	0	0.2	13.3	3																		
杉田玄白記念公立小浜病院	400以上	1.0	18.2	18	1.0	18.2	19	1.4	18.2	26	1.3	18.2	24	0.9	4.6	4	1.8	4.6	8	1.5	4.6	7	1.1	4.6	5
長野県立木曾病院	200未満	0.0	8.0	0	0.0	8.0	0	0.0	7.9	0	0.0	7.9	0	0.0	2.0	0	0.0	2.0	0	0.0	2.0	0	0.0	2.0	0
長野県立信州医療センター	300以上	0.0	12.8	0	0.3	12.8	4	0.0	9.6	0	0.0	12.8	0	0.0	3.2	0	0.0	3.2	0	0.0	3.2	0	0.0	3.2	0
飯田市立病院	400以上	0.0	16.9	0	0.0	16.3	0	0.0	12.2	0	0.0	4.1	0	0.0	4.1	0									
市立大町総合病院	200未満										0.0	8.0	0	0.0	2.0	0	0.0	2.0	0	0.0	2.0	0	0.0	2.0	0
岡谷市民病院	200以上	0.1	11.8	1	0.4	11.8	5	0.1	11.8	1	0.0	11.8	0	0.0	3.0	0	0.0	3.0	0	0.0	3.0	0	0.0	3.0	0
佐久市立国保浅間総合病院	200以上										0.2	5.6	1	0.4	2.8	1	0.0	2.8	0						
長野市民病院	400以上	0.1	16.0	2	0.0	12.0	0	0.0	12.0	0	0.0	12.0	0	0.0	4.0	0				0.0	4.0	0	0.0	4.0	0
松本市立病院	200未満	0.3	8.0	2	0.8	8.0	6	0.6	8.0	5	1.3	8.0	10	2.0	2.0	4	1.5	2.0	3	0.0	2.0	0	1.5	2.0	3
伊那中央病院	300以上	0.9	15.8	14	0.6	15.8	9	0.6	15.8	9	0.6	15.8	10	0.3	3.9	1	0.5	3.9	2	1.0	3.9	4	0.8	3.9	3
国保依田窪病院	200未満	0.0	5.6	0	0.0	5.6	0	0.0	4.2	0	0.0	5.6	0	0.0	1.4	0	0.0	1.4	0	0.0	1.4	0	0.0	1.4	0
岐阜県総合医療センター	600以上	0.4	24.8	10	0.2	24.8	5	0.0	24.8	1	0.0	24.8	0	0.0	6.2	0	0.0	6.2	0	0.0	6.2	0	0.0	6.2	0
大垣市民病院	600以上	0.7	36.1	24	0.3	36.1	12	0.7	35.3	23	0.9	32.7	29	0.7	8.2	6	1.0	8.2	8	0.7	8.2	6	1.1	8.2	9
岐阜市民病院	500以上	0.4	11.3	5	0.2	22.6	5	1.5	22.6	35	0.7	22.6	15	0.5	5.7	3	0.7	5.7	4	0.9	5.7	5	0.5	5.7	3
総合病院中津川市民病院	300以上	0.0	14.4	0	0.0	14.4	0	0.0	14.4	0	0.0	10.8	0	0.0	3.6	0	0.0	3.6	0	0.0	3.6	0			
名古屋市民立東部医療センター	500以上	0.0	19.9	0	0.0	20.8	0				1.1	22.3	25	2.2	5.6	12	0.7	5.6	4	0.5	5.6	3			
春日井市民病院	500以上	3.2	22.3	72	2.3	22.3	52	1.1	22.3	25	0.3	20.8	6	0.0	5.2	0	0.4	5.2	2	0.4	5.2	2	0.0	5.2	0
小牧市民病院	500以上	0.3	20.8	6	0.2	20.8	5				0.0	14.1	0	0.4	14.1	5	0.3	3.5	1	0.6	3.5	2	0.3	3.5	1
津島市民病院	300以上							1.2	32.0	39	1.3	32.0	40	2.1	8.0	17	1.0	8.0	8	1.1	8.0	9	0.8	8.0	6
豊橋市民病院	600以上	1.2	32.0	39	1.3	8.0	10				0.0	14.1	0	0.4	14.1	5	0.3	3.5	1	0.6	3.5	2	0.3	3.5	1
西尾市民病院	300以上	0.3	14.9	4	0.0	11.2	0	0.3	14.9	5	0.9	12.8	11	0.3	3.2	1	1.2	3.2	4	1.2	3.2	4	0.6	3.2	2
碧南市民病院	200以上	0.0	9.6	0	0.0	3.2	0				0.0	10.2	0	0.0	2.6	0	0.0	2.6	0	0.0	2.6	0	0.0	2.6	0
公立西知多総合病院	400以上	0.6	18.7	11	0.5	18.7	9	0.1	18.7	2	0.3	18.7	5	0.0	4.7	0	0.4	4.7	2	0.2	4.7	1	0.4	4.7	2
公立陶生病院	600以上	0.2	25.3	6	0.1	25.3	3	0.1	25.3	2	0.2	25.3	4	0.0	6.3	0	0.5	6.3	3	0.2	6.3	1	0.0	6.3	0
名張市立病院	200以上				0.0	4.0	0																		
松阪市民病院	300以上	3.0	13.1	40	2.7	13.1	36	1.7	13.1	22	2.0	13.1	26	2.7	3.3	9	1.5	3.3	5	1.8	3.3	6	1.8	3.3	6
市立長浜病院	500以上	0.0	23.5	0	0.1	22.6	3	0.0	22.6	1	0.0	22.6	1	0.0	5.7	0	0.2	5.7	1	0.0	5.7	0	0.0	5.7	0
公立甲賀病院	400以上	2.5	16.5	41	3.3	16.5	54	1.6	16.6	26	3.7	16.5	61	3.9	4.1	16	3.4	4.1	14	3.6	4.1	15	3.9	4.1	16
京都市立病院	500以上	0.0	5.5	0				19.0	5.5	104															
京丹後市立弥栄病院	200未満	0.0	8.0	0	0.0	8.0	0	0.0	8.0	0															
大飯急性期・総合医療センター	600以上	1.4	34.6	47	0.9	34.3	30	0.1	17.3	2	0.4	34.6	13	0.2	8.7	2	0.5	8.7	4	0.6	8.7	5	0.2	8.7	2
大阪市立十三市民病院	200以上	0.2	10.5	2	0.0	10.5	0	0.0	10.5	0	0.1	10.5	1	0.0	2.6	0	0.4	2.6	1	0.0	2.6	0	0.0	2.6	0
大阪市立総合医療センター	600以上	2.3	42.5	98	2.5	31.9	81	2.1	42.5	89	2.0	42.5	84	1.9	10.6	20	2.5	10.6	27	1.5	10.6	16	2.0	10.6	21
市立池田病院	300以上	0.0	14.6	0	0.0	10.9	0	0.0	14.6	0	0.0	14.6	0	0.0	3.6	0	0.0	3.6	0	0.0	3.6	0	0.0	3.6	0
堺市立総合医療センター	400以上	0.5	19.5	9	0.3	19.5	6	0.6	19.5	11	0.6	19.5	12	0.6	4.9	3	0.6	4.9	3	0.6	4.9	3	0.6	4.9	3
市立東大阪医療センター	500以上	0.0	20.8	1	0.0	20.8	0	0.0	20.8	0	0.0	20.8	0	0.0	5.2	0	0.0	5.2	0	0.0	5.2	0	0.0	5.2	0
箕面市立病院	300以上	1.3	12.7	17	1.1	12.7	14	0.7	12.7	9	1.0	12.7	13	0.9	3.2	3	0.6	3.2	2	0.9	3.2	3	1.6	3.2	5
兵庫県立淡路医療センター	400以上	1.1	13.2	14	0.9	17.6	15	1.5	17.6	27	1.4	17.6	24	1.1	4.4	5	0.5	4.4	2	1.6	4.4	7	2.3	4.4	10
兵庫県立丹波医療センター	300以上	1.8	12.8	23																					
神戸市立医療センター中央市民病院	600以上	1.7	30.7	51	1.7	30.7	53	1.4	30.7	44	2.9	30.7	90	2.7	7.7	21	3.0	7.7	23	2.9	7.7	22	3.1	7.7	24
明石市立市民病院	300以上	1.3	13.2	17	1.4	13.2	18	1.1	13.2	14	0.7	9.9	7				0.6	3.3	2	0.6	3.3	2	0.9	3.3	3
赤穂市民病院	300以上	1.8	14.4	26	1.4	14.4	20	1.8	14.4	26	2.2	14.4	31	2.5	3.6	9	2.5	3.6	9	1.9	3.6	7	1.7	3.6	6
市立芦屋病院	200未満	0.1	8.0	1	0.3	8.0	2	0.5	8.0	4	0.1	8.0	1	0.0	2.0	0	0.0	2.0	0	0.5	2.0	1	0.0	2.0	0
市立伊丹病院	400以上	20.3	4.1	84	1.2	4.1	5	1.8	16.6	29	1.9	16.6	32	1.4	4.1	6	1.9	4.1	8	2.4	4.1	10	1.9	4.1	8
三田市民病院	300以上	2.5	12.0	30	3.1	12.0	37	2.3	12.0	28	3.0	12.0	36	3.0	3.0	9	2.7	3.0	8	4.0	3.0	12	2.3	3.0	7
宝塚市立病院	400以上							0.0	13.1	0				0.0	4.4	0	0.0	4.4	0	0.0	4.4	0			
西宮市立中央病院	200以上	0.0	10.3	0	0.0	10.3	0	0.2	10.3	2	0.0	10.3	0	0.0	2.6	0	0.0	2.6	0	0.0	2.6	0	0.0	2.6	0
西脇市立西脇病院	300以上	1.7	6.4	11	0.5	12.8	6	1.6	12.8	20	2.4	12.8	31	2.5	3.2	8	3.1	3.2	10	2.5	3.2	8	1.6	3.2	5
奈良県総合医療センター	500以上	0.6	21.6	12	1.2	21.6	26	1.9	21.6	42	3.2	21.6	70	3.7	5.4	20	4.1	5.4	22	2.0	5.4	11	3.1	5.4	17
南奈良総合医療センター	200以上	0.0	9.3	0				0.0	2.3	0															
大和高田市立病院	300以上	0.7	12.8	9																					
橋本市民病院	300以上	0.0	12.0	0	0.0	6.0	0																		
鳥取県立厚生病院	300以上	2.5	12.2	31	2.7	9.1	25	3.8	9.1	35	1.5	12.2	18	2.3	3.0	7	1.0	3.0	3	1.3	3.0	4	1.3	3.0	4

医療の質・医療安全指標の評価・公表等推進事業

一般21

精神科病院入院からの身体疾患受入れ頻度  
 (空白):該当なし、有効な登録数値なし、結果数値表示対象外 (\*):全体集計より除外

病院名	許可病床数	2020年度			2021年度			2022年度			2023年度			2023年4-6月			7-9月			10-12月			2024年1-3月		
		* 指標値	分母	分子	* 指標値	分母	分子	* 指標値	分母	分子	* 指標値	分母	分子	* 指標値	分母	分子	* 指標値	分母	分子	* 指標値	分母	分子	* 指標値	分母	分子
つるぎ町立半田病院	200未満	1.0	4.8	5																					
香川県立白鳥病院	200未満	0.0	1.5	0	0.0	1.5	0																		
香川県立中央病院	500以上	0.1	21.3	2	0.2	21.3	4	0.6	21.3	12	0.4	21.3	9	0.2	5.3	1	0.0	5.3	0	1.1	5.3	6	0.4	5.3	2
坂出市立病院	200未満	0.2	5.8	1	0.0	7.8	0	0.0	7.8	0	0.0	7.8	0	0.0	1.9	0	0.0	1.9	0	0.0	1.9	0	0.0	1.9	0
高松市立みんなの病院	300以上	5.4	12.2	66	6.2	12.2	76	6.6	12.2	81	4.8	12.2	59	5.6	3.1	17	5.2	3.1	16	3.9	3.1	12	4.6	3.1	14
さぬき市民病院	200未満	0.8	7.2	6	0.4	7.2	3	0.4	7.2	3	0.0	7.2	0	0.0	1.8	0	0.0	1.8	0	0.0	1.8	0	0.0	1.8	0
三豊総合病院	400以上	1.0	9.2	9	1.4	9.4	13	0.0	4.6	0															
愛媛県立中央病院	600以上	1.0	33.1	34	0.6	33.1	20	0.6	33.1	21	0.7	33.1	23	0.6	8.3	5	1.1	8.3	9	0.6	8.3	5	0.5	8.3	4
西予市立野村病院	200未満	0.3	3.5	1	0.6	3.5	2	0.0	2.4	0	0.0	2.4	0	0.0	0.6	0	0.0	0.6	0	0.0	0.6	0	0.0	0.6	0
高知県立あき総合病院	200以上	0.6	5.4	3	1.9	2.7	5																		
大牟田市立病院	300以上	0.0	12.8	0	0.0	12.8	0	0.0	12.8	0	0.0	12.8	0	0.0	3.2	0	0.0	3.2	0	0.0	3.2	0	0.0	3.2	0
田川市立病院	300以上	2.2	10.3	23	3.5	10.3	36	2.1	10.3	22	2.6	12.5	33	0.6	3.1	2	3.8	3.1	12	2.2	3.1	7	3.8	3.1	12
筑後市立病院	200以上				2.4	9.3	22	0.8	9.3	7	1.6	9.3	15	0.9	2.3	2	0.9	2.3	2	2.6	2.3	6	2.1	2.3	5
公立八女総合病院	300以上				1.0	12.0	12	1.3	12.0	15	2.3	12.0	27	2.3	3.0	7	1.7	3.0	5	2.0	3.0	6	3.0	3.0	9
佐賀県医療センター好生館	400以上	3.4	18.0	62	5.3	18.0	95	4.1	18.0	74															
佐世保市総合医療センター	500以上										0.2	23.8	4	0.3	5.9	2	0.0	5.9	0	0.3	5.9	2	0.0	5.9	0
長崎みなとメディカルセンター	500以上	2.2	20.5	46	3.2	20.5	66	3.0	20.5	62	2.2	20.5	46	3.1	5.1	16	3.5	5.1	18	0.6	5.1	3	1.8	5.1	9
長崎県対馬病院	200以上	0.0	11.0	0	0.0	11.0	0	0.0	11.0	0	0.0	11.0	0	0.0	2.8	0	0.0	2.8	0	0.0	2.8	0	0.0	2.8	0
荒尾市立有明医療センター	200以上	3.4	11.0	37	1.8	11.0	20	2.7	11.0	30	2.8	11.0	31	1.5	2.7	4	2.9	2.7	8	3.6	2.7	10	3.3	2.7	9
球磨郡公立多良木病院	200未満										* 13.0	7.3	95	0.5	1.8	1	0.5	1.8	1	0.0	1.8	0	* 50.8	1.8	93
大分県立病院	500以上	0.0	5.8	0	0.0	6.1	0	0.0	11.7	0	0.0	11.1	0	0.0	5.6	0	0.0	5.6	0						
中津市立中津市民病院	200以上	3.5	10.0	35	2.6	10.0	26	2.3	10.0	23	3.7	10.0	37	2.4	2.5	6	3.6	2.5	9	4.0	2.5	10	4.8	2.5	12
宮崎県立宮崎病院	500以上	3.7	21.4	79	3.5	21.4	74	6.1	15.1	92	5.0	20.1	101	4.6	5.0	23	5.0	5.0	25	5.4	5.0	27	5.2	5.0	26
沖縄県立中部病院	500以上										* 17.8	11.2	199				6.4	5.6	36	*	29.2	5.6	163		
沖縄県立宮古病院	200以上	0.3	9.2	3	0.2	12.2	3	0.1	11.1	1	0.5	11.1	5	0.0	2.8	0	0.7	2.8	2	0.7	2.8	2	0.4	2.8	1

## 一般22

## 院内他科からの精神科診察依頼頻度

院内他科入院中患者の精神科診察依頼件数
院内他科からの精神科診察依頼頻度= ----- 病床100床あたり

院内他科からの精神科  
診察依頼頻度 とは

精神科以外の入院患者さんが精神科に診察を依頼している件数を表しています。

指標の説明

生活習慣病やがんなど身体疾患で入院していても、精神的な問題を抱えていたりすることがあります。状況により主治医が対応したり、精神科の専門的な対応が必要な場合には紹介により精神科医師が対応します。患者さんを多角的に診療していることとなります。精神科が全ての病院にあるわけでないので、非常勤医師などにより対応する場合があります。このような場合には率が低くなります。より高い値を目指しています。

計算について

参考としたガイドライン等	なし
データ除外	なし
補正などの計算方法	なし
データ基準日	2024年4月25日

考察

平均値等には著変はないが、登録施設数が10%以上減少した。院内での精神科の廃止等があるのかも含め減少理由の検討を要する。入院患者の高齢化による認知症患者の増加や手術・ICU 管理等に伴うせん妄患者の増加等に伴い、精神科専門医療の介入により更なる医療の質の向上が期待されることから有用な指標と考える。

一般22

院内他科からの精神科診察依頼頻度

データのまとめ	対象病院群	総合病院精神科無床、総合病院精神科有床							
	調査期間	2020年度	2021年度	2022年度	2023年度	2023年4-6月	7-9月	10-12月	2024年1-3月
	データ登録病院数	134	140	133	118	112	109	112	106
	分母合計	2240.7	2242.6	2065.5	1989.0	510.2	489.2	511.1	478.5
	75パーセンタイル	21.1	24.2	24.7	22.3	22.8	24.1	25.0	24.0
	中央値	10.4	11.2	10.9	11.8	10.9	13.4	11.9	11.4
	25パーセンタイル	2.2	1.9	2.3	4.3	5.0	3.7	4.7	4.3
	平均値	20.8	23.0	24.7	22.4	22.2	23.8	24.1	22.5
	平均値(0を除く)	24.5	28.0	29.3	24.2	24.2	25.7	26.2	24.3

【時系列】 ●は平均値、他は上方から最大値、75パーセンタイル値、中央値、25パーセンタイル値、最小値

(2014年7月開始)

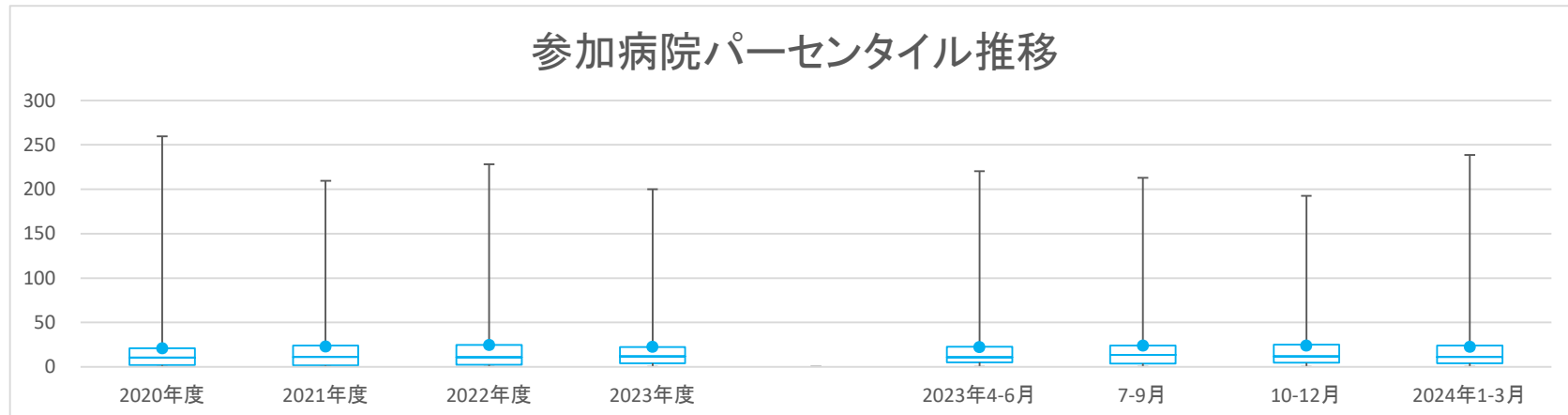

【直近データ分布】

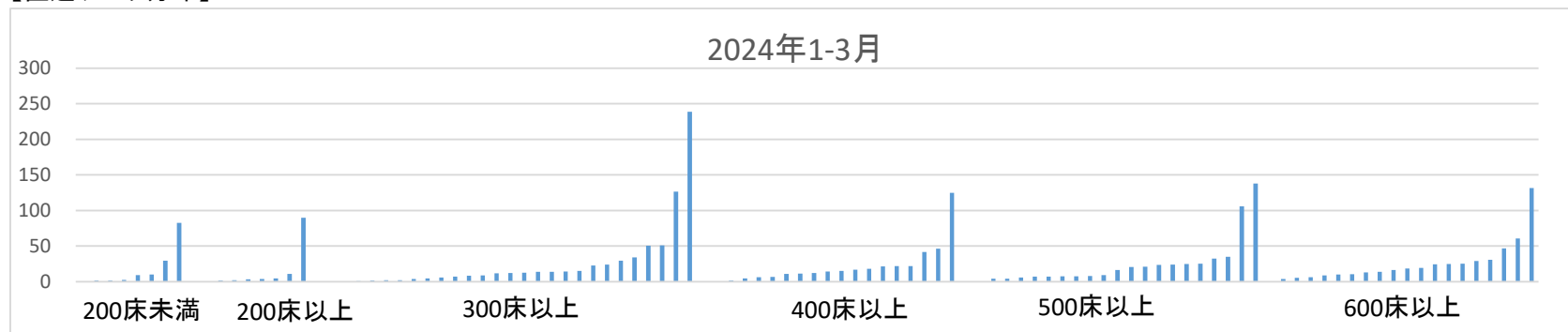

医療の質・医療安全指標の評価・公表等推進事業

一般22

院内他科からの精神科診察依頼頻度  
(空白):該当なし、有効な登録数値なし、結果数値表示対象外 (\*)全体集計より除外

病院名	許可病床数	2020年度			2021年度			2022年度			2023年度			2023年4-6月			7-9月			10-12月			2024年1-3月		
		指標値	分母	分子	指標値	分母	分子	指標値	分母	分子	指標値	分母	分子	指標値	分母	分子	指標値	分母	分子	指標値	分母	分子	指標値	分母	分子
市立札幌病院	600以上	163.6	26.9	4398	133.8	26.9	3596	112.3	26.9	3019	30.5	26.9	821	23.1	6.7	155	33.9	6.7	228	34.4	6.7	231	30.8	6.7	207
市立旭川病院	400以上	126.7	19.1	2423	80.1	19.1	1532	84.0	19.2	1617	113.4	19.2	2181	116.6	4.8	561	85.0	4.8	409	126.8	4.8	610	124.9	4.8	601
小樽市立病院	300以上	42.7	11.6	497	36.1	15.5	561	47.7	15.5	740	44.6	15.5	692	30.4	3.9	118	61.6	3.9	239	52.3	3.9	203	34.0	3.9	132
市立釧路総合病院	500以上	13.2	25.7	340	13.2	25.7	339	11.4	24.8	283	7.5	24.0	179	9.3	6.0	56	6.2	6.0	37	7.0	6.0	42	7.3	6.0	44
砂川市立病院	400以上	16.3	19.9	324	16.6	19.9	330	15.2	19.9	303	19.9	19.3	384	17.6	4.3	76	19.7	5.0	98	20.5	5.0	102	21.7	5.0	108
市立千歳市民病院	200未満	1.1	7.6	8	0.3	7.6	2	1.6	1.9	3															
苫小牧市立病院	300以上	0.3	14.9	4	0.4	15.3	6	0.3	7.6	2															
名古屋立総合病院	300以上	63.7	14.4	915	52.3	14.4	751	73.0	14.4	1048	65.5	14.4	940	71.6	3.6	257	68.0	3.6	244	71.6	3.6	257	50.7	3.6	182
青森県立中央病院	600以上	12.2	27.4	335	12.2	27.4	335	10.1	27.4	275	15.3	25.2	387	13.3	6.8	91	18.9	6.1	116	16.6	6.1	102	12.7	6.1	78
青森市民病院	400以上	30.2	18.4	555	33.2	18.4	609	28.1	18.4	515	17.5	18.4	322	13.9	4.6	64	22.4	4.6	103	22.9	4.6	105	10.9	4.6	50
つがる総合病院	400以上	18.1	17.5	317	26.1	8.8	229	24.0	13.1	316	19.8	17.5	347	22.6	4.4	99	15.8	4.4	69	19.4	4.4	85	21.5	4.4	94
十和田市立中央病院	300以上	22.0	14.8	324	22.3	14.8	329	15.2	14.8	224	17.3	14.8	256	17.6	3.7	65	18.2	3.7	67	18.7	3.7	69	14.9	3.7	55
八戸市立市民病院	600以上	14.5	24.7	358	16.6	18.8	313	17.3	18.8	326	16.8	18.8	316	20.2	6.3	127				16.4	6.3	103	13.7	6.3	86
岩手県立磐井病院	300以上				2.0	12.6	25	2.3	9.5	22	1.4	12.6	18	0.6	3.2	2	3.2	3.2	10	0.3	3.2	1	1.6	3.2	5
岩手県立大船渡病院	400以上	4.8	19.6	94	5.3	19.6	103	4.2	19.6	82	3.3	19.6	64	5.3	4.9	26	2.7	4.9	13	3.5	4.9	17	1.6	4.9	8
岩手県立久慈病院	300以上	2.2	13.4	29	2.0	13.4	27	1.9	13.4	25	1.6	13.4	22	2.7	3.3	9	1.8	3.3	6	1.2	3.3	4	0.9	3.3	3
岩手県立中央病院	600以上	97.0	27.4	2659	91.0	27.4	2493	111.1	27.4	3043	131.2	27.4	3595	136.4	6.9	934	130.4	6.9	893	126.4	6.9	866	131.7	6.9	902
岩手県立中部病院	400以上				0.0	17.4	0	0.0	4.3	0															
大崎市民病院	500以上	6.5	20.0	130	10.3	20.0	205	9.4	20.0	187	9.3	20.0	186	9.0	5.0	45	7.6	5.0	38	11.4	5.0	57	9.2	5.0	46
公立刈田総合病院	200以上	0.0	7.9	0																					
栗原市立栗原中央病院	300以上	0.9	13.2	12	0.2	12.5	2	0.0	12.5	0	0.0	12.5	0	0.0	3.1	0	0.0	3.1	0	0.0	3.1	0	0.0	3.1	0
みやぎ県南中核病院	300以上	8.2	12.4	102	8.1	12.4	100	6.6	6.2	41	5.2	9.3	48	5.8	3.1	18	6.1	3.1	19				3.5	3.1	11
秋田県立リハビリテーション・精神医療センター	300以上	27.6	12.0	331	30.8	12.0	370	25.9	12.0	311	15.1	12.0	181	17.0	3.0	51	20.7	3.0	62	8.7	3.0	26	14.0	3.0	42
市立秋田総合病院	300以上	153.7	18.2	2804	198.7	18.2	3624	178.5	17.0	3042	200.1	15.8	3170	156.3	4.0	619	212.9	4.0	843	192.7	4.0	763	238.6	4.0	945
大館市立総合病院	400以上	19.1	17.7	338	21.1	17.7	374	23.5	17.7	417	22.5	17.7	399	22.8	4.4	101	20.8	4.4	92	29.8	4.4	132	16.7	4.4	74
市立横手病院	200以上	0.2	9.2	2	0.2	9.2	2	0.0	6.9	0	0.0	4.6	0				0.0	2.3	0	0.0	2.3	0			
市立大森病院	200未満	0.0	4.5	0	0.0	6.0	0	0.0	1.5	0															
山形県立中央病院	600以上	* 78.2	24.4	1905	106.8	24.4	2602	19.3	18.3	353	19.5	6.1	119							19.5	6.1	119			
寒河江市立病院	200未満				0.0	3.9	0	0.0	2.0	0															
山形市立病院済生館	500以上	10.4	21.1	220	11.4	21.1	240	10.5	21.1	222	8.5	21.1	180	9.8	5.3	52	7.8	5.3	41	9.5	5.3	50	7.0	5.3	37
北村山公立病院	300以上	0.0	12.0	0	0.0	9.0	0																		
公立岩瀬病院	200以上	0.0	11.2	0	0.0	11.2	0	0.0	2.8	0															
公立藤田総合病院	300以上	2.2	12.4	27	3.8	12.4	47	2.6	12.4	32	1.6	12.4	20	1.6	3.1	5	1.9	3.1	6	1.0	3.1	3	1.9	3.1	6
茨城県立中央病院	500以上	62.5	20.0	1250	101.2	20.0	2023	80.5	20.0	1609	23.4	20.0	467	26.0	5.0	130	23.4	5.0	117	20.0	5.0	100	24.0	5.0	120
北茨城市立病院	200未満				0.0	7.3	0	0.0	1.8	0															
群馬県立心臓血管センター	200未満	0.0	2.0	0																					
桐生厚生総合病院	400以上							7.2	17.3	125	4.0	17.1	68	7.2	4.3	31	3.9	4.3	17	4.2	4.2	18	0.5	4.2	2
公立富岡総合病院	300以上	30.0	13.5	406	34.9	13.3	464	23.0	13.3	305	18.9	13.2	249	15.7	3.3	52	18.3	3.3	60	19.2	3.3	63	22.6	3.3	74
さいたま市立病院	600以上	16.3	25.5	415	23.6	25.5	601	32.9	25.5	838	30.1	25.5	767	28.7	6.4	183	31.1	6.4	198	31.7	6.4	202	28.9	6.4	184
川口市立医療センター	500以上	19.1	21.6	412	20.3	21.6	438	18.3	21.6	395	21.7	20.4	443	16.7	5.1	85	21.0	5.1	107	23.9	5.1	122	25.3	5.1	129
千葉県がんセンター	400以上	12.6	14.7	186	16.2	18.0	291																		
千葉市立海浜病院	200以上				0.0	11.7	0	0.0	5.9	0															
船橋市立医療センター	400以上	21.5	18.0	386	19.8	18.0	356	20.2	18.0	363	21.4	18.0	385	20.9	4.5	94	24.1	4.5	108	22.7	4.5	102	18.0	4.5	81
松戸市立総合医療センター	600以上	9.1	23.8	216	8.8	24.0	212	11.3	6.0	68	10.7	12.0	128	10.7	6.0	64				10.7	6.0	64			
國保旭中央病院	600以上	5.8	39.6	230	6.4	39.6	253	6.0	39.6	236	5.0	39.6	197	5.2	9.9	51	3.6	9.9	36	6.0	9.9	59	5.2	9.9	51
東京都健康長寿医療センター	500以上	14.9	11.0	164																					
青梅市立総合病院	500以上	25.7	21.2	544	31.6	21.2	669	32.0	21.2	678	36.1	21.1	761	38.4	5.3	203	34.2	5.3	181	39.3	5.3	208	32.4	5.2	169
町田市民病院	400以上	17.4	17.9	311	18.1	17.9	324	18.1	17.9	324	21.7	13.3	288	19.0	4.5	85	24.5	4.4	108				21.6	4.4	95
公立昭和病院	400以上	0.0	19.4	0	0.0	19.4	0	0.0	4.9	0															
川崎市立川崎病院	600以上	8.7	28.5	249	13.3	28.5	380	12.4	28.5	355	11.8	14.3	168	12.8	7.1	91				10.8	7.1	77			
川崎市立多摩病院	300以上	* 5.1	15.0	76	0.0	15.0	0	5.1	15.0	76	10.9	15.0	164	10.6	3.8	40	12.2	3.8	46	12.5	3.8	47	8.2	3.8	31
茅ヶ崎市立病院	400以上	6.0	16.0	96	11.4	16.0	183	15.1	16.0	242	14.2	16.0	228	9.0	4.0	36	16.7	4.0	67	17.0	4.0	68	14.2	4.0	57
横須賀市立うわまち病院	400以上	19.4	16.7	324	19.3	16.7	322	98.5	16.7	1643	17.3	16.7	288	23.0	4.2	96	17.0	4.2	71	14.1	4.2	59	14.9	4.2	62
神奈川リハビリテーション病院	300以上				4.5	13.0	58	5.7	13.0	74	5.9	13.0	77	6.5	3.2	21	3.7	3.2	12	9.0	3.2	29	4.6	3.2	15
静岡県立総合病院	600以上	10.7	28.5	305	13.7	28.5	391	15.5	28.5	442	16.8	28.7	482	15.0	7.2	108	18.1	7.2	130	15.7	7.2	113	18.2	7.2	131
静岡市立静岡病院	500以上	16.7	20.2	338	12.9	20.2	261	16.4	20.2	331	12.7	20.2	257	16.6	5.1	84	18.2	5.1	92	16.0	5.1	81	0.0	5.1	0
伊東市民病院	200以上	0.0	2.5	0	0.0	10.0	0	0.0	7.5	0				0.0	2.5	0	0.0	2.5	0	0.0	2.5	0			
鶴田市立総合病院	500以上	3.8	20.0	75	7.0	20.0	139	5.1	20.0	101	5.0	20.0	99	1.2	5.0	6	1.0	5.0	5	9.8	5.0	49	7.8	5.0	39
菊川市立総合病院	200以上	2.6	10.4	27	3.2	10.4	33	1.5	10.4	16	2.6	10.4	27	3.1	2.6	8	1.5	2.6	4	1.9	2.6	5	3.8	2.6	10
中東遠総合医療センター	500以上	3.1	20.0	62	0.0																				

医療の質・医療安全指標の評価・公表等推進事業

一般22

院内他科からの精神科診察依頼頻度  
 (空白):該当なし、有効な登録数値なし、結果数値表示対象外 (\*):全体集計より除外

病院名	許可病床数	2020年度			2021年度			2022年度			2023年度			2023年4-6月			7-9月			10-12月			2024年1-3月		
		* 指標値	分母	分子	* 指標値	分母	分子	* 指標値	分母	分子	* 指標値	分母	分子	* 指標値	分母	分子	* 指標値	分母	分子	* 指標値	分母	分子	* 指標値	分母	分子
福井県立病院	600以上	5.7	32.4	185	4.9	32.4	157	6.3	30.9	194	6.2	30.4	189	2.9	7.6	22	4.1	7.6	31	8.0	7.6	61	9.9	7.6	75
市立敦賀病院	300以上	75.0	13.3	996	57.3	13.3	761																		
杉田玄白記念公立小浜病院	400以上	10.4	18.2	189	9.4	18.2	171	9.5	18.2	173	8.9	18.2	162	6.6	4.6	30	9.9	4.6	45	7.9	4.6	36	11.2	4.6	51
長野県立木曽病院	200未満	6.9	8.0	55	10.4	8.0	83	6.9	7.9	55	4.2	7.9	33	9.1	2.0	18	1.0	2.0	2	5.1	2.0	10	1.5	2.0	3
長野県立信州医療センター	300以上	1.2	12.8	15	1.6	12.8	20	2.1	9.6	20	1.6	12.8	20	0.9	3.2	3	2.2	3.2	7	2.8	3.2	9	0.3	3.2	1
飯田市立病院	400以上	0.0	16.9	0	0.0	16.3	0	0.0	4.1	0	0.0	4.1	0	0.0	4.1	0	0.0	4.1	0						
市立大町総合病院	200未満										12.2	8.0	97	15.1	2.0	30	13.6	2.0	27	11.1	2.0	22	9.0	2.0	18
岡谷市民病院	200以上	5.3	11.8	62	5.5	11.8	65	5.3	11.8	63	4.5	11.8	53	4.4	3.0	13	5.1	3.0	15	5.4	3.0	16	3.1	3.0	9
佐久市立国保浅間総合病院	200以上										0.4	2.8	1	0.4	2.8	1									
長野市民病院	400以上	0.0	16.0	0	0.0	12.0	0	0.0	4.0	0	0.0	4.0	0												
松本市立病院	200未満	1.1	8.0	9	1.0	8.0	8	0.5	2.0	1															
伊那中央病院	300以上	1.1	15.8	18	1.1	15.8	18	0.8	15.8	13	1.3	15.8	20	0.5	3.9	2	1.3	3.9	5	1.5	3.9	6	1.8	3.9	7
国保依田窪病院	200未満	0.2	5.6	1	0.4	5.6	2	1.4	1.4	2															
岐阜県総合医療センター	600以上	6.5	24.8	162	7.5	24.8	186	5.8	24.8	143	4.2	24.8	105	5.0	6.2	31	2.9	6.2	18	5.3	6.2	33	3.7	6.2	23
大垣市民病院	600以上	6.2	36.1	224	6.5	36.1	234	6.2	35.3	219	5.7	32.7	185	6.0	8.2	49	5.6	8.2	46	4.8	8.2	39	6.2	8.2	51
岐阜市民病院	500以上	9.2	22.6	207	12.3	22.6	279	13.0	22.6	294	10.0	22.6	225	11.2	5.7	63	11.7	5.7	66	9.9	5.7	56	7.1	5.7	40
総合病院中津川市民病院	300以上	3.7	14.4	53	4.6	14.4	66	2.7	14.4	39	1.7	10.8	18	1.1	3.6	4	0.6	3.6	2	3.3	3.6	12			
名古屋市長部医療センター	500以上	11.4	19.9	228	9.2	20.8	191																		
春日井市民病院	500以上	8.7	22.3	195	9.1	22.3	202	8.2	22.3	184	8.4	16.7	140	8.8	5.6	49	7.9	5.6	44	8.4	5.6	47			
小牧市民病院	500以上	7.7	20.8	160	10.4	20.8	217	8.9	20.8	185	9.2	20.8	191	10.2	5.2	53	9.6	5.2	50	9.6	5.2	50	7.3	5.2	38
津島市民病院	300以上							0.0	3.5	0															
豊橋市民病院	600以上	11.8	32.0	379	31.9	8.0	255	15.9	32.0	509	16.3	32.0	523	16.0	8.0	128	17.8	8.0	142	15.1	8.0	121	16.5	8.0	132
西尾市民病院	300以上	9.8	14.9	146	7.3	11.2	82	7.2	14.9	107	5.5	12.8	71	6.9	3.2	22	3.7	3.2	12	4.7	3.2	15	6.9	3.2	22
碧南市民病院	200以上	0.0	6.4	0	0.0	3.2	0	0.0	10.2	0	0.0	10.2	0	0.0	2.6	0	0.0	2.6	0	0.0	2.6	0	0.0	2.6	0
公立西知多総合病院	400以上	3.1	18.7	58	1.2	18.7	22	1.0	18.7	18	0.6	18.7	12	1.1	4.7	5	0.6	4.7	3	0.4	4.7	2	0.4	4.7	2
公立陶生病院	600以上	31.8	25.3	806	43.4	25.3	1099	47.9	25.3	1213	54.5	25.3	1380	54.2	6.3	343	45.7	6.3	289	57.7	6.3	365	60.5	6.3	383
名張市立病院	200以上				0.0	4.0	0																		
松阪市民病院	300以上	3.6	9.8	35	7.9	3.3	26																		
市立長浜病院	500以上	1.8	23.5	43	3.4	22.6	77	3.4	22.6	76	2.3	22.6	53	1.9	5.7	11	2.1	5.7	12	1.1	5.7	6	4.2	5.7	24
公立甲賀病院	400以上	2.5	16.5	41	2.5	16.5	42	2.5	16.6	42	3.5	16.5	57	1.9	4.1	8	3.6	4.1	15	3.6	4.1	15	4.6	4.1	19
京都市立病院	500以上	17.4	21.9	381	23.8	21.9	522	20.7	16.4	340	18.9	21.9	414	16.8	5.5	92	13.1	5.5	72	25.0	5.5	137	20.6	5.5	113
京丹後市立弥栄病院	200未満	12.3	8.0	98	11.6	8.0	92	11.1	8.0	88															
大阪急性期・総合医療センター	600以上	23.6	34.6	818	27.4	34.3	939	24.7	17.3	428	23.3	34.6	807	21.6	8.7	187	21.8	8.7	189	25.1	8.7	217	24.7	8.7	214
大阪市立十三市民病院	200以上	12.3	10.5	129	14.6	10.5	154	11.2	10.5	118	12.0	10.5	126	14.1	2.6	37	11.8	2.6	31	11.4	2.6	30	10.6	2.6	28
大阪市立総合医療センター	600以上	29.6	42.5	1260	28.9	31.9	922	30.0	42.5	1274	27.5	42.5	1170	29.4	10.6	313	29.2	10.6	310	27.3	10.6	290	24.2	10.6	257
市立池田病院	300以上	25.1	14.6	365	11.7	10.9	128	13.0	14.6	190	16.6	14.6	241	19.8	3.6	72	17.9	3.6	65	16.5	3.6	60	12.1	3.6	44
堺市立総合医療センター	400以上	32.3	19.5	629	40.5	19.5	789	40.7	14.6	594	41.3	14.6	604				41.1	4.9	200	41.5	4.9	202	41.5	4.9	202
市立東大阪医療センター	500以上	13.8	20.8	288	19.0	20.8	395	12.5	20.8	259	13.1	20.8	273	9.8	5.2	51	21.9	5.2	114	0.0	5.2	0	20.8	5.2	108
箕面市立病院	300以上	29.4	12.7	373	36.8	12.7	466	42.1	12.7	534	45.3	12.7	574	46.1	3.2	146	43.2	3.2	137	40.7	3.2	129	51.1	3.2	162
八尾市立病院	300以上	6.3	15.2	95	10.5	15.2	159	16.8	15.2	255	15.8	15.2	240	9.5	3.8	36	18.2	3.8	69	21.6	3.8	82	13.9	3.8	53
兵庫県立丹波医療センター	300以上	0.0	12.8	0																					
兵庫県立尼崎総合医療センター	600以上	34.7	29.2	1014	27.9	29.2	814	32.6	29.2	953	28.8	29.2	841	32.9	7.3	240	30.1	7.3	220	27.0	7.3	197	25.2	7.3	184
神戸市立医療センター中央市民病院	600以上	11.4	30.7	350	15.6	30.7	478	17.9	30.7	549	9.7	30.7	298	8.2	7.7	63	11.1	7.7	85	9.2	7.7	71	10.3	7.7	79
明石市立市民病院	300以上	14.7	13.2	194	13.8	13.2	182	8.1	13.2	107	11.4	9.9	113				8.5	3.3	28	11.9	3.3	39	14.0	3.3	46
赤穂市民病院	300以上	24.5	14.4	353	27.3	14.4	393	30.3	14.4	436	21.0	14.4	303	22.8	3.6	82	28.1	3.6	101	24.7	3.6	89	8.6	3.6	31
市立芦屋病院	200未満	52.4	8.0	417	64.7	8.0	515	58.3	4.0	232	77.6	4.0	309				78.4	2.0	156	76.9	2.0	153			
市立伊丹病院	400以上				128.3	16.6	2124	228.1	16.6	3777	57.5	16.6	953	65.5	4.1	271	62.1	4.1	257	56.5	4.1	234	46.1	4.1	191
三田市民病院	300以上	0.0	12.0	0	0.0	12.0	0	0.0	12.0	0	0.0	6.0	0	0.0	3.0	0	0.0	3.0	0						
西宮市立中央病院	200以上	0.0	10.3	0	0.0	10.3	0	0.0	7.7	0	0.0	10.3	0	0.0	2.6	0	0.0	2.6	0	0.0	2.6	0	0.0	2.6	0
西脇市立西脇病院	300以上	10.9	6.4	70	12.7	12.8	163	11.4	12.8	146	11.8	12.8	151	9.7	3.2	31	14.1	3.2	45	11.9	3.2	38	11.6	3.2	37
奈良県総合医療センター	500以上	27.1	21.6	585	34.3	21.6	740	30.8	21.6	666	26.6	21.6	574	32.6	5.4	176	24.8	5.4	134	24.1	5.4	130	24.8	5.4	134
南奈良総合医療センター	200以上	3.7	9.3	34				13.4	4.6	62															
大和高田市立病院	300以上	0.0	12.8	0			</																		

医療の質・医療安全指標の評価・公表等推進事業

一般22

院内他科からの精神科診察依頼頻度  
 (空白):該当なし、有効な登録数値なし、結果数値表示対象外 (\*):全体集計より除外

病院名	許可病床数	2020年度			2021年度			2022年度			2023年度			2023年4-6月			7-9月			10-12月			2024年1-3月		
		* 指標値	分母	分子	* 指標値	分母	分子	* 指標値	分母	分子	* 指標値	分母	分子	* 指標値	分母	分子	* 指標値	分母	分子	* 指標値	分母	分子	* 指標値	分母	分子
つるぎ町立半田病院	200未満	0.0	4.8	0																					
香川県立白鳥病院	200未満				0.0	1.5	0																		
香川県立中央病院	500以上	7.2	21.3	153	7.1	21.3	151	10.9	21.3	232	4.9	10.7	52	5.1	5.3	27				4.7	5.3	25			
坂出市立病院	200未満	0.0	5.8	0	0.0	7.8	0																		
高松市立みんなの病院	300以上	97.2	12.2	1186	125.7	12.2	1533	90.2	12.2	1100	40.3	12.2	492	60.7	3.1	185	35.1	3.1	107	36.4	3.1	111	29.2	3.1	89
さぬき市民病院	200未満	127.5	7.2	913	145.1	7.2	1039	144.6	7.2	1035	113.1	7.2	810	88.8	1.8	159	121.8	1.8	218	159.2	1.8	285	82.7	1.8	148
三豊総合病院	400以上	0.1	9.2	1	0.0	9.4	0	0.0	4.6	0															
愛媛県立中央病院	600以上	12.2	33.1	405	14.1	33.1	467	13.6	33.1	451	10.8	33.1	358	12.8	8.3	106	9.4	8.3	78	12.2	8.3	101	8.8	8.3	73
西予市立野村病院	200未満	0.0	3.5	0	0.0	3.5	0	0.0	0.6	0	1.7	0.6	1												
高知県立あき総合病院	200以上	7.8	2.7	21	7.0	2.7	19																		
大牟田市立病院	300以上	15.8	12.8	202	14.2	12.8	182	14.6	12.8	187	13.8	12.8	177	13.8	3.2	44	13.4	3.2	43	15.6	3.2	50	12.5	3.2	40
田川市立病院	300以上	0.0	10.3	0	0.0	10.3	0	0.0	6.8	0															
筑後市立病院	200以上				85.3	9.3	795	110.1	9.3	1026	93.2	9.3	869	86.3	2.3	201	110.7	2.3	258	86.3	2.3	201	89.7	2.3	209
公立八女総合病院	300以上				34.5	12.0	414	24.7	12.0	296	27.0	12.0	324	35.3	3.0	106	22.0	3.0	66	26.7	3.0	80	24.0	3.0	72
佐賀県医療センター好生館	400以上	166.6	18.0	2998	166.9	18.0	3004	172.4	18.0	3104															
長崎みなとメディカルセンター	500以上	11.8	20.5	243	12.4	20.5	254	7.6	20.5	155	6.0	20.5	124	7.6	5.1	39	8.0	5.1	41	4.7	5.1	24	3.9	5.1	20
長崎県対馬病院	200以上	5.5	11.0	60	4.1	11.0	45	6.0	11.0	66	3.7	11.0	41	4.4	2.8	12	2.9	2.8	8	3.3	2.8	9	4.4	2.8	12
荒尾市立有明医療センター	200以上	1.4	11.0	15	1.0	11.0	11	1.3	11.0	14	1.2	11.0	13	1.1	2.7	3	1.1	2.7	3	1.1	2.7	3	1.5	2.7	4
大分県立病院	500以上	21.6	23.8	516	9.3	24.6	229	8.6	24.0	206	6.4	22.3	143	5.2	5.6	29	7.0	5.6	39	7.9	5.6	44	5.6	5.6	31
中津市立中津市民病院	200以上	0.5	10.0	5	0.0	10.0	0	0.0	2.5	0															
宮崎県立宮崎病院	500以上	16.5	21.4	353	20.5	21.4	439	25.4	20.1	511	26.3	20.1	529	29.5	5.0	148	25.7	5.0	129	26.9	5.0	135	23.3	5.0	117
沖縄県立中部病院	500以上	15.1	16.8	253	15.4	16.8	259	13.9	22.4	311	13.9	22.4	310	13.2	5.6	74	14.7	5.6	82	11.4	5.6	64	16.1	5.6	90
沖縄県立宮古病院	200以上	1.2	9.2	11	2.8	12.2	34	2.3	11.1	26	3.2	11.1	36	2.5	2.8	7	5.8	2.8	16	2.9	2.8	8	1.8	2.8	5

## 一般23

## 脳梗塞入院1週間以内のリハビリテーション強度

分母患者の入院7日目までのリハビリテーション施行単位合計

脳梗塞入院1週間以内のリハビリテーション強度=

-----  
一週間以上入院し退院した急性期脳梗塞症例数脳梗塞入院1週間以内  
のリハビリテーション強  
度とは

脳梗塞では麻痺などの症状がでます。早期からリハビリテーション(理学療法、作業療法、言語療法)を行ったほうが機能回復がよいとされます。入院一週間以内に行われたリハビリの程度を表しています。

指標の説明

積極的に取り組んでいる病院の場合には単位数が高くなります。  
しかし、高齢者で血圧が不安定などリハビリテーションの開始に注意を要する場合があります。このような患者さんが多い病院は  
数値が低くなります。  
より高い値を目指しています。

計算について

参考としたガイドライン等

なし

データ除外

なし

補正などの計算方法

なし

データ基準日

2024年4月25日

考察

症例数はほぼ変わりなく推移している。全体の中央値、平均値に大きな変化はないが、600床以上ではばらつきが比較的小さく平均値が低めであり、それ以外の規模の病院ではばらつきが比較的大きく平均値は高めである。脳梗塞の重症度、患者年齢などによりばらつきが生じている可能性があり、患者背景の分析を併せて行えれば臨床指標としての有用性が増すと思われる。

一般23

脳梗塞入院1週間以内のリハビリテーション強度

データのまとめ	対象病院群	精神科標榜なし、総合病院精神科無床、総合病院精神科有床							
	調査期間	2020年度	2021年度	2022年度	2023年度	2023年4-6月	7-9月	10-12月	2024年1-3月
データ登録病院数		147	150	141	148	139	137	135	140
分母合計		20009	20661	19890	20203	5217	4926	5117	4943
75パーセンタイル		15.8	15.5	14.5	14.8	15.6	15.9	15.0	14.2
中央値		12.3	12.7	12.2	12.6	12.6	13.1	12.5	11.7
25パーセンタイル		9.6	10.3	9.5	10.0	10.1	10.6	10.4	9.5
平均値		12.6	12.9	12.2	12.4	12.8	13.1	12.8	11.7
平均値(0を除く)		12.6	12.9	12.2	12.7	13.1	13.4	12.8	11.9

【時系列】 ●は平均値、他は上方から最大値、75パーセンタイル値、中央値、25パーセンタイル値、最小値

(2014年7月開始)

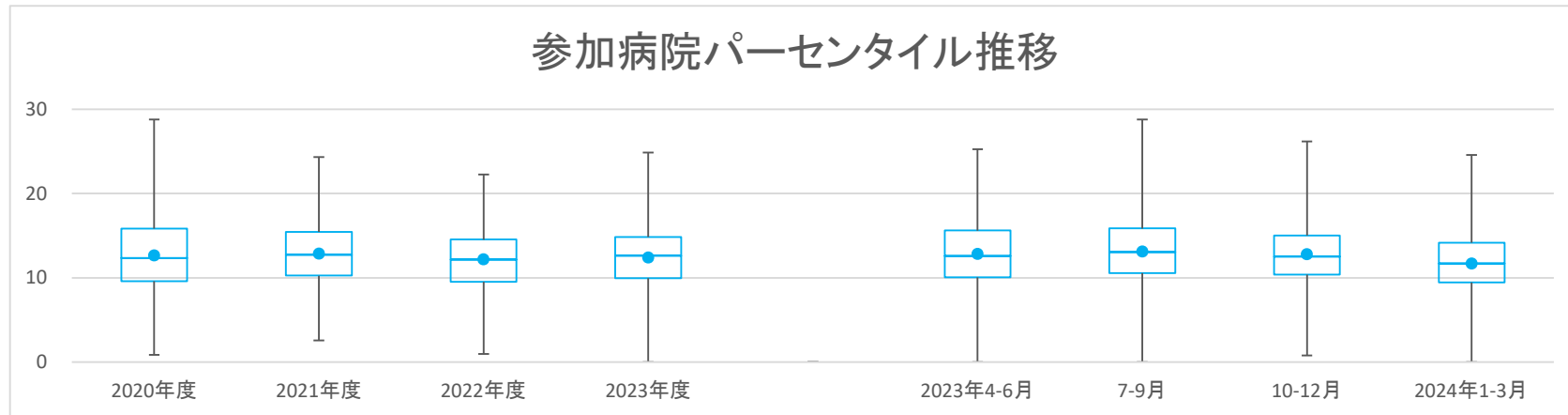

【直近データ分布】

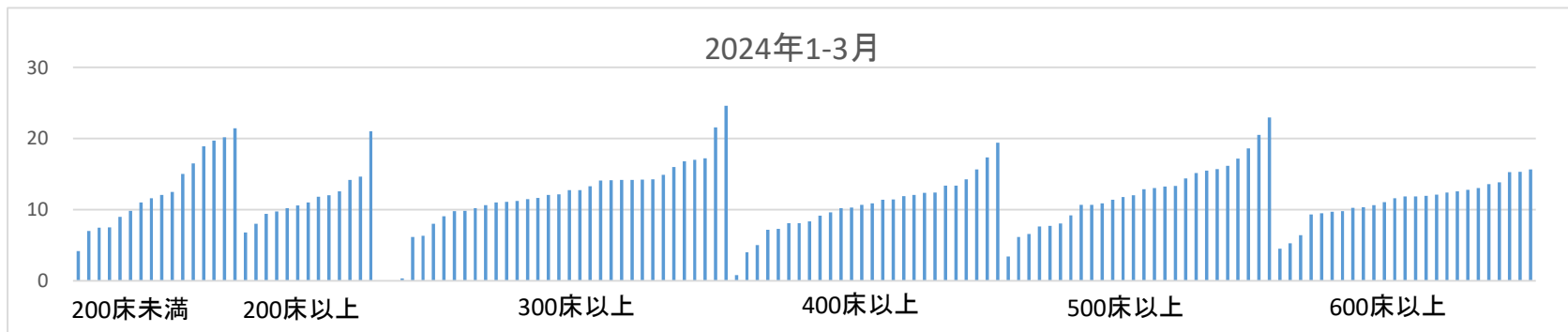

医療の質・医療安全指標の評価・公表等推進事業

一般23

脳梗塞入院1週間以内のリハビリテーション強度  
 (空白):該当なし、有効な登録数値なし、結果数値表示対象外 (\*):全体集計より除外

病院名	許可病床数	2020年度			2021年度			2022年度			2023年度			2023年4-6月			7-9月			10-12月			2024年1-3月					
		* 指標値	分母	分子	* 指標値	分母	分子	* 指標値	分母	分子	* 指標値	分母	分子	* 指標値	分母	分子	* 指標値	分母	分子	* 指標値	分母	分子	* 指標値	分母	分子			
市立札幌病院	600以上	22.9	32	734	18.7	27	504*	77.5	31	2401	16.0	45	720				17.8	11	196	21.4	9	193	14.2	12	170	12.4	13	161
市立旭川病院	400以上	2.3	23	53	8.2	17	140	5.9	17	101	6.3	10	63							7.0	1	7	7.2	5	36	5.0	4	20
小樽市立病院	300以上	12.1	128	1549	12.4	183	2274	9.3	178	1655	11.4	190	2161				11.0	48	529	11.9	57	679	11.7	46	539	10.6	39	414
市立釧路総合病院	500以上	10.4	152	1582	10.6	126	1339	11.7	121	1414	12.8	132	1692				13.3	35	465	13.4	42	561	12.5	24	301	11.8	31	365
砂川市立病院	400以上	12.5	132	1645	12.2	142	1731	13.9	106	1470	12.9	102	1314				15.7	23	362	14.2	29	411	12.0	25	301	9.6	25	240
市立千歳市民病院	200未満	9.1	36	327	12.2	51	623	10.0	37	371	10.8	32	344				9.6	7	67	17.0	5	85	11.7	10	117	7.5	10	75
苫小牧市立病院	300以上	19.3	114	2202	16.6	129	2142	17.2	77	1323	13.5	128	1728				13.9	31	432	14.2	30	427	13.1	41	538	12.7	26	331
名寄市立総合病院	300以上	10.2	133	1351	10.8	126	1357	10.4	133	1379	11.1	117	1298				9.1	33	299	11.6	28	326	13.7	29	398	10.2	27	275
青森県立中央病院	600以上	12.9	176	2268	12.3	138	1697	12.3	167	2055	11.3	187	2113				10.3	54	558	14.5	39	565	10.8	47	508	10.3	47	482
青森市民病院	400以上	7.0	113	790	7.0	122	859	6.3	123	778	7.1	118	834				7.2	31	224	7.1	22	157	6.8	38	260	7.1	27	193
つがる総合病院	400以上	18.2	262	4756	17.2	114	1956	14.8	170	2509	14.0	262	3659				15.0	57	856	15.7	79	1239	13.0	60	779	11.9	66	785
十和田市立中央病院	300以上	12.6	144	1821	11.0	159	1747	12.5	163	2030	13.2	161	2128				13.5	48	647	14.0	37	517	13.2	40	527	12.1	36	437
八戸市立市民病院	600以上	12.6	304	3834	14.1	307	4326	14.1	302	4249	15.7	299	4686				14.5	93	1352	15.4	67	1032	17.4	71	1238	15.6	68	1064
岩手県立磐井病院	300以上	16.9	166	2806	13.7	168	2306	12.3	224	2746	11.9	56	669				11.9	56	669	14.2	51	726	11.8	62	734	11.2	55	617
岩手県立大船渡病院	400以上	11.5	145	1664	13.0	235	3060	12.6	204	2574	12.8	190	2427				10.2	50	512	13.0	40	518	14.5	51	742	13.4	49	655
岩手県立久慈病院	300以上	9.4	146	1377	12.6	131	1654	9.8	136	1338	9.5	124	1178				9.9	40	395	9.6	28	289	10.5	26	274	8.0	30	240
岩手県立中央病院	600以上	12.2	541	6619	12.7	548	6972	11.6	562	6537	12.4	458	5682				12.5	116	1445	13.1	124	1620	12.4	113	1400	11.6	105	1217
岩手県立中部病院	400以上	14.7	319	4678	13.5	228	3084	12.7	294	3741	13.1	79	1032				13.1	79	1032	13.0	70	909	12.8	73	932	12.1	72	868
大崎市民病院	500以上	14.0	274	3829	15.0	290	4362	13.3	283	3759	15.8	285	4516				14.2	61	864	17.6	73	1286	15.1	74	1121	16.2	77	1245
公立刈田総合病院	200以上	18.4	19	349																								
栗原市立栗原中央病院	300以上	5.4	84	453	6.5	97	628	8.0	81	649	10.2	95	965				10.3	20	206	9.2	31	284	9.8	20	196	11.6	24	279
みやぎ県南中核病院	300以上	17.1	271	4629	17.5	276	4823	18.0	110	1975	17.7	177	3133				20.2	54	1092	19.1	60	1144				14.2	63	897
市立秋田総合病院	300以上	16.3	65	1061	15.2	79	1198	13.7	80	1094	13.8	74	1024				17.9	17	304	15.0	21	314	11.5	17	195	11.1	19	211
大館市立総合病院	400以上	9.5	155	1475	9.7	163	1585	9.3	170	1576	9.5	165	1572				9.7	50	487	10.1	34	344	10.4	37	384	8.1	44	357
市立横手病院	200以上	16.1	53	855	15.3	42	641	12.6	43	542	11.3	23	259				8.7	6	52	12.4	8	99	12.5	6	75	11.0	3	33
市立大森病院	200未満	9.1	26	236	6.9	28	194	7.2	21	152																		
山形県立中央病院	600以上	12.3	176	2172	12.1	162	1968	10.8	99	1074	9.7	91	882										10.0	48	481	9.3	43	401
日本海総合病院	600以上	19.3	297	5738	16.1	297	4784	15.3	303	4650	15.8	284	4473				15.8	66	1042	17.4	73	1268	16.1	69	1111	13.8	76	1052
寒河江市立病院	200未満				3.5	2	7	1.3	3	4	0.0	1	0				0.0	1	0									
山形市立病院済生館	500以上	14.2	506	7183	15.4	522	8048	12.8	561	7163	13.0	501	6500				12.7	116	1478	13.9	125	1740	14.0	124	1731	11.4	136	1551
北村山公立病院	300以上	10.2	171	1750	10.2	192	1965																					
公立岩瀬病院	200以上	11.8	4	47	5.0	8	40	5.8	6	35	11.7	3	35				2.0	1	2	18.0	1	18	15.0	1	15			
公立藤田総合病院	300以上	11.6	128	1490	11.9	137	1630	14.5	105	1526	16.1	111	1784				15.6	31	483	17.5	25	437	14.7	33	485	17.2	22	379
茨城県立中央病院	500以上	11.2	141	1577	10.3	135	1392	10.0	152	1519	13.3	135	1789				12.5	38	476	14.0	31	433	15.1	28	423	12.0	38	457
北茨城市民病院	200未満				13.8	24	330	12.0	23	277	9.8	32	313				9.3	8	74	14.0	11	154	8.6	7	60	4.2	6	25
群馬県立心臓血管センター	200未満	10.0	1	10																								
桐生厚生総合病院	400以上				7.2	181	1299	8.2	212	1744							8.4	44	369	7.6	54	409	8.9	54	480	8.1	60	486
公立富岡総合病院	300以上	9.3	132	1221	8.7	95	829	8.4	112	944	7.5	82	617				8.0	23	185	8.0	21	168	7.4	24	178	6.1	14	86
さいたま市立病院	600以上	15.8	223	3528	15.6	200	3127	14.9	204	3041	14.7	185	2722				14.4	60	866	15.9	36	574	15.4	51	786	13.1	38	496
春日部市立医療センター	300以上	9.6	37	357																								
川口市立医療センター	500以上	7.0	272	1910	7.7	261	2016	7.8	251	1960	6.9	262	1805				7.3	59	429	7.0	55	385	7.3	72	523	6.2	76	468
千葉がんセンター	400以上	0.9	7	6	5.0	4	20																					
千葉市立海浜病院	200以上				14.5	2	29	14.4	11	158																		
船橋市立医療センター	400以上	21.3	246	5245	18.8	238	4464	17.7	265	4681	19.1	276	5267				19.1	78	1487	20.0	56	1120	20.4	64	1306	17.4	78	1354
松戸市立総合医療センター	600以上	9.5	96	914	9.7	94	914	10.1	65	658	6.0	95	570				0.0	24	0	0.0	27	0	12.2	20	244	13.6	24	326
国保旭中央病院	600以上	13.0	391	5094	11.8	427	5035	11.9	374	4441	11.8	368	4337				12.5	101	1260	12.2	72	879	12.1	104	1259	10.3	91	939
東京都健康長寿医療センター	500以上	15.8	130	2051	14.0	225	3158	12.0	215	2580	10.0	200	1990				11.5	34	390	11.5	48	554	9.9	54	532	8.0	64	514
青梅市立総合病院	500以上	11.2	114	1273	12.7	178	2267	9.7	154	1487	8.9	193	1726				8.8	49	431	9.4	56	526	9.7	45	437	7.7	43	332
町田市民病院	400以上	16.6	204	3391	17.5	187	3277	18.7	145	2711	17.6	101	1779				18.5	41	757	18.7	27	506				15.6	33	516
公立昭和病院	400以上	16.3	253	4115	13.9	246	3424	13.0	282	3675	13.1	229	2995				13.5	76	1029	13.0	68	884	12.7	85	1082			
川崎市立川崎病院	600以上				9.4	102	961	9.4	94	888	12.5	80	999				11.7	24	281				13.6	30	408	11.9	26	310
川崎市立多摩病院	300以上	15.7	172	2692	15.8	128	2016	16.0	115	1837	14.2	109	1552				15.5	22	340	13.5	33	445	14.3	24	343	14.1	30	424
茅ヶ崎市立病院	400以上	13.6	90	1221	13.4	94	1263	10.1	75	756	14.5	59	856				15.9	18	286	14.9	14	208	17.1	11	188	10.9	16	174
藤沢市民病院	500以上	6.7	252	1678	8.0	221	1763	9.5	249	2366	11.4	262	2982				11.6	74	861	11.8	60	710	11.1	72	802	10.9	56	609
横浜賀市立うわまち病院	400以上	13.7	152	2084	13.8	14																						

医療の質・医療安全指標の評価・公表等推進事業

一般23

脳梗塞入院1週間以内のリハビリテーション強度  
(空白):該当なし、有効な登録数値なし、結果数値表示対象外  
(\*)全体集計より除外

病院名	許可病床数*	2020年度						2021年度						2022年度						2023年度					
		指標値	分母	分子	指標値	分母	分子	指標値	分母	分子	指標値	分母	分子	指標値	分母	分子	指標値	分母	分子	指標値	分母	分子			
富士市立富士市民病院	500以上	10.2	113	1157	9.3	187	1740																		
石川県立中央病院	600以上	8.3	140	1158	7.8	144	1116	6.8	151	1020	6.7	158	1066	7.8	43	335	6.8	38	258	7.0	40	278	5.3	37	195
公立能登総合病院	400以上										11.7	173	2029	9.9	51	506	11.5	44	504	15.1	35	527	11.4	43	492
公立羽咋病院	200未満	13.6	35	476	19.1	62	1183	15.0	50	752	16.0	49	782	15.5	15	233	20.4	11	224	16.4	11	180	12.1	12	145
公立松任石川中央病院	300以上	7.1	17	121	10.9	9	98	7.9	14	110	7.1	14	100	7.3	3	22	9.4	5	47	4.0	3	12	6.3	3	19
加賀市医療センター	300以上							16.1	131	2114	12.9	129	1659	11.8	29	341	14.2	35	496	13.0	39	508	12.1	26	314
福井県立病院	600以上	13.6	145	1974	13.6	164	2227	12.5	191	2393	11.9	204	2429	13.0	51	662	11.9	47	561	12.0	58	695	10.6	48	511
市立敦賀病院	300以上	13.3	115	1532	10.5	107	1126																		
杉田玄白記念公立小浜病院	400以上	9.8	113	1112	10.5	124	1301	10.5	104	1097	10.5	116	1214	12.3	26	319	10.0	28	280	9.3	33	306	10.7	29	309
長野県立木曽病院	200未満	15.6	55	856	13.9	37	515	14.5	37	535	14.9	11	164	15.2	9	137	12.0	1	12				15.0	1	15
長野県立信州医療センター	300以上	16.3	4	65	13.9	15	209	12.6	5	63	16.3	4	65	15.0	2	30				18.0	1	18	17.0	1	17
飯田市立病院	400以上	19.1	142	2706	17.6	109	1913	20.3	117	2371	21.2	54	1147	24.1	23	554	19.1	31	593						
市立大町総合病院	200未満										11.3	63	713	9.7	16	155	14.9	17	253	10.4	18	187	9.8	12	118
岡谷市民病院	200以上	12.9	34	440	12.4	49	609	11.7	78	914	12.2	54	661	15.6	9	140	10.3	12	123	10.9	21	228	14.2	12	170
佐久市立国保浅間総合病院	200以上										14.8	50	742	15.5	12	186	15.6	9	140	16.0	15	240	12.6	14	176
長野市民病院	400以上	16.2	287	4638	15.5	279	4315	14.1	277	3909	13.8	226	3108	13.6	66	896	14.1	52	731	13.3	62	826	14.2	46	655
松本市立病院	200未満	15.4	42	646	18.0	38	685	19.3	26	501	13.3	21	279	18.0	3	54	16.3	3	49	11.8	10	118	11.6	5	58
伊那中央病院	300以上	28.8	161	4634	24.3	197	4796	22.3	228	5075	22.0	222	4895	22.1	49	1083	22.9	56	1285	21.6	65	1405	21.6	52	1122
昭和伊南総合病院	300以上	21.6	110	2360	19.9	129	2568	17.9	107	1918	19.1	98	1874	18.8	18	339	20.3	24	488	20.0	33	661	16.8	23	386
国保依田窪病院	200未満	16.5	6	99	17.0	2	34	9.0	2	18	14.0	4	56	4.0	1	4				19.0	1	19	16.5	2	33
岐阜県総合医療センター	600以上	23.3	243	5665	19.6	237	4656	17.5	263	4591	17.9	241	4303	20.2	59	1191	19.0	51	967	17.5	64	1118	15.3	67	1027
大垣市民病院	600以上	9.4	403	3783	8.6	304	2628	8.0	441	3543	9.7	385	3737	10.0	99	988	10.1	81	816	9.4	125	1174	9.5	80	759
岐阜市民病院	500以上	16.0	216	3462	14.8	228	3366	15.2	231	3510	16.7	195	3249	16.2	58	940	17.1	46	787	17.7	47	831	15.7	44	691
総合病院中津川市民病院	300以上	9.7	190	1834	9.5	190	1812	8.9	100	885	10.7	114	1222	10.9	27	294	11.2	26	290	11.7	32	375	9.1	29	263
名古屋市立東部医療センター	500以上	11.0	322	3553	9.5	301	2873																		
春日井市民病院	500以上	10.6	318	3380	11.0	343	3778	10.6	282	2983	10.8	233	2511	10.6	79	841	11.2	84	943	10.4	70	727			
小牧市民病院	500以上	12.7	304	3863	15.7	373	5854	15.0	360	5394	16.4	345	5663	16.6	80	1327	17.5	91	1590	16.5	81	1339	15.1	93	1407
津島市民病院	300以上							17.3	160	2772	16.0	127	2036	17.4	33	573	16.5	34	562	15.6	34	532	14.2	26	369
豊橋市民病院	600以上	12.6	406	5128	11.9	405	4813	11.8	436	5162	11.5	403	4620	11.6	115	1339	12.2	99	1207	10.9	105	1146	11.0	84	928
西尾市民病院	300以上	6.6	33	217	12.1	75	906	10.3	78	803	10.3	92	946	10.5	30	315	10.6	20	211	10.2	19	194	9.8	23	226
碧南市民病院	200以上	12.4	160	1987	13.3	39	518				13.1	92	1208	14.8	29	428	13.0	30	390				11.8	33	390
公立西知多総合病院	400以上	12.9	230	2971	13.1	200	2623	12.2	189	2310	14.2	205	2910	16.3	55	895	15.0	45	677	13.1	48	630	12.4	57	708
公立陶生病院	600以上	14.4	244	3514	12.3	281	3452	11.9	273	3257	12.9	248	3206	13.5	67	902	13.5	54	731	12.7	59	750	12.1	68	823
名張市立病院	200以上				11.1	54	597																		
松阪市民病院	300以上	19.9	26	517	18.8	30	563	16.6	35	580	16.5	15	248	25.3	4	101	9.0	1	9	15.0	3	45	13.3	7	93
市立長浜病院	500以上	14.4	163	2342	12.8	154	1965	12.2	162	1971	13.4	167	2233	12.4	41	509	13.7	41	563	14.6	38	556	12.9	47	605
彦根市立病院	400以上	19.6	121	2376	23.5	190	4466	21.4	196	4190	20.1	190	3812	20.0	52	1042	21.0	37	776	20.1	50	1005	19.4	51	989
公立甲賀病院	400以上	11.1	125	1389	11.8	118	1393	10.7	136	1459	11.0	160	1756	10.8	37	400	10.9	37	403	11.8	47	555	10.2	39	398
京都市立病院	500以上	13.3	192	2558	15.7	171	2678	16.0	176	2810	15.1	126	1903	17.1	34	580	15.4	34	525	14.4	25	361	13.2	33	437
京丹後市立弥栄病院	200未満	9.3	18	168	8.7	21	182	10.7	23	246															
大阪急性期・総合医療センター	600以上	8.9	120	1068	11.7	136	1591	9.5	93	885	10.4	141	1468	11.3	31	349	11.2	33	368	9.7	39	379	9.8	38	372
大阪市立十三市民病院	200以上				4.0	1	4				4.0	2	8				0.0	1	0				8.0	1	8
大阪市立総合医療センター	600以上	15.4	174	2675	18.6	117	2179	13.4	208	2792	14.4	158	2271	14.7	39	573	15.5	37	572	14.8	43	635	12.6	39	491
市立池田病院	300以上	10.8	25	269	10.1	14	142	10.5	15	157	8.8	10	88				7.0	4	28	9.0	3	27	11.0	3	33
堺市立総合医療センター	400以上	16.0	160	2553	15.8	185	2916	15.2	214	3262	13.7	284	3901	13.1	53	694	14.1	59	831	14.2	88	1252	13.4	84	1124
市立東大阪医療センター	500以上	9.5	179	1703	13.1	139	1827	13.1	160	2101	15.2	173	2628	14.3	49	699	14.6	43	629	17.8	39	696	14.4	42	604
箕面市立病院	300以上	24.9	20	498	23.0	22	506	20.2	26	524	18.2	19	346	16.8	4	67	18.0	7	126	21.0	5	105	16.0	3	48
八尾市立病院	300以上	1.5	62	90	2.7	42	112	1.0	43	42	1.5	39	59	2.9	10	29	2.1	9	19	0.8	10	8	0.3	10	3
兵庫県立淡路医療センター	400以上	10.4	107	1118	10.8	127	1375	9.9	113	1121	10.7	128	1373	9.7	35	339	11.2	29	324	13.8	27	372	9.1	37	338
兵庫県立丹波医療センター	300以上	10.1	27	274																					
兵庫県立尼崎総合医療センター	600以上	10.3	228	2355	13.6	251	3419	13.0	289	3749	12.9	239	3079	13.7	75	1031	12.3	63	774	12.4	47	583	12.8	54	691
神戸市立医療センター中央市民病院	600以上	21.2	283	5994	19.9	337	6697	15.4	383	5911	16.5	378	62												

一般23

脳梗塞入院1週間以内のリハビリテーション強度  
 (空白):該当なし、有効な登録数値なし、結果数値表示対象外 (\*):全体集計より除外

病院名	2020年度			2021年度			2022年度			2023年度			2023年4-6月			7-9月			10-12月			2024年1-3月		
	許可病床数*	指標値	分母 分子	指標値	分母 分子	指標値	分母 分子	指標値	分母 分子	指標値	分母 分子	指標値	分母 分子	指標値	分母 分子	指標値	分母 分子	指標値	分母 分子	指標値	分母 分子	指標値	分母 分子	
島根県立中央病院	500以上	10.6	204 2156	12.7	218 2766	12.2	219 2672	13.5	191 2575	13.2	48 634	14.9	51 758	12.4	48 596	13.3	44 587	12.4	44 587	13.3	44 587	12.4	44 587	
松江市立病院	400以上					12.5	165 2068	12.9	108 1392	13.1	55 720	13.1	23 301											
安来市立病院	200未満	21.6	11 238																					
隠岐広域連合立隠岐島前病院	200未満	7.8	10 78	10.8	4 43	8.2	6 49	7.9	8 63	6.3	3 19			8.3	4 33	11.0	1 11							
瀬戸内市立瀬戸内市民病院	200未満	17.5	24 420	15.7	22 345	10.4	17 176	20.4	25 511	24.7	3 74	20.3	7 142	17.0	6 102	21.4	9 193							
県立広島病院	600以上	14.7	165 2428	13.2	206 2727	14.3	211 3019	12.9	210 2714	12.5	53 662	15.9	55 872	11.2	45 504	11.9	57 676							
広島市立北部医療センター安佐市民病院	400以上	10.9	335 3658	11.8	349 4118	11.9	299 3551	12.2	271 3314	12.6	56 705	11.6	72 834	13.7	62 851	11.4	81 924							
広島市立広島市民病院	600以上	5.9	208 1230	5.1	253 1296	4.7	206 971	4.6	225 1039	4.8	51 246	5.3	44 234	4.0	57 230	4.5	73 329							
尾道市立市民病院	200以上					11.6	84 978	11.5	83 956	12.0	21 251	12.9	19 245	11.4	28 319	9.4	15 141							
福山市民病院	500以上	12.3	103 1269	14.9	95 1415	15.2	74 1122	12.3	85 1044	10.6	16 169	12.3	28 344	12.8	18 231	13.0	23 300							
市立三次中央病院	300以上	10.6	91 967	11.9	62 737																			
安芸太田病院	200未満			8.5	16 136	8.9	7 62	9.4	7 66	16.0	2 32	0.0	2 0	12.5	2 25	9.0	1 9							
山口県立総合医療センター	500以上	18.5	198 3667	19.2	156 2995	20.7	147 3037	21.8	214 4660	23.2	48 1112	20.9	49 1025	23.1	48 1109	20.5	69 1414							
徳島県立中央病院	400以上	11.9	177 2099	13.0	152 1972	12.0	118 1417	9.5	125 1190	11.9	24 285	10.9	35 383	8.7	30 260	7.3	36 262							
徳島県立三好病院	200以上	7.8	53 411	9.4	103 971	9.5	76 724	10.0	69 688	10.8	24 258	10.7	19 204	8.7	26 226									
つるぎ町立半田病院	200未満	3.7	9 33																					
香川県立白鳥病院	200未満	9.0	2 18	23.0	1 23	5.7	3 17																	
香川県立中央病院	500以上	13.6	136 1852	14.4	141 2035	13.6	150 2038	12.9	156 2018	16.0	35 559	13.0	35 455	12.5	48 598	10.7	38 406							
坂出市立病院	200未満	11.0	1 11	4.0	1 4			3.5	2 7	0.0	1 0													
高松市立みんなの病院	300以上	8.2	89 732	9.7	83 809	11.8	87 1026	11.5	106 1221	11.0	22 241	11.8	26 307	11.7	33 386	11.5	25 287							
さぬき市民病院	200未満	16.0	57 912	14.7	42 618	16.1	38 612	17.0	38 645	13.7	9 123	17.7	13 230	17.2	6 103	18.9	10 189							
三豊総合病院	400以上	20.1	62 1249	10.9	89 967	12.1	149 1803	11.3	172 1947	11.5	41 472	12.2	44 537	11.2	47 526	10.3	40 412							
愛媛県立中央病院	600以上	8.6	75 648	7.7	70 539	10.3	98 1012	10.3	108 1109	10.8	24 259	10.3	24 246	10.5	29 304	9.7	31 300							
西予市立野村病院	200未満	3.2	24 76	5.4	24 129	7.7	32 246	10.2	28 286	10.1	7 71	13.0	5 65	11.9	7 83	7.4	9 67							
高知県立あき総合病院	200以上	12.7	38 484	13.2	17 225																			
福岡市民病院	200以上	12.0	174 2083	12.6	139 1758	11.8	201 2373																	
大牟田市立病院	300以上	16.3	179 2923	18.1	158 2866	15.9	144 2294	16.0	173 2765	17.1	42 718	16.8	44 739	16.0	38 609	14.3	49 699							
田川市立病院	300以上							0.0	1 0															
筑後市立病院	200以上			8.0	1 8																			
公立八女総合病院	300以上			19.8	91 1805	13.4	114 1527	14.4	109 1571	15.0	29 435	16.6	27 449	13.4	19 254	12.7	34 433							
佐賀県医療センター好生館	400以上	23.3	219 5094	17.1	234 3993	17.0	222 3782																	
佐世保市総合医療センター	500以上					14.3	163 2338	13.2	37 490	13.8	40 551	14.7	46 678	15.5	40 619									
長崎みなとメディカルセンター	500以上	17.7	199 3522	19.4	210 4078	18.2	177 3224	21.6	183 3951	19.4	51 988	21.6	57 1233	23.2	36 835	22.9	39 895							
長崎県対馬病院	200以上	8.4	55 460	7.0	48 334	9.0	65 583	9.7	61 590	11.9	10 119	8.5	15 127	9.1	20 181	10.2	16 163							
荒尾市立有明医療センター	200以上	13.6	197 2685	13.3	155 2059	13.3	201 2670	14.1	156 2207	15.7	42 661	12.6	33 416	13.1	37 485	14.7	44 645							
球磨郡公立多良木病院	200未満					18.7	34 635	19.8	10 198	16.4	9 148	18.9	8 151	19.7	7 138									
大分県立病院	500以上	3.9	91 351	2.6	73 188	2.4	88 211	3.2	80 259	3.7	20 73	3.0	25 76	2.7	13 35	3.4	22 75							
中津市立中津市民病院	200以上	6.6	34 223	9.2	44 403	7.8	50 391	12.5	51 638	14.1	16 226	13.4	11 147	11.5	12 138	10.6	12 127							
宮崎県立宮崎病院	500以上	10.7	91 976	11.3	101 1138	8.2	107 881	6.8	83 561	6.3	22 138	7.0	13 91	7.3	23 168	6.6	25 164							
沖縄県立中部病院	500以上	5.8	157 916	10.9	157 1704	9.9	137 1358	9.0	147 1318	11.2	45 506	7.8	35 272	8.4	40 334	7.6	27 206							
沖縄県立首古病院	200以上	9.8	87 851	11.4	83 948	14.1	87 1229	8.5	103 874	9.2	23 212	7.7	23 178	9.8	32 314	6.8	25 170							

## 一般24

## 脳梗塞ADL改善度

$$\text{脳梗塞ADL改善度} = \frac{\text{急性脳梗塞生存退院患者の退院時BI※合計点数} - \text{入院時BI合計点数}}{\text{急性脳梗塞の生存退院患者数}}$$

脳梗塞ADL改善度 とは ADLとは食事、歩行、入浴などの日常生活における動作のことをいいます。

## 指標の説明

食事、移乗、整容、トイレ動作、入浴、平地歩行、階段昇降、更衣、排便管理、排尿管理において、それぞれ2から3段階で可能な動作の程度を評価します(0点から100点、5点刻み)。入院時と退院時に評価を行い、退院時点数－入院時点数で改善度をみます。

## 計算について

参考としたガイドライン等

「DPC導入の影響評価に係る調査」実施説明会

[https://www01.prrism.com/dpc/2020/file/setumei\\_20200330.pdf](https://www01.prrism.com/dpc/2020/file/setumei_20200330.pdf)

データ除外

評価が入院時と退院時でどちらか一方が欠けたもの

補正などの計算方法

なし

データ基準日

2024年4月25日

## 考察

中央値・平均値とも年々上昇傾向にある。病院規模に関わらずばらつきが大きく、マイナスとなっている病院もある。ばらつきが大きくなる原因として、患者背景(入院時の重症度、患者年齢など)の差、療法士等の医療スタッフ数の多寡、休日リハビリの実施の有無などが考えられる。令和6年度診療報酬改定の議論の中で、急性期病棟の休日リハビリの有効性が示されており、休日リハビリの実施の有無がばらつきの原因の一つである可能性がある。他の原因も特定し対策を講じることができれば、改善度の向上が期待できる。

一般24

脳梗塞ADL改善度

対象病院群

精神科標榜なし、総合病院精神科無床、総合病院精神科有床

データのまとめ

調査期間

2020年度 2021年度 2022年度 2023年度 2023年4-6月 7-9月 10-12月 2024年1-3月

データ登録病院数

143 147 140 147 136 135 133 137

分母合計

20179 20938 20097 20551 5351 5070 5159 4971

75パーセンタイル

22.6 23.8 23.5 24.7 25.5 25.8 25.4 29.2

中央値

17.8 18.0 18.6 19.1 19.7 17.4 18.8 21.3

25パーセンタイル

12.2 13.1 12.6 13.9 12.0 12.3 12.5 12.3

平均値

17.7 17.8 18.2 19.1 19.0 18.6 19.0 20.1

平均値(0を除く)

17.8 18.2 18.5 19.5 19.8 19.0 19.2 20.3

【時系列】 ●は平均値、他は上方から最大値、75パーセンタイル値、中央値、25パーセンタイル値、最小値

(2016年4月開始)

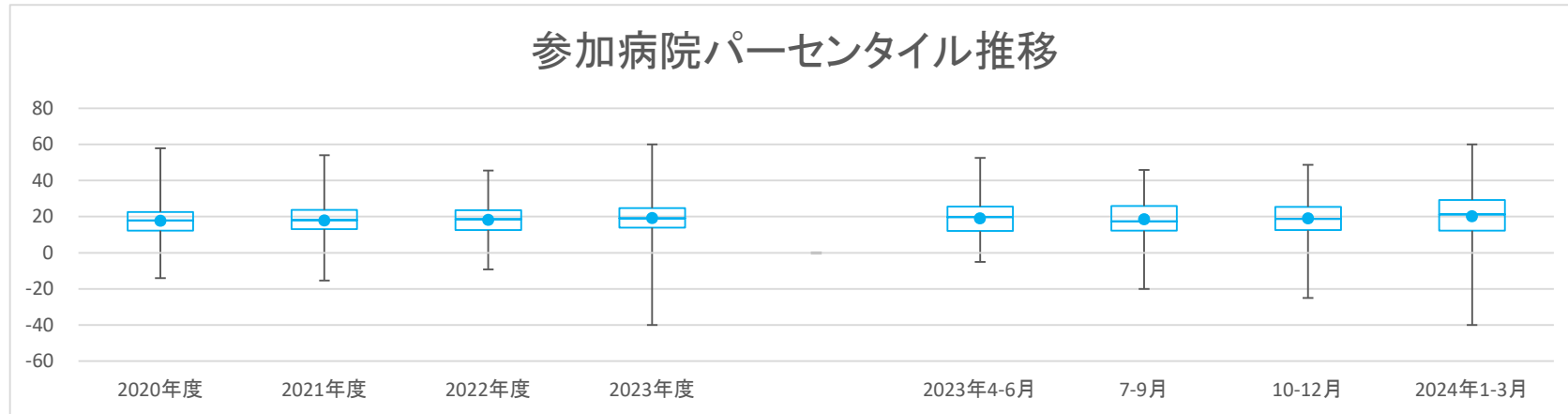

【直近データ分布】

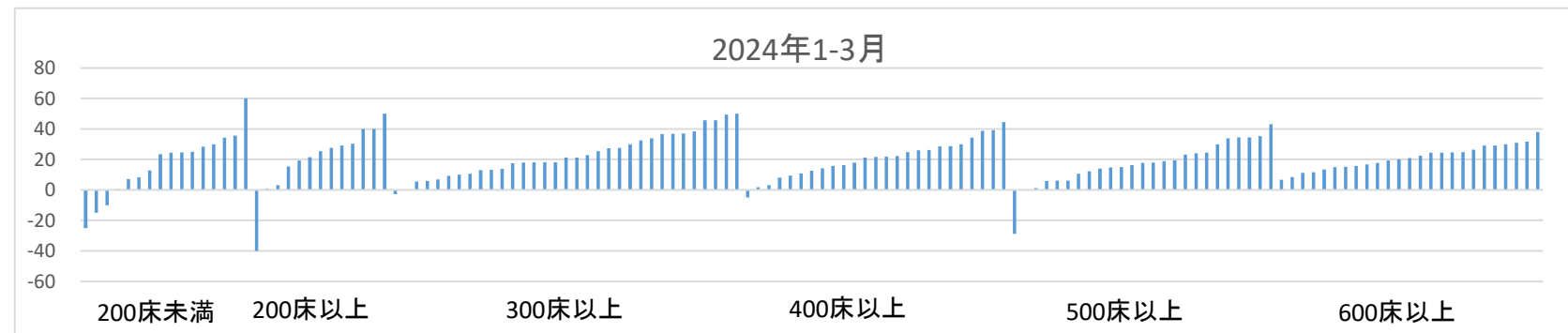

医療の質・医療安全指標の評価・公表等推進事業

一般24

脳梗塞ADL改善度

(空白):該当なし、有効な登録数値なし、結果数値表示対象外 (\*)全体集計より除外

病院名	2020年度			2021年度			2022年度			2023年度			2023年4-6月			7-9月			10-12月			2024年1-3月		
	許可病床数	* 指標値	分母 分子	* 指標値	分母 分子	* 指標値	分母 分子	* 指標値	分母 分子	* 指標値	分母 分子	* 指標値	分母 分子	* 指標値	分母 分子	* 指標値	分母 分子	* 指標値	分母 分子	* 指標値	分母 分子	* 指標値	分母 分子	
市立札幌病院	600以上	12.4	33 410	12.5	28 350	9.1	34 310	16.2	46 745			17.5	12 210	10.0	9 90	18.8	13 245	16.7	12 200					
市立旭川病院	400以上	2.4	23 56	3.8	17 65	8.9	18 160	19.7	15 295					0.0	1 0	42.0	5 210	9.4	9 85					
小樽市立病院	300以上	23.3	133 3105	25.2	197 4970	25.6	187 4790	25.7	196 5035			29.5	49 1445	20.4	60 1225	22.9	48 1100	32.4	39 1265					
市立釧路総合病院	500以上	1.1	147 165	-0.9	128 -110	2.2	123 265	-0.8	126 -100			0.9	35 30	3.8	44 165	19.3	22 425	-28.8	25 -720					
砂川市立病院	400以上	19.1	131 2505	13.9	142 1980	24.4	104 2540	18.6	102 1900			22.9	24 550	13.4	29 390	12.2	27 330	28.6	22 630					
市立千歳市民病院	200未満	22.6	37 835	31.8	54 1715	25.4	41 1040	15.2	32 485			14.3	7 100	26.0	5 130	18.5	10 185	7.0	10 70					
苫小牧市立病院	300以上	28.8	116 3335	24.7	130 3215	22.1	80 1765	20.5	127 2605			23.0	33 760	20.0	30 600	14.9	41 610	27.6	23 635					
名寄市立総合病院	300以上	20.4	139 2835	18.6	130 2420	17.4	141 2450	15.0	124 1860			17.3	35 605	14.7	30 440	14.4	31 445	13.2	28 370					
青森県立中央病院	600以上	22.0	166 3655	24.6	136 3345	21.5	163 3505	22.6	180 4075			25.5	53 1350	17.4	38 660	21.8	46 1005	24.7	43 1060					
青森市民病院	400以上	39.1	112 4380	39.9	124 4950	38.6	115 4435	36.3	115 4170			39.0	30 1170	41.8	22 920	28.3	36 1020	39.3	27 1060					
つがる総合病院	400以上	21.6	262 5655	22.5	113 2545	28.3	159 4500	23.1	249 5760			17.0	56 950	23.1	72 1665	26.0	59 1535	26.0	62 1610					
十和田市立中央病院	300以上	12.4	139 1725	14.4	155 2235	7.3	153 1120	7.4	151 1110			7.0	45 315	10.1	36 365	6.4	33 210	5.9	37 220					
八戸市立市民病院	600以上	12.3	307 3765	18.8	309 5805	15.5	309 4780	11.0	294 3225			14.3	92 1320	6.8	68 465	12.9	70 900	8.4	64 540					
岩手県立磐井病院	300以上			6.2	179 1105	5.5	179 985	8.3	226 1885			8.4	57 480	15.9	50 795	0.5	61 30	10.0	58 580					
岩手県立大船渡病院	400以上	14.2	139 1980	15.0	233 3505	16.0	204 3255	15.2	193 2940			18.8	50 940	14.7	46 675	16.2	51 825	10.9	46 500					
岩手県立久慈病院	300以上	18.9	137 2585	20.9	127 2650	15.4	127 1955	16.5	123 2030			20.4	40 815	13.0	28 365	12.5	26 325	18.1	29 525					
岩手県立中央病院	600以上	19.6	553 10835	19.4	554 10725	18.0	564 10125	20.1	458 9215			21.3	115 2455	19.1	122 2330	17.8	115 2050	22.5	106 2380					
岩手県立中部病院	400以上			18.5	330 6090	18.4	224 4130	24.4	297 7240			19.8	82 1625	20.6	71 1460	29.0	77 2230	28.7	67 1925					
大崎市民病院	500以上	21.9	282 6165	20.6	297 6120	21.3	282 6010	16.8	285 4800			20.5	59 1210	16.8	71 1195	16.0	77 1235	14.9	78 1160					
公立刈田総合病院	200以上	38.7	19 735																					
栗原市立栗原中央病院	300以上	18.9	79 1495	15.2	104 1585	12.6	72 910	24.4	93 2265			32.5	20 650	22.3	31 690	22.9	19 435	21.3	23 490					
みやぎ県南中核病院	300以上	17.8	286 5080	25.1	286 7185	24.0	116 2780	27.7	185 5125			25.3	59 1495	32.0	64 2050			25.5	62 1580					
市立秋田総合病院	300以上	15.5	65 1005	12.7	78 990	19.4	77 1495	19.6	74 1450			22.4	17 380	15.2	22 335	24.4	16 390	18.2	19 345					
大館市立総合病院	400以上	17.8	157 2805	22.0	161 3535	16.8	165 2780	25.1	168 4225			20.9	53 1110	31.0	35 1085	20.0	37 740	30.0	43 1290					
市立横手病院	200以上	23.2	52 1205	29.5	42 1240	27.4	43 1180	20.3	20 405			24.2	6 145	15.0	5 75	10.8	6 65	40.0	3 120					
市立大森病院	200未満	0.5	21 10	2.4	25 60	-9.2	18 -165																	
山形県立中央病院	600以上	22.2	178 3950	22.0	167 3675	19.1	109 2080	17.9	97 1735							18.0	52 935	17.8	45 800					
日本海総合病院	600以上	14.9	307 4570	16.3	299 4875	20.9	300 6265	16.0	290 4630			21.6	70 1515	13.5	75 1015	13.0	67 870	15.8	78 1230					
寒河江市立病院	200未満			0.0	1 0	25.0	3 75	50.0	1 50			50.0	1 50											
山形市立病院済生館	500以上	21.0	499 10485	24.5	518 12710	22.2	542 12010	24.7	492 12165			26.6	117 3110	27.0	120 3240	21.0	121 2535	24.5	134 3280					
北村山公立病院	300以上	17.3	168 2900	22.2	185 4115																			
公立岩瀬病院	200以上	23.3	3 70	24.3	7 170	19.0	5 95	-12.5	2 -25					-20.0	1 -20	-5.0	1 -5							
公立藤田総合病院	300以上	13.7	116 1590	19.8	130 2580	19.9	101 2005	20.9	113 2360			23.1	29 670	15.4	25 385	18.8	36 675	27.4	23 630					
茨城県立中央病院	500以上	23.6	144 3400	21.6	135 2915	21.3	158 3370	26.6	140 3720			31.3	39 1220	27.2	34 925	32.9	29 955	16.3	38 620					
北茨城市民病院	200未満			-15.4	26 -400	-4.2	24 -100	-13.3	30 -400			0.0	6 0	-8.3	12 -100	-25.0	8 -200	-25.0	4 -100					
群馬県立心臓血管センター	200未満	-5.0	1 -5																					
桐生厚生総合病院	400以上					22.6	177 4005	23.2	211 4905			17.0	44 750	14.1	56 790	25.9	52 1345	34.2	59 2020					
公立富岡総合病院	300以上	10.6	128 1355	6.8	89 605	11.0	110 1215	11.1	82 910			7.7	22 170	7.2	23 165	14.3	23 330	17.5	14 245					
さいたま市立病院	600以上	11.5	221 2540	16.9	194 3270	26.3	199 5225	23.1	184 4250			14.7	60 880	25.8	37 955	25.3	49 1240	30.9	38 1175					
春日部市立医療センター	300以上	-1.0	34 -35																					
川口市立医療センター	500以上	9.8	280 2755	15.4	270 4145	10.8	259 2785	17.1	268 4585			11.9	59 700	12.9	53 685	22.3	74 1650	18.9	82 1550					
千葉がんセンター	400以上	26.0	5 130	-2.5	4 -10																			
千葉市立海浜病院	200以上			-2.5	2 -5	11.7	12 140																	
船橋市立医療センター	400以上	10.8	248 2670	15.0	242 3620	16.8	258 4325	15.7	271 4250			11.6	75 870	16.4	55 900	19.8	65 1285	15.7	76 1195					
松戸市立総合医療センター	600以上	7.0	103 725	9.1	96 875	8.4	58 490	13.4	97 1300			12.0	25 300	12.0	28 335	10.9	22 240	19.3	22 425					
国保旭中央病院	600以上	12.8	398 5100	14.3	429 6125	13.0	375 4885	13.3	373 4965			10.7	100 1070	17.0	75 1275	14.9	106 1580	11.3	92 1040					
東京都健康長寿医療センター	500以上	32.0	132 4230	36.9	221 8150	33.9	218 7400	13.8	193 2665			32.0	35 1120	23.3	48 1120	1.1	48 55	6.0	62 370					
青梅市立総合病院	500以上	16.4	115 1890	17.1	194 3310	14.2	165 2345	19.1	194 3700			14.6	50 730	18.4	58 1070	24.7	43 1060	19.5	43 840					
町田市民病院	400以上	24.3	202 4910	26.3	188 4935	24.1	141 3395	20.5	105 2155			21.0	44 925	23.0	27 620			17.9	34 610					
公立昭和病院	400以上	15.4	263 4055	18.8	269 5055	22.1	311 6880	26.2	246 6450			23.5	85 2000	27.0	75 2025	28.2	86 2425							
川崎市立川崎病院	600以上			15.8	106 1670	18.6	88 1640	17.8	81 1440			5.9	23 135			15.5	30 465	30.0	28 840					
川崎市立多摩病院	300以上	14.7	180 2645	18.5	134 2475	21.5	120 2585	14.5	110 1600			15.7	22 345	15.0	34 510	24.2	24 580	5.5	30 165					
藤沢市民病院	500以上	3.0	316 955	2.5	270 685	-2.7	292 -785	2.5	290 715			-2.1	78 -165	6.6	69 455	5.4	81 440	-0.2	62 -15					
横浜須賀土立わかまち病院	400以上	6.5	154 1000	1.3	134 175	-3.6	72 -260	6.7	98 655			13.3	15 200	7.6	25 190	5.8	32 185	3.1	26 80					
神奈川リハビリテーション病院	300以上							50.0	1 50									50.0	1 50					
山梨県立中央病院	600以上	5.6	40 225																					
静岡県立総合病院	600以上	18.2	184 3345	22.2	196 4355	17.6	190 3345	20.7	174 3610			14.9	46 685	25.0	38 950	17.6	45 790	26.3	45 1185					
静岡市立静岡病院	500以上	16.8	213 3575	6.2	200 1235	19.1	194 3700	10.4	236 2450			7.4	70 515	9.9	56 555	7.5	56 420	17.8	54 960					
伊東市民病院	200以上	6.3	39 245	11.1	137 1520			11.6	94 1090			18.8	32 600	4.7	31 145	11.1	31 345							
磐田市立総合病院	500以上	23.0	168 3860	20.1	180 3625	23.5	184 4320	26.6	169 4500			26.3	54 1420	24.7	38 940	26.0	41 106							

医療の質・医療安全指標の評価・公表等推進事業

一般24

脳梗塞ADL改善度  
(空白)：該当なし、有効な登録数値なし、結果数値表示対象外 (\*)全体集計より除外

病院名	2020年度			2021年度			2022年度			2023年度			2023年4-6月			7-9月			10-12月			2024年1-3月			
	許可病床数*	指標値	分子	指標値	分子	指標値	分子	指標値	分子	指標値	分子	指標値	分子	指標値	分子	指標値	分子	指標値	分子	指標値	分子	指標値	分子		
石川県立中央病院	600以上	20.2	150	3035	21.2	146	3100	24.4	162	3950	25.8	165	4260	30.7	44	1350	18.3	41	750	24.9	41	1020	29.2	39	1140
公立能登総合病院	400以上										25.9	180	4670	22.2	50	1110	27.6	44	1215	33.3	41	1365	21.8	45	980
公立羽咋病院	200未満	9.1	40	365	16.8	58	975	21.4	48	1025	22.1	47	1040	20.0	15	300	29.5	11	325	27.5	10	275	12.7	11	140
公立松任石川中央病院	300以上	* 6.9	19	131*	15.3	10	153	16.3	12	195	9.7	11	107	15.3	3	46	8.0	5	40	7.0	3	21			
加賀市医療センター	300以上							30.6	126	3850	30.8	138	4245	27.5	32	880	31.7	35	1110	28.4	43	1220	37.0	28	1035
福井県立病院	600以上	6.8	156	1055	12.6	190	2400	16.5	192	3165	21.3	210	4475	14.6	50	730	25.9	52	1345	24.2	57	1380	20.0	51	1020
市立敦賀病院	300以上	7.3	111	815	5.9	104	610																		
杉田玄白記念公立小浜病院	400以上	14.1	94	1330	12.4	108	1340	9.8	94	925	12.7	93	1185	19.6	23	450	12.4	21	260	16.7	26	435	1.7	23	40
長野県立木曾病院	200未満	16.7	56	935	14.7	34	500	12.4	31	385	19.0	10	190	22.2	9	200									
長野県立信州医療センター	300以上	6.4	7	45	12.9	14	180	37.0	5	185	15.0	7	105	0.0	2	0				15.0	3	45	30.0	2	60
飯田市立病院	400以上	28.9	135	3895	31.5	110	3460	28.4	114	3235	32.8	54	1770	23.3	24	560	40.3	30	1210						
市立大町総合病院	200未満							29.0	63	1830				28.9	18	520	27.8	16	445	33.1	18	595	24.5	11	270
岡谷市民病院	200以上	22.1	33	730	10.3	54	555	7.3	77	565	10.5	50	525	23.1	8	185	19.1	11	210	6.3	19	120	0.8	12	10
佐久市立国保浅間総合病院	200以上							20.9	51	1065				29.6	14	415	14.5	10	145	12.5	14	175	25.4	13	330
長野市民病院	400以上	16.5	295	4855	16.0	283	4520	18.4	283	5200	22.2	227	5045	24.3	67	1625	17.3	52	900	24.7	61	1505	21.6	47	1015
松本市立病院	200未満	20.3	38	770	19.1	35	670	11.7	26	305	27.6	21	580	10.0	2	20	18.3	3	55	30.0	10	300	34.2	6	205
伊那中央病院	300以上	31.9	180	5745	28.1	174	4885	39.3	169	6640	40.8	230	9390	37.6	50	1880	39.2	60	2350	40.6	63	2555	45.7	57	2605
昭化和南総合病院	300以上	34.5	113	3900	37.3	135	5030	29.9	108	3230	28.9	106	3065	21.3	23	490	26.7	26	695	29.3	34	995	38.5	23	885
国保依田産婦人科	200未満	31.7	6	190	30.0	2	60	0.0	2	0	18.0	5	80	0.0	1	0				15.0	2	30	25.0	2	50
岐阜県総合医療センター	600以上	17.4	251	4375	18.2	234	4265	16.0	260	4160	10.7	237	2525	6.6	59	390	22.7	46	1045	9.8	66	645	6.7	66	445
大垣市民病院	600以上	27.5	408	11205	22.3	303	6765	22.5	446	10050	25.7	373	9595	25.7	94	2420	18.4	82	1505	26.9	120	3225	31.8	77	2445
岐阜市民病院	500以上	21.6	230	4965	27.2	248	6745	25.9	235	6075	30.9	196	6065	24.4	56	1365	31.6	47	1485	34.0	48	1630	35.2	45	1585
総合病院中津川市民病院	300以上	19.1	200	3810	18.0	195	3515	23.8	96	2280	14.1	110	1555	18.6	28	520	7.5	24	180	18.1	32	580	10.6	26	275
名古屋市民立東部医療センター	500以上	28.0	321	9000	27.7	304	8430																		
春日井市民病院	500以上	12.1	316	3810	12.7	352	4480	11.2	295	3300	8.2	232	1910	7.4	83	615	9.1	82	750	8.1	67	545			
小牧市民病院	500以上	-3.4	307	-1045	-6.3	364	-2300	-2.8	355	-995	-0.5	345	-170	-4.0	79	-315	-1.7	92	-155	2.3	82	185	1.3	92	115
津島市民病院	300以上							26.6	156	4145	26.9	122	3285	22.1	31	685	30.3	34	1030	32.1	33	1060	21.3	24	510
豊橋市民病院	600以上	18.1	429	7755	20.8	420	8735	21.6	435	9390	19.3	416	8015	18.1	122	2210	14.4	103	1480	21.1	102	2155	24.4	89	2170
西尾市民病院	300以上	34.7	31	1075	35.9	80	2870	37.9	80	3035	42.0	101	4240	34.7	32	1110	45.8	24	1100	40.2	21	845	49.4	24	1185
碧南市民病院	200以上	28.0	172	4820	28.0	40	1120				28.7	109	3125	26.8	36	965	28.9	38	1100				30.3	35	1060
公立西知多総合病院	400以上	15.9	233	3695	16.8	203	3420	17.5	208	3630	16.0	218	3495	17.8	56	995	13.3	47	625	18.8	53	995	14.2	62	880
公立陶生病院	600以上	17.2	253	4340	13.3	286	3800	11.6	279	3240	14.3	257	3670	13.1	65	850	12.1	59	715	18.7	62	1160	13.3	71	945
名張市立病院	200以上				16.6	57	945																		
松阪市民病院	300以上	15.9	35	555	14.4	45	650	11.3	41	465	20.8	20	415	43.3	6	260	-10.0	1	-10	15.7	7	110	9.2	6	55
市立長浜病院	500以上	8.3	166	1385	12.4	150	1865	15.0	162	2435	16.2	161	2615	8.3	42	350	11.3	40	450	21.9	37	810	23.9	42	1005
彦根市立病院	400以上	16.0	123	1965	18.2	197	3595	16.2	205	3320	22.8	213	4860	34.7	59	2045	20.9	45	940	12.8	58	740	22.3	51	1135
公立甲賀病院	400以上	37.0	128	4735	29.7	120	3560	32.4	138	4475	35.0	159	5570	33.4	37	1235	29.5	37	1090	37.6	46	1730	38.8	39	1515
京都府立病院	500以上	29.1	194	5655	23.6	182	4290	29.3	189	5535	29.5	142	4185	30.8	39	1200	25.3	43	1090	27.9	26	725	34.4	34	1170
京丹後市立弥栄病院	200未満	11.9	18	215	11.2	21	235	10.0	23	230															
大阪急性期・総合医療センター	600以上	57.9	120	6945	54.1	145	7840	45.6	95	4335	42.1	149	6280	36.7	33	1210	43.8	38	1665	48.8	41	2000	38.0	37	1405
大阪市立十三市民病院	200以上							47.5	2	95							45.0	1	45				50.0	1	50
大阪市立総合医療センター	600以上	23.1	178	4115	25.4	125	3175	19.9	219	4365	14.5	161	2335	11.9	40	475	19.9	38	755	11.6	43	500	15.1	40	605
市立池田病院	300以上	13.6	29	395	9.4	17	160	12.3	20	245	9.6	13	125				9.2	6	55	5.0	3	15	13.8	4	55
堺市立総合医療センター	400以上	37.6	162	6095	38.4	192	7375	30.4	231	7015	39.4	304	11980	34.7	59	2045	35.5	64	2270	40.3	92	3710	44.4	89	3955
市立東大阪医療センター	500以上	30.4	180	5470	25.5	137	3500	24.4	164	3995	20.0	174	3480	25.8	48	1240	19.7	45	885	19.5	40	780	14.0	41	575
箕面市立病院	300以上	9.5	22	210	10.6	24	255	22.8	27	615	22.9	19	435	52.5	4	210	10.7	7	75	8.0	5	40	36.7	3	110
八尾市立病院	300以上	18.2	65	1185	15.1	50	755	17.7	52	920	9.6	45	430	15.5	10	155	24.0	10	240	5.8	12	70	-2.7	13	-35
兵庫県立淡路医療センター	400以上	20.6	140	2885	17.5	149	2610	21.5	141	3025	14.5	147	2125	21.6	45	970	16.4	35	575	9.4	31	290	8.1	36	290
兵庫県立丹波医療センター	300以上	12.2	23	280																					
兵庫県立尼崎総合医療センター	600以上	27.1	232	6280	23.9	267	6390	29.5	290	8555	22.9	262	5995	22.3	81	1805	24.1	70	1690	19.5	48	935	24.8	63	1565
神戸市立医療センター中央市民病院	600以上	21.3	325	6925	21.0	380	7990	21.8	418	9120	19.9	407	8110	18.8	93	1745	16.8	99							

医療の質・医療安全指標の評価・公表等推進事業

一般24

脳梗塞ADL改善度

(空白):該当なし、有効な登録数値なし、結果数値表示対象外

(\*):全体集計より除外

病院名	2020年度			2021年度			2022年度			2023年度			2023年4-6月			7-9月			10-12月			2024年1-3月			
	許可病床数	* 指標値	分母	分子	* 指標値	分母	分子	* 指標値	分母	分子	* 指標値	分母	分子	* 指標値	分母	分子	* 指標値	分母	分子	* 指標値	分母	分子	* 指標値	分母	分子
島根県立中央病院	500以上	29.7	209	6215	23.4	226	5295	27.4	223	6100	26.7	187	4985	27.6	45	1240	29.1	49	1425	16.7	48	800	33.8	45	1520
松江市立病院	400以上							16.2	164	2650	21.2	111	2350	20.6	56	1155	18.3	26	475				24.8	29	720
安来市立病院	200未満	14.5	10	145																					
隠岐広域連合立隠岐島前病院	200未満	12.0	10	120	4.0	5	20	26.7	6	160	12.5	10	125	5.0	3	15	10.0	2	20	15.0	4	60	30.0	1	30
瀬戸内市立瀬戸内市民病院	200未満	12.0	23	275	14.3	21	300	22.8	16	365	13.8	29	400	12.0	5	60	9.4	9	85	2.0	5	10	24.5	10	245
県立広島病院	600以上	18.4	176	3235	23.6	221	5215	22.8	227	5165	23.1	226	5220	27.4	64	1755	18.3	56	1025	21.4	49	1050	24.4	57	1390
広島市立北部医療センター安佐市民病院	400以上	33.5	341	11415	31.1	373	11585	30.7	309	9495	27.9	287	8015	31.8	58	1845	27.6	71	1960	27.4	66	1810	26.1	92	2400
広島市立広島市民病院	600以上	* -0.4	219	-96*	1.3	302	379	0.4	230	90	9.2	248	2290	7.4	61	450	13.6	51	695	4.0	57	230	11.6	79	915
尾道市立市民病院	200以上							22.6	89	2015	22.3	84	1870	23.9	19	455	28.2	19	535	17.8	29	515	21.5	17	365
福山市民病院	500以上	12.2	107	1310	12.8	99	1265	6.7	75	505	8.3	86	715	11.2	17	190	1.3	31	40	21.9	16	350	6.1	22	135
市立三次中央病院	300以上	18.0	95	1710	20.7	68	1410																		
安芸太田病院	200未満				18.1	18	325	14.3	7	100	0.0	7	0	0.0	2	0	0.0	2	0	7.5	2	15	-15.0	1	-15
山口県立総合医療センター	500以上	22.9	204	4675	20.0	160	3195	18.2	152	2765	13.8	230	3170	20.8	53	1100	12.5	51	640	9.9	49	485	12.3	77	945
徳島県立中央病院	400以上	20.6	190	3910	14.4	169	2430	17.7	130	2300	13.1	137	1790	15.0	27	405	17.9	38	680	1.7	32	55	16.3	40	650
徳島県立三好病院	200以上	17.8	60	1065	14.3	112	1605	7.8	85	665	7.5	73	550	5.4	24	130	1.8	20	35	13.3	29	385			
つるぎ町立半田病院	200未満	23.1	8	185																					
香川県立白鳥病院	200未満	-2.5	4	-10	20.0	1	20	21.7	3	65															
香川県立中央病院	500以上	21.5	151	3240	18.4	161	2960	27.8	174	4835	26.1	169	4410	28.6	38	1085	30.1	37	1115	23.7	53	1255	23.3	41	955
坂出市立病院	200未満	0.0	1	0	0.0	1	0				60.0	1	60										60.0	1	60
高松市立みんなの病院	300以上	22.7	99	2245	32.3	83	2680	21.0	92	1935	29.2	113	3300	28.1	24	675	32.2	30	965	23.6	33	780	33.8	26	880
さぬき市民病院	200未満	6.1	56	340	7.4	42	310	4.8	21	100	-0.5	21	-10	-5.0	3	-15	0.0	6	0	0.0	4	0	0.6	8	5
三豊総合病院	400以上	-9.4	66	-620	-3.2	86	-275	3.1	145	450	-2.1	175	-370	-3.0	42	-125	2.0	44	90	-2.9	50	-145	-4.9	39	-190
愛媛県立中央病院	600以上	21.8	74	1610	13.8	70	965	12.0	101	1215	22.6	107	2415	22.6	23	520	18.0	25	450	19.7	29	570	29.2	30	875
西予市立野村病院	200未満	5.0	27	135	12.7	28	355	16.6	32	530	15.0	29	435	8.8	8	70	2.5	6	15	9.3	7	65	35.6	8	285
高知県立あき総合病院	200以上	18.6	39	725	26.8	17	455																		
福岡市民病院	200以上	15.1	181	2725	18.0	142	2560	15.4	205	3150															
大牟田市立病院	300以上	18.6	181	3360	18.8	155	2915	21.9	144	3150	15.9	166	2645	16.0	43	690	16.4	42	690	12.9	38	490	18.0	43	775
田川市立病院	300以上							* -100.0	1	-100	0.0	1	0										0.0	1	0
筑後市立病院	200以上				2.5	2	5																		
公立八女総合病院	300以上				17.5	89	1560	13.9	108	1500	9.2	110	1015	12.8	29	370	6.7	29	195	11.6	19	220	7.0	33	230
佐賀県医療センター好生館	400以上	40.3	214	8630	32.2	227	7300	29.8	221	6580															
佐世保市総合医療センター	500以上							35.4	165	5845	28.3	36	1020	37.1	41	1520	32.9	48	1580	43.1	40	1725			
長崎みなとメディカルセンター	500以上	28.3	198	5610	18.0	211	3805	14.9	173	2570	17.9	186	3325	17.4	51	885	15.8	59	935	25.4	36	915	14.8	40	590
長崎県対馬病院	200以上	19.7	55	1085	23.3	58	1350	13.8	73	1005	22.2	67	1485	35.9	11	395	14.8	20	295	17.8	20	355	27.5	16	440
荒尾市立有明医療センター	200以上	17.9	195	3485	14.5	160	2325	19.6	199	3905	23.1	163	3765	12.5	44	550	22.3	35	780	28.7	39	1120	29.2	45	1315
球磨郡公立多良木病院	200未満							18.5	33	610	2.0	10	20	16.1	9	145	34.4	8	275	28.3	6	170			
大分県立病院	500以上	25.2	91	2295	29.7	73	2170	18.5	82	1520	14.6	79	1155	8.7	19	165	17.2	25	430	25.0	13	325	10.7	22	235
中津市立中津市民病院	200以上	11.2	34	380	19.2	44	845	22.4	51	1140	14.0	55	770	11.6	16	185	16.5	13	215	13.1	13	170	15.4	13	200
宮崎県立宮崎病院	500以上	11.7	90	1050	12.2	108	1320																		
沖縄県立中部病院	500以上	16.5	167	2750	16.5	180	2965	19.0	164	3110	16.8	150	2525	21.8	50	1090	14.0	35	490	21.4	36	770	6.0	29	175
沖縄県立宮古病院	200以上	14.4	100	1435	15.2	91	1380	15.7	102	1600	17.2	109	1880	7.6	25	190	17.7	26	460	23.0	30	690	19.3	28	540

一般25

誤嚥性肺炎の摂食指導実施率

$$\text{誤嚥性肺炎の摂食指導実施率} = \frac{\text{誤嚥性肺炎退院患者のうち、摂食機能療法が実施された患者数}}{\text{誤嚥性肺炎の退院患者数}}$$

誤嚥性肺炎の摂食指導実施率とは 食物や唾液などを気管、肺などに誤って飲み込むことを誤嚥といいます。加齢や脳卒中後遺症などでみられることがあります。

指標の説明 加齢や脳梗塞後遺症などにおいても、現にある機能を生かしたり、食事内容を工夫することにより、誤嚥に至る率を抑えることが誤嚥性肺炎を避ける方法の一つです。病状により指導内容は異なりますが、今回の指標では診療報酬請求上該当する指導の率をみています。

計算について	参考としたガイドライン等	なし
	データ除外	診療報酬請求の対象とならない指導
	補正などの計算方法	なし
	データ基準日	2024年4月25日

考察 この数年では2020年をピークに直近3年は平均値、中央値とも低下している。低下した原因として、新型コロナウイルス感染症の影響が長期化している可能性がある。

一般25

誤嚥性肺炎の摂食指導実施率

データのまとめ	対象病院群	精神科標榜なし、総合病院精神科無床、総合病院精神科有床							
	調査期間	2020年度	2021年度	2022年度	2023年度	2023年4-6月	7-9月	10-12月	2024年1-3月
データ登録病院数		149	152	146	151	148	149	146	145
分母合計		16571	17483	17426	20496	4799	5327	5194	5176
75パーセンタイル		29.9%	25.3%	25.0%	21.2%	22.5%	25.0%	18.9%	18.8%
中央値		11.2%	7.2%	5.5%	6.3%	8.0%	6.5%	5.3%	4.9%
25パーセンタイル		1.5%	0.7%	1.0%	0.9%	0.0%	0.0%	0.0%	0.0%
平均値		18.2%	16.3%	15.5%	15.4%	16.8%	15.7%	13.8%	14.7%
平均値(0を除く)		22.2%	21.2%	19.7%	19.9%	26.7%	24.9%	22.7%	25.1%

【時系列】 ●は平均値、他は上方から最大値、75パーセンタイル値、中央値、25パーセンタイル値、最小値

(2016年4月開始)

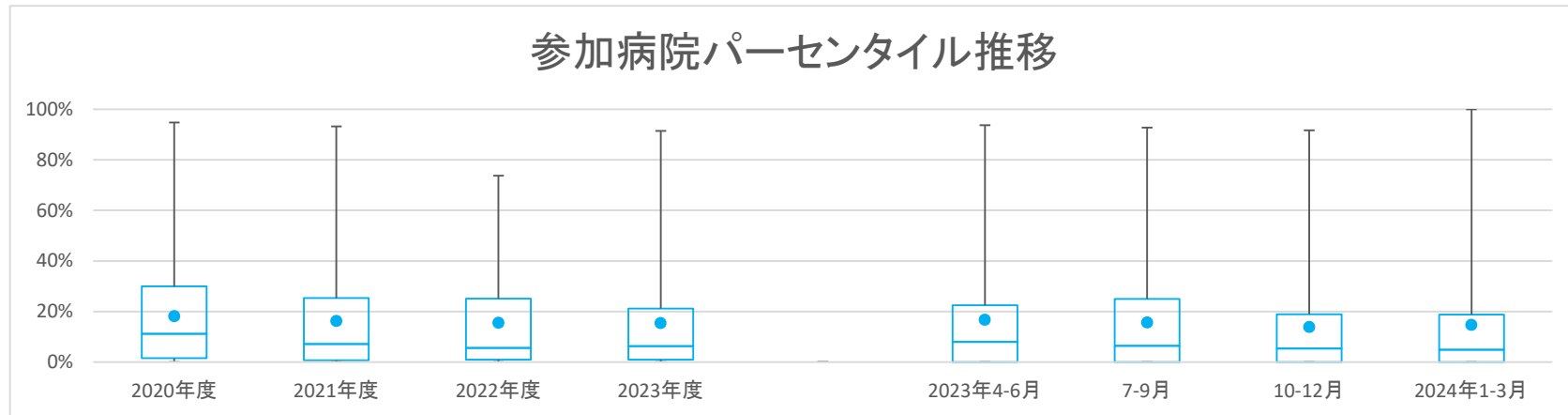

【直近データ分布】

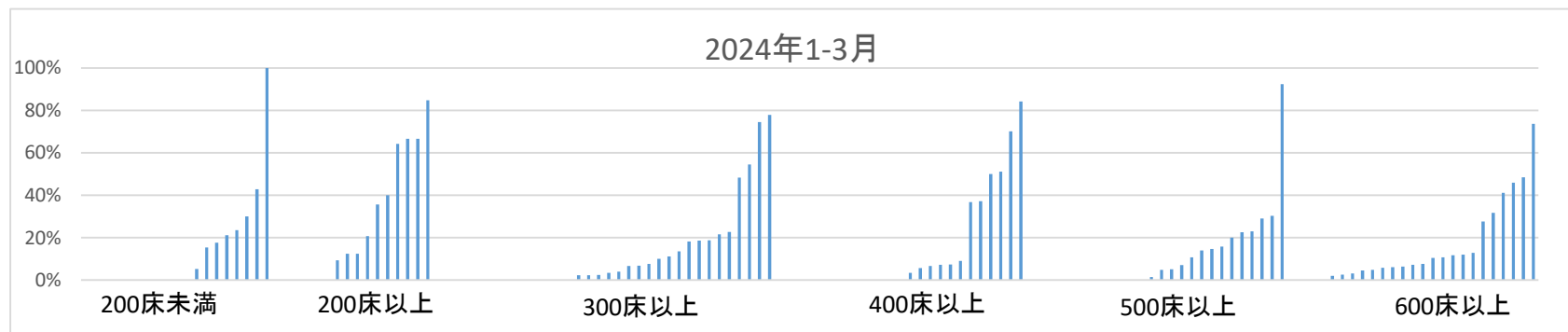

一般25

誤嚥性肺炎の摂食指導実施率  
(空白)：該当なし、有効な登録数値なし、結果数値表示対象外 (\*)：全体集計より除外

病院名	許可病床数*	2020年度			2021年度			2022年度			2023年度			2023年4-6月			7-9月			10-12月			2024年1-3月		
		指標値	分母	分子	指標値	分母	分子	指標値	分母	分子	指標値	分母	分子	指標値	分母	分子	指標値	分母	分子	指標値	分母	分子	指標値	分母	分子
市立札幌病院	600以上	3.3%	61	2						13.2%	197	26	20.5%	44	9	8.6%	70	6	14.3%	49	7	11.8%	34	4	
市立旭川病院	400以上	0.0%	85	0	0.0%	72	0	0.0%	66	0	0.0%	105	0	0.0%	25	0	0.0%	22	0	0.0%	34	0	0.0%	24	0
小樽市立病院	300以上	4.0%	25	1	6.0%	50	3	2.9%	34	1	1.7%	59	1	0.0%	20	0	0.0%	17	0	0.0%	12	0	10.0%	10	1
市立釧路総合病院	500以上	16.7%	114	19	0.7%	140	1	0.0%	105	0	3.4%	149	5	3.3%	30	1	0.0%	33	0	4.4%	45	2	4.9%	41	2
砂川市立病院	400以上	66.3%	86	57	63.5%	85	54	53.1%	96	51	44.5%	146	65	51.5%	33	17	47.4%	38	18	26.5%	34	9	51.2%	41	21
市立千歳市民病院	200未満	2.1%	48	1	7.0%	43	3	14.9%	47	7	0.0%	32	0	0.0%	4	0	0.0%	14	0	0.0%	12	0	0.0%	2	0
苫小牧市立病院	300以上	0.0%	58	0	4.9%	61	3	6.7%	47	5	6.7%	61	3	20.0%	15	3	7.4%	27	2	0.0%	18	0	3.4%	29	1
名寄市立総合病院	300以上	3.7%	27	1	0.0%	49	0	0.0%	48	0	0.0%	36	0	0.0%	11	0	0.0%	10	0	0.0%	10	0	0.0%	5	0
青森県立中央病院	600以上	14.3%	63	9	20.3%	64	13	9.3%	54	5	6.3%	80	5	5.9%	17	1	10.0%	20	2	8.0%	25	2	0.0%	18	0
青森市民病院	400以上	0.0%	34	0	0.0%	46	0	0.0%	55	0	0.0%	48	0	0.0%	9	0	0.0%	19	0	0.0%	13	0	0.0%	7	0
つがる総合病院	400以上	0.0%	59	0	0.0%	26	0	0.0%	52	0	0.0%	89	0	0.0%	25	0	0.0%	20	0	0.0%	25	0	0.0%	19	0
十和田市立中央病院	300以上	39.7%	58	23	56.5%	69	39	52.0%	50	26	41.7%	48	20	50.0%	12	6	37.5%	8	3	29.4%	17	5	54.5%	11	6
八戸市立市民病院	600以上	0.0%	160	0	0.0%	154	0	0.0%	161	0	0.0%	166	0	0.0%	46	0	0.0%	41	0	0.0%	40	0	0.0%	39	0
岩手県立磐井病院	300以上				29.4%	34	10	8.1%	37	3	2.5%	40	1	16.7%	6	1	0.0%	5	0	0.0%	15	0	0.0%	14	0
岩手県立大船渡病院	400以上	0.0%	74	0	1.2%	83	1	0.0%	73	0	0.0%	104	0	0.0%	22	0	0.0%	25	0	0.0%	26	0	0.0%	31	0
岩手県立久慈病院	300以上	0.7%	151	1	0.5%	193	1	0.0%	184	0	0.0%	192	0	0.0%	41	0	0.0%	46	0	0.0%	61	0	0.0%	44	0
岩手県立中央病院	600以上	0.0%	66	0	3.5%	86	3	1.0%	102	1	3.2%	94	3	0.0%	26	0	0.0%	23	0	0.0%	17	0	10.7%	28	3
岩手県立中部病院	400以上				3.5%	142	5	0.0%	131	0	1.7%	180	3	4.3%	47	2	1.6%	61	1	0.0%	38	0	0.0%	34	0
大崎市民病院	500以上	1.7%	115	2	0.0%	108	0	1.9%	107	2	1.0%	99	1	0.0%	25	0	4.2%	24	1	0.0%	27	0	0.0%	23	0
公立刈田総合病院	200以上	25.8%	62	16																					
栗原市立栗原中央病院	300以上	4.1%	195	8	0.6%	173	1	0.5%	206	1	0.8%	247	2	0.0%	46	0	2.7%	75	2	0.0%	62	0	0.0%	64	0
みやぎ県南中核病院	300以上	7.6%	66	5	3.8%	79	3	7.5%	53	4	5.2%	77	4	4.0%	25	1	10.7%	28	3						
市立秋田総合病院	300以上	14.2%	134	19	20.6%	175	36	26.3%	175	46	19.4%	170	33	17.2%	29	5	25.7%	35	9	17.5%	63	11	18.6%	43	8
大館市立総合病院	400以上	3.4%	58	2	0.0%	77	0	0.0%	76	0	1.5%	66	1	8.3%	12	1	0.0%	16	0	0.0%	22	0	0.0%	16	0
市立横手病院	200以上	0.0%	130	0	0.0%	152	0	0.0%	145	0	0.0%	206	0	0.0%	35	0	0.0%	63	0	0.0%	47	0	0.0%	61	0
市立大森病院	200未満	0.0%	18	0	0.0%	37	0	0.0%	31	0															
山形県立中央病院	600以上	0.0%	85	0	0.0%	87	0	0.0%	126	0	0.0%	76	0												
日本海総合病院	600以上	5.2%	232	12	6.0%	284	17	3.0%	234	7	3.4%	264	9	1.7%	59	1	0.0%	71	0	8.6%	70	6	3.1%	64	2
寒河江市立病院	200未満				63.2%	19	12	54.2%	24	13	78.6%	28	22	87.5%	8	7	71.4%	7	5	62.5%	8	5	100.0%	5	5
山形市立病院済生館	500以上	10.1%	208	21	20.7%	174	36	12.9%	178	23	15.0%	220	33	14.0%	50	7	17.3%	52	9	14.8%	54	8	14.1%	64	9
北村山公立病院	300以上	0.0%	101	0	0.0%	103	0																		
公立岩瀬病院	200以上	70.5%	44	31	61.7%	60	37	72.9%	85	62	60.4%	53	32	66.7%	15	10	44.4%	9	4	60.0%	15	9	64.3%	14	9
公立藤田総合病院	300以上	6.3%	144	9	1.9%	105	2	2.6%	77	2	11.8%	102	12	20.0%	25	5	8.0%	25	2	8.0%	25	2	11.1%	27	3
茨城県立中央病院	500以上	0.0%	55	0	3.1%	65	2	0.0%	89	0	3.8%	106	4	8.7%	23	2	6.5%	31	2	0.0%	23	0	0.0%	29	0
北茨城市民病院	200未満				2.5%	40	1	4.4%	45	2	3.9%	76	3	8.7%	23	2	0.0%	12	0	4.5%	22	1	0.0%	19	0
群馬県立心臓血管センター	200未満	13.3%	15	2																					
桐生厚生総合病院	400以上				4.5%	133	6	7.9%	126	10	6.1%	33	2	6.9%	29	2	9.7%	31	3	9.1%	33	3			
公立富岡総合病院	300以上	17.9%	235	42	17.0%	188	32	11.5%	183	21	8.1%	235	19	17.5%	57	10	3.6%	55	2	4.8%	63	3	6.7%	60	4
さいたま市立病院	600以上	13.5%	244	33	12.4%	234	29	41.2%	245	101	51.9%	287	149	53.0%	66	35	61.4%	83	51	45.5%	77	35	45.9%	61	28
春日部市立医療センター	300以上	3.3%	30	1																					
川口市立医療センター	500以上	2.3%	177	4	0.0%	229	0	3.1%	224	7	3.7%	245	9	7.1%	42	3	6.0%	67	4	1.5%	67	1	1.4%	69	1
千葉県がんセンター	400以上	0.0%	15	0	0.0%	8	0																		
千葉市立海浜病院	200以上				0.0%	68	0	0.0%	59	0															
船橋市立医療センター	400以上	3.1%	65	2	0.0%	71	0	1.8%	57	1	3.1%	64	2	0.0%	17	0	8.3%	12	1	5.6%	18	1	0.0%	17	0
松戸市立総合医療センター	600以上	1.2%	86	1	2.9%	103	3	2.1%	95	2	2.0%	199	4	0.0%	39	0	0.0%	37	0	1.7%	58	1	4.6%	65	3
国保旭中央病院	600以上	3.6%	194	7	0.6%	169	1	1.1%	179	2	1.1%	183	2	0.0%	48	0	0.0%	47	0	2.6%	38	1	2.0%	50	1
東京都健康長寿医療センター	500以上	0.0%	152	0	0.0%	96	0	0.5%	198	1	0.0%	203	0	0.0%	47	0	0.0%	55	0	0.0%	58	0	0.0%	43	0
青梅市立総合病院	500以上	0.0%	78	0	0.0%	87	0	1.4%	74	1	0.0%	97	0	0.0%	19	0	0.0%	30	0	0.0%	23	0	0.0%	25	0
町田市民病院	400以上	67.6%	148	100	74.5%	149	111	71.4%	77	55	82.3%	96	79	74.1%	27	20	87.1%	31	27						
公立昭和病院	400以上	9.8%	153	15	7.3%	150	11	18.0%	161	29	21.3%	150	32	24.5%	49	12	9.4%	53	5	31.3%	48	15			
川崎市立川崎病院	600以上				48.9%	133	65	39.5%	119	47	42.3%	104	44	39.4%	33	13				39.5%	38	15	48.5%	33	16
川崎市立多摩病院	300以上	3.5%	113	4	0.0%	85	0	0.8%	130	1	4.1%	197	8	0.0%	29	0	1.8%	55	1	5.6%	54	3	6.8%	59	4
藤沢市民病院	500以上	1.2%	172	2	2.4%	168	4	4.8%	186	9	3.9%	206	8	7.5%	40	3	3.4%	59	2	5.6%	54	3	0.0%	53	0
横須賀市立うらまち病院	400以上	1.2%	84	1	0.0%	76	0	7.8%	77	6	12.5%	88	11	19.2%	26	5	12.5%	24	3	8.7%	23	2	6.7%	15	1
神奈川県リハビリテーション病院	300以上				13.3%	15	2	41.2%	34	14	16.0%	50	8	20.0%	15	3	25.0%	20	5	0.0%	6	0	0.0%	9	0
山梨県立中央病院	600以上	0.0%	20	0																					
静岡県立総合病院	600以上	11.2%	143	16	23.3%	159	37	23.5%	187	44	27.9%	208	58	22.2%	45	10	23.4%	47	11	32.1%	56	18	31.7%	60	19
静岡市立静岡病院	500以上	33.0%	230	76	42.9%	233	100	50.7%	296	150	39.9%	293	117	49.2%	63	31	42.4%	85	36	39.4%	66	26	30.4%	79	24
伊東市民病院	200以上	30.0%	20	6	0.0%	81	0	0.0%	60	0	0.0%	60	0	0.0%	17	0	0.0%	22	0	0.0%	21	0			
磐田市立総合病院	500以上	4.6%	130	6	1.3%	149	2	5.9%	136	8	7.7%	182	14	5.1%	39	2	5.9%	51	3	13.9%	36	5	7.1%	56	4
菊川市立総合病院	200以上	33.8%	68	23	34.6%	78	27	26.9%	67	18	32.3%	65	21	20.0%	15	3	27.8%	18	8	44.4%	18	8	35.7%	14	5
公立森町病院	200未満	44.9%	89	40	26.4%	91	24	12.7%	71	9	19.4%	62	12	17.4%	23	4	25.0%	12	3	10.0%	10	1	23.5%	17	4
中東総合医療センター	500以上	30.5%	210	64	38.5%	252	97	67.2%	232	156															

医療の質・医療安全指標の評価・公表等推進事業

一般25

誤嚥性肺炎の摂食指導実施率  
 (空白):該当なし、有効な登録数値なし、結果数値表示対象外 (\*)全体集計より除外

病院名	許可病床数	2020年度			2021年度			2022年度			2023年度			2023年4-6月			7-9月			10-12月			2024年1-3月		
		* 指標値	分母	分子	* 指標値	分母	分子	* 指標値	分母	分子	* 指標値	分母	分子	* 指標値	分母	分子	* 指標値	分母	分子	* 指標値	分母	分子	* 指標値	分母	分子
石川県立中央病院	600以上	24.1%	87	21	18.4%	98	18	30.2%	106	32	34.5%	84	29	36.8%	19	7	41.7%	24	10	33.3%	12	4	27.6%	29	8
公立能登総合病院	400以上							66.2%	151	100				74.1%	27	20	63.3%	30	19	59.6%	47	28	70.2%	47	33
公立羽咋病院	200未満	55.6%	54	30	60.9%	64	39	45.2%	62	28	33.3%	54	18	33.3%	15	5	25.0%	8	2	20.0%	10	2	42.9%	21	9
公立松任石川中央病院	300以上	42.9%	163	70	35.4%	158	56	34.9%	166	58	23.1%	147	34	25.0%	36	9	25.7%	35	9	25.0%	32	8	18.2%	44	8
加賀市医療センター	300以上							3.7%	163	6	9.8%	246	24	0.0%	59	0	6.1%	49	3	7.8%	64	5	21.6%	74	16
福井県立病院	600以上	4.3%	186	8	1.5%	200	3	2.2%	183	4	4.8%	188	9	4.8%	42	2	0.0%	53	0	8.7%	46	4	6.4%	47	3
市立敦賀病院	300以上	2.0%	153	3	8.3%	133	11																		
杉田玄白記念公立小浜病院	400以上	43.8%	105	46	44.3%	115	51	37.5%	136	51	54.1%	109	59	71.4%	28	20	45.5%	33	15	50.0%	30	15	50.0%	18	9
長野県立本曾病院	200未満	94.8%	58	55	93.2%	74	69	72.6%	73	53	37.1%	97	36	63.2%	19	12	50.0%	18	9	20.0%	30	6	30.0%	30	9
長野県立信州医療センター	300以上	23.0%	213	49	8.6%	210	18	10.4%	182	19	79.4%	209	166	72.3%	47	34	85.4%	41	35	83.0%	53	44	77.9%	68	53
飯田市立病院	400以上	44.6%	74	33	34.6%	81	28	30.3%	109	33	12.0%	50	6	13.3%	15	2	11.4%	35	4						
市立大町総合病院	200未満							22.9%	118	27				14.8%	27	4	21.4%	28	6	33.3%	30	10	21.2%	33	7
岡谷市民病院	200以上	11.4%	88	10	14.9%	114	17	16.7%	108	18	22.1%	113	25	32.1%	28	9	12.0%	25	3	22.6%	31	7	20.7%	29	6
佐久市立国保浅間総合病院	200以上							9.9%	71	7				0.0%	18	0	11.1%	18	2	15.8%	19	3	12.5%	16	2
長野市民病院	400以上	29.9%	234	70	30.0%	180	54	31.3%	192	60	15.5%	194	30	31.1%	61	19	20.0%	45	9	5.1%	39	2	0.0%	49	0
松本市立病院	200未満	28.1%	114	32	25.0%	136	34	18.3%	109	20	11.5%	148	17	12.9%	31	4	10.3%	39	4	7.7%	39	3	15.4%	39	6
伊那中央病院	300以上	33.3%	84	28	30.0%	100	30	20.1%	154	31	11.1%	153	17	19.4%	31	6	10.5%	38	4	15.0%	40	6	2.3%	44	1
昭和伊南総合病院	300以上	19.3%	57	11	16.4%	61	10	7.9%	63	5	2.7%	75	2	5.0%	20	1	0.0%	16	0	4.3%	23	1	0.0%	16	0
国保依田窪病院	200未満	0.0%	42	0	0.0%	30	0	0.0%	26	0	0.0%	29	0	0.0%	9	0	0.0%	10	0	0.0%	8	0	0.0%	2	0
岐阜県総合医療センター	600以上	5.8%	155	9	5.9%	118	7	0.7%	146	1	1.3%	150	2	0.0%	24	0	2.3%	43	1	0.0%	44	0	2.6%	39	1
大垣市民病院	600以上	34.6%	338	117	37.3%	378	141	29.2%	497	145	39.6%	515	204	33.6%	122	41	43.1%	137	59	40.0%	125	50	41.2%	131	54
岐阜市民病院	500以上	28.6%	189	54	29.2%	209	61	25.2%	226	57	21.1%	228	48	20.4%	54	11	25.0%	60	15	22.8%	57	13	15.8%	57	9
総合病院中津川市民病院	300以上	28.6%	133	38	20.7%	140	29	43.7%	119	52	33.6%	125	42	34.2%	38	13	25.9%	27	7	50.0%	38	19	13.6%	22	3
名古屋市立東部医療センター	500以上	61.7%	180	111	54.6%	271	148																		
春日井市民病院	500以上	65.2%	388	253	2.0%	395	8	4.0%	324	13	7.5%	333	25	7.4%	94	7	8.6%	139	12	6.0%	100	6			
小牧市民病院	500以上	49.1%	108	53	43.0%	114	49	33.8%	71	24	28.7%	122	35	27.3%	33	9	31.3%	32	10	34.6%	26	9	22.6%	31	7
津島市民病院	300以上							5.2%	115	6	4.4%	182	8	3.6%	28	1	9.1%	44	4	2.9%	68	2	2.4%	42	1
豊橋市民病院	600以上	12.1%	264	32	7.6%	314	24	7.6%	315	24	9.5%	326	31	12.2%	74	9	7.0%	86	6	7.2%	83	6	12.0%	83	10
西尾市民病院	300以上	77.9%	145	113	74.5%	165	123	70.4%	135	95	78.6%	229	180	72.5%	51	37	80.6%	62	50	84.6%	65	55	74.5%	51	38
碧南市民病院	200以上	63.5%	63	40	47.4%	19	9				79.1%	115	91	73.1%	26	19	76.7%	43	33				84.8%	46	39
公立西知多総合病院	400以上	44.5%	146	65	55.8%	163	91	53.8%	130	70	47.2%	163	77	54.5%	33	18	55.6%	36	20	45.1%	51	23	37.2%	43	16
公立陶生病院	600以上	74.6%	405	302	74.5%	447	333	73.8%	381	281	72.8%	386	281	76.9%	104	80	67.0%	106	71	74.0%	96	71	73.8%	80	59
名張市立病院	200以上				1.9%	52	1																		
松阪市民病院	300以上	3.3%	184	6	6.1%	165	10	2.5%	162	4	0.0%	174	0	0.0%	33	0	0.0%	53	0	0.0%	43	0	0.0%	45	0
市立長浜病院	500以上	19.5%	87	17	29.5%	149	44	20.4%	201	41	17.7%	198	35	18.0%	50	9	24.4%	45	11	19.1%	47	9	10.7%	56	6
彦根市立病院	400以上	29.9%	87	26	7.8%	153	12	1.9%	155	3	0.5%	192	1	2.2%	46	1	0.0%	55	0	0.0%	44	0	0.0%	47	0
公立甲賀病院	400以上	0.0%	106	0	0.0%	157	0	0.0%	169	0	0.0%	178	0	0.0%	43	0	0.0%	41	0	0.0%	51	0	0.0%	43	0
京都市立病院	500以上	7.5%	107	8	1.3%	152	2	0.0%	122	0	0.0%	136	0	0.0%	38	0	0.0%	37	0	0.0%	34	0	0.0%	27	0
亀岡市立病院	200未満							2.2%	45	1				0.0%	12	0	12.5%	8	1	0.0%	14	0	0.0%	11	0
京丹後市立弥栄病院	200未満	3.9%	51	2	15.0%	60	9	2.9%	35	1															
大阪急性期・総合医療センター	600以上	10.8%	130	14	7.8%	154	12	5.1%	98	5	7.5%	201	15	8.5%	47	4	3.7%	54	2	11.1%	45	5	7.3%	55	4
大阪市立十三市民病院	200以上	0.0%	8	0	50.0%	4	2	9.1%	22	2	0.0%	29	0	0.0%	3	0	0.0%	10	0	0.0%	12	0	0.0%	4	0
大阪市立総合医療センター	600以上	4.8%	105	5	8.3%	84	7	4.0%	124	5	3.4%	148	5	0.0%	23	0	0.0%	30	0	5.6%	54	3	4.9%	41	2
市立池田病院	300以上	42.9%	126	54	39.8%	113	45	56.7%	104	59	56.7%	127	72				54.2%	48	26	64.6%	48	31	48.4%	31	15
堺市立総合医療センター	400以上	0.8%	243	2	3.1%	160	5	1.6%	253	4	3.4%	297	10	2.9%	68	2	2.8%	71	2	4.2%	72	3	3.5%	86	3
市立東大阪医療センター	500以上	1.4%	148	2	0.0%	159	0	0.0%	141	0	0.0%	189	0	0.0%	44	0	0.0%	53	0	0.0%	43	0	0.0%	53	0
箕面市立病院	300以上	13.0%	161	21	22.8%	180	41	21.5%	121	26	24.8%	165	41	31.8%	44	14	27.3%	33	9	18.2%	44	8	22.7%	44	10
八尾市立病院	300以上	0.0%	43	0	0.0%	32	0	0.0%	48	0	22.2%	45	10	18.2%	11	2	33.3%	12	4	33.3%	9	3	7.7%	13	1
兵庫県立淡路医療センター	400以上	1.2%	81	1	3.1%	64	2	4.8%	63	3	0.0%	75	0	0.0%	13	0	0.0%	29	0	0.0%	20	0	0.0%	13	0
兵庫県立丹波医療センター	300以上	5.7%	88	5																					
兵庫県立尼崎総合医療センター	600以上	14.2%	176	25	15.0%	133	20	18.5%	146	27	14.9%	134	20	21.4%	28	6	27.6%	29	8	7.9%	38	3	7.7%	39	3
神戸市立医療センター中央市民病院	600以上	12.5%	176	22	10.9%	211	23	20.6%	243	50	17.1%	181	31	23.7%	59	14	16.7%	48	8	11.4%	35	4	12.8%	39	5
明石市立市民病院	300以上	1.3%	80	1	0.0%	70	0	0.0%	88	0	0.0%	88	0	0.0%	88	0	0.0%	33	0	0.0%	31	0	0.0%	24	0
赤穂市民病院	300以上	66.7%	84	56	56.3%	103	58	13.3%	75	10															

医療の質・医療安全指標の評価・公表等推進事業

一般25

誤嚥性肺炎の摂食指導実施率  
 (空白):該当なし、有効な登録数値なし、結果数値表示対象外 (\*):全体集計より除外

病院名	許可病床数	2020年度			2021年度			2022年度			2023年度			2023年4-6月			7-9月			10-12月			2024年1-3月		
		* 指標値	分母	分子	* 指標値	分母	分子	* 指標値	分母	分子	* 指標値	分母	分子	* 指標値	分母	分子	* 指標値	分母	分子	* 指標値	分母	分子	* 指標値	分母	分子
鳥取県立厚生病院	300以上	2.4%	83	2	0.0%	107	0	0.0%	80	0	1.0%	97	1	0.0%	23	0	0.0%	27	0	0.0%	22	0	4.0%	25	1
鳥根県立中央病院	500以上	1.3%	160	2	8.2%	182	15	10.6%	198	21	11.5%	192	22	12.3%	57	7	13.6%	44	6	18.2%	33	6	5.2%	58	3
松江市立病院	400以上							6.0%	100	6	9.8%	92	9	8.0%	25	2	15.6%	32	5				5.7%	35	2
安来市立病院	200未満	52.2%	23	12																					
隠岐広域連合立隠岐島前病院	200未満	17.4%	23	4	0.0%	22	0	0.0%	12	0	0.0%	11	0	0.0%	2	0	0.0%	3	0	0.0%	4	0	0.0%	2	0
瀬戸内市立瀬戸内市民病院	200未満	30.0%	50	15	38.6%	44	17	37.0%	54	20	22.9%	35	8	20.0%	5	1	60.0%	5	3	12.5%	8	1	17.6%	17	3
県立広島病院	600以上	11.2%	223	25	13.3%	249	33	16.2%	309	50	8.0%	349	28	10.4%	77	8	7.6%	92	7	8.5%	82	7	6.1%	98	6
広島市立北部医療センター安佐市民病院	400以上	12.2%	148	18	24.9%	181	45	23.2%	194	45	10.6%	282	30	14.7%	68	10	15.9%	69	11	4.8%	62	3	7.2%	83	6
広島市立広島市民病院	600以上	2.5%	122	3	0.0%	92	0	2.8%	108	3	3.8%	132	5	0.0%	27	0	7.7%	39	3	0.0%	32	0	5.9%	34	2
尾道市立市民病院	200以上							18.8%	64	12	4.1%	73	3	15.0%	20	3	0.0%	16	0	0.0%	21	0	0.0%	16	0
福山市民病院	500以上	1.5%	67	1	1.3%	75	1	2.7%	73	2	0.0%	108	0	0.0%	31	0	0.0%	22	0	0.0%	20	0	0.0%	35	0
市立三次中央病院	300以上	4.1%	73	3	4.8%	63	3																		
安芸太田病院	200未満				36.4%	11	4	47.1%	17	8	11.8%	17	2	16.7%	6	1	0.0%	4	0	20.0%	5	1	0.0%	2	0
山口県立総合医療センター	500以上	32.4%	71	23	13.0%	77	10	12.5%	56	7	1.9%	107	2	10.0%	20	2	0.0%	21	0	0.0%	33	0	0.0%	33	0
徳島県立中央病院	400以上	4.5%	112	5	7.4%	108	8	3.7%	82	3	6.0%	116	7	8.0%	25	2	4.0%	25	1	4.0%	25	1	7.3%	41	3
徳島県立三好病院	200以上	5.6%	36	2	9.1%	55	5	8.5%	47	4	12.5%	40	5	8.3%	12	1	12.5%	16	2	16.7%	12	2			
つるぎ町立半田病院	200未満	27.9%	43	12																					
香川県立白鳥病院	200未満	0.0%	29	0	0.0%	26	0	0.0%	47	0	0.0%	30	0	0.0%	6	0	0.0%	8	0	0.0%	6	0	0.0%	10	0
香川県立中央病院	500以上	14.5%	69	10	6.6%	76	5	4.6%	65	3	9.2%	76	7	13.3%	15	2	4.5%	22	1	0.0%	19	0	20.0%	20	4
坂出市立病院	200未満	0.0%	75	0	0.0%	69	0	0.0%	82	0	0.0%	70	0	0.0%	18	0	0.0%	14	0	0.0%	17	0	0.0%	21	0
高松市立みんなの病院	300以上	58.9%	197	116	6.3%	208	13	1.8%	223	4	2.6%	306	8	2.7%	75	2	1.5%	66	1	3.7%	82	3	2.4%	83	2
さぬき市民病院	200未満	20.7%	82	17	8.8%	80	7	6.1%	98	6	1.8%	57	1	0.0%	14	0	6.3%	16	1	0.0%	8	0	0.0%	19	0
三豊総合病院	400以上	33.9%	56	19	33.7%	95	32	31.3%	195	61	28.7%	157	45	31.1%	45	14	26.5%	34	9	20.0%	40	8	36.8%	38	14
愛媛県立中央病院	600以上	22.0%	41	9	33.3%	48	16	27.4%	62	17	20.3%	74	15	33.3%	18	6	26.3%	19	5	11.1%	18	2	10.5%	19	2
西予市立野村病院	200未満	7.2%	69	5	6.7%	75	5	0.0%	50	0	0.0%	48	0	0.0%	9	0	0.0%	12	0	0.0%	13	0	0.0%	14	0
高知県立あき総合病院	200以上	21.9%	64	14	23.1%	26	6																		
福岡市民病院	200以上	2.2%	45	1	4.9%	41	2	2.5%	40	1															
大牟田市立病院	300以上	0.0%	35	0	0.0%	33	0	0.0%	38	0	2.1%	48	1	0.0%	14	0	12.5%	8	1	0.0%	17	0	0.0%	9	0
田川市立病院	300以上	0.0%	99	0	2.3%	86	2	0.0%	77	0	0.0%	83	0	0.0%	16	0	0.0%	17	0	0.0%	23	0	0.0%	27	0
筑後市立病院	200以上				20.8%	72	15	34.4%	61	21	36.9%	65	24	23.5%	17	4	46.7%	15	7	38.5%	13	5	40.0%	20	8
公立八女総合病院	300以上				24.6%	65	16	4.7%	64	3	0.0%	71	0	0.0%	16	0	0.0%	20	0	0.0%	16	0	0.0%	19	0
佐賀県医療センター好生館	400以上	31.5%	54	17	39.6%	53	21	24.5%	53	13															
佐世保市総合医療センター	500以上										1.8%	57	1	0.0%	19	0	7.1%	14	1	0.0%	12	0	0.0%	12	0
長崎みなとメディカルセンター	500以上	51.5%	130	67	44.0%	109	48	55.3%	114	63	43.2%	95	41	57.9%	19	11	50.0%	34	17	43.8%	16	7	23.1%	26	6
長崎県対馬病院	200以上	13.2%	53	7	0.0%	80	0	1.1%	91	1	0.0%	115	0	0.0%	32	0	0.0%	29	0	0.0%	21	0	0.0%	33	0
荒尾市立有明医療センター	200以上	47.4%	38	18	53.8%	52	28	35.1%	37	13	47.6%	42	20	50.0%	18	9	50.0%	8	4	30.0%	10	3	66.7%	6	4
球磨郡公立多良木病院	200未満										7.3%	123	9	18.2%	22	4	3.1%	32	1	6.5%	31	2	5.3%	38	2
大分県立病院	500以上	0.0%	71	0	0.0%	62	0	0.0%	57	0	0.0%	80	0	0.0%	27	0	0.0%	14	0	0.0%	19	0	0.0%	20	0
中津市立中津市民病院	200以上	11.9%	59	7	3.9%	77	3	1.1%	95	1	1.0%	104	1	0.0%	30	0	0.0%	25	0	4.3%	23	1	0.0%	26	0
宮崎県立宮崎病院	500以上	24.1%	54	13	5.3%	57	3	2.2%	92	2	0.9%	107	1	3.6%	28	1	0.0%	19	0	0.0%	26	0	0.0%	34	0
沖縄県立中部病院	500以上	34.5%	267	92	11.4%	273	31	15.3%	262	40	26.2%	263	69	27.7%	83	23	23.8%	63	15	24.2%	62	15	29.1%	55	16
沖縄県立宮古病院	200以上	0.0%	45	0	0.0%	60	0	4.7%	64	3	9.8%	102	10	4.8%	21	1	11.5%	26	3	9.7%	31	3	12.5%	24	3

## 一般26

## 誤嚥性肺炎再入院率

$$\text{誤嚥性肺炎再入院率} = \frac{\text{前期の誤嚥性肺炎退院患者のうち、4週間以内に呼吸器疾患(MDC04)で自院に再入院した患者数}}{\text{前期の誤嚥性肺炎の退院患者数}}$$

誤嚥性肺炎再入院率は食物や唾液などを気管、肺などに誤って飲み込むことを誤嚥といいます。喀出できなかつたり、繰り返すと誤嚥性肺炎となります。

## 指標の説明

摂食指導や吸引等により、誤嚥性肺炎の再発をなるべく避けようとしています。前回退院後4週以内での再入院の程度をみています。

## 計算について

参考としたガイドライン等

「DPC導入の影響評価に係る調査」実施説明会

[https://www01.prrism.com/dpc/2020/file/setumei\\_20200330.pdf](https://www01.prrism.com/dpc/2020/file/setumei_20200330.pdf)

データ除外

5週以後の再入院

補正などの計算方法

なし

データ基準日

2024年4月25日

## 考察

摂食指導実施率が低下している中、改善傾向が見られる。摂食指導実施率に反映されない要因により改善している可能性がある。

一般26

誤嚥性肺炎再入院率

データのまとめ	対象病院群	精神科標榜なし、総合病院精神科無床、総合病院精神科有床							
	調査期間	2020年度	2021年度	2022年度	2023年度	2023年4-6月	7-9月	10-12月	2024年1-3月
	データ登録病院数	149	153	147	151	147	149	145	141
	分母合計	13801	13946	13648	15866	3587	4008	4263	4008
	75パーセンタイル	8.8%	8.4%	7.2%	7.5%	9.1%	9.5%	7.4%	8.7%
	中央値	5.5%	5.4%	4.8%	4.3%	3.4%	4.5%	3.8%	3.7%
	25パーセンタイル	3.4%	2.7%	2.4%	2.5%	0.0%	0.0%	0.0%	0.0%
	平均値	6.3%	5.8%	5.4%	5.2%	5.1%	5.6%	4.6%	5.2%
	平均値(0を除く)	7.0%	6.5%	5.9%	5.7%	8.3%	8.7%	7.6%	7.9%

【時系列】 ●は平均値、他は上方から最大値、75パーセンタイル値、中央値、25パーセンタイル値、最小値

(2016年4月開始)

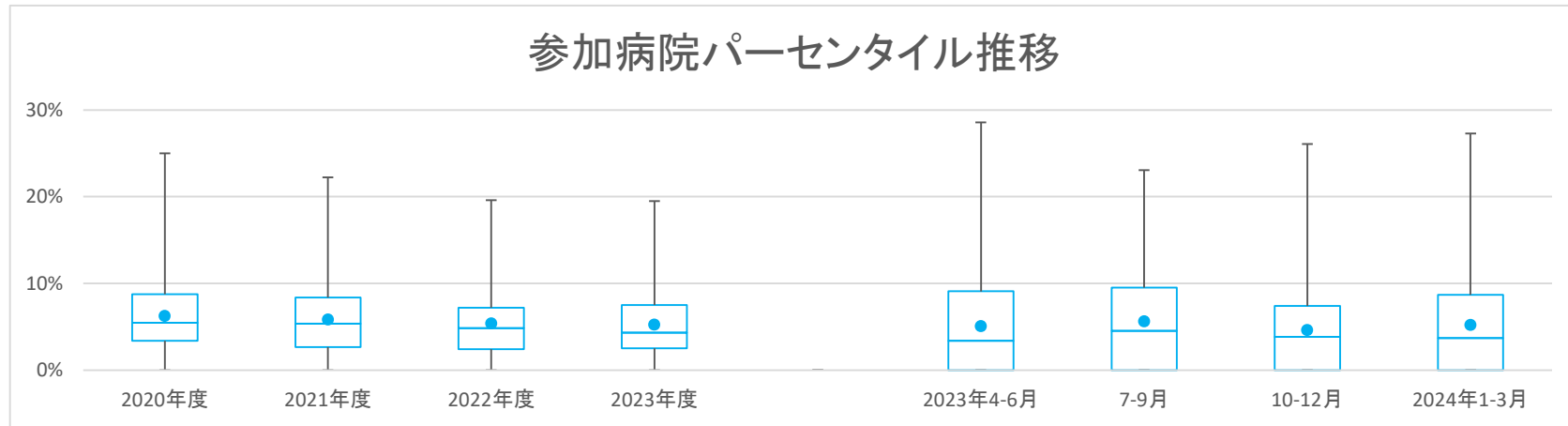

【直近データ分布】

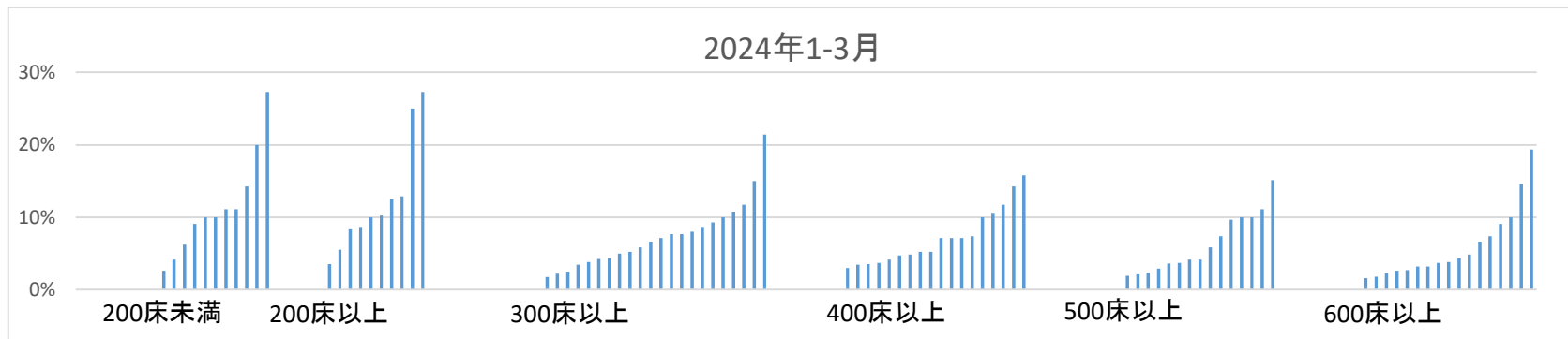

一般26

誤嚥性肺炎再入院率

(空白):該当なし、有効な登録数値なし、結果数値表示対象外

(\*)全体集計より除外

病院名	許可病床数*	2020年度			2021年度			2022年度			2023年度			2023年4-6月			7-9月			10-12月			2024年1-3月		
		* 指標値	分母	分子	* 指標値	分母	分子	* 指標値	分母	分子	* 指標値	分母	分子	* 指標値	分母	分子	* 指標値	分母	分子	* 指標値	分母	分子	* 指標値	分母	分子
市立札幌病院	600以上	0.0%	64	0	1.5%	65	1	0.6%	162	1	1.6%	188	3	0.0%	39	0	5.0%	40	2	1.6%	63	1	0.0%	46	0
市立旭川病院	400以上	4.2%	71	3	1.6%	64	1	1.6%	64	1	4.8%	83	4	9.1%	11	1	4.3%	23	1	5.0%	20	1	3.4%	29	1
小樽市立病院	300以上	0.0%	17	0	4.2%	48	2	0.0%	24	0	2.2%	45	1	0.0%	5	0	6.3%	16	1	0.0%	16	0	0.0%	8	0
市立釧路総合病院	500以上	12.3%	81	10	11.0%	91	10	3.4%	89	3	4.7%	107	5	5.0%	20	1	0.0%	21	0	12.1%	33	4	0.0%	33	0
砂川市立病院	400以上	1.4%	74	1	4.8%	63	3	6.8%	88	6	1.8%	109	2	0.0%	14	0	3.3%	30	1	0.0%	37	0	3.6%	28	1
市立千歳市民病院	200未満	0.0%	38	0	0.0%	37	0	5.9%	34	2	2.9%	35	1	0.0%	8	0	0.0%	4	0	8.3%	12	1	0.0%	11	0
苫小牧市立病院	300以上	4.0%	50	2	9.4%	32	3	2.2%	45	1	3.3%	60	2	0.0%	12	0	0.0%	14	0	4.2%	24	1	10.0%	10	1
名寄市立総合病院	300以上	10.7%	28	3	8.6%	35	3	9.1%	44	4	2.5%	40	1	0.0%	12	0	10.0%	10	1	0.0%	9	0	0.0%	9	0
青森県立中央病院	600以上	3.4%	59	2	8.0%	50	4	0.0%	42	0	2.0%	51	1	0.0%	8	0	7.7%	13	1	0.0%	14	0	0.0%	16	0
青森市民病院	400以上	10.5%	19	2	3.3%	30	1	4.5%	44	2	0.0%	44	0	0.0%	9	0	0.0%	7	0	0.0%	17	0	0.0%	11	0
つがる総合病院	400以上	4.5%	44	2	0.0%	21	0	3.4%	29	1	10.1%	79	8	10.0%	20	2	14.3%	21	3	0.0%	19	0	15.8%	19	3
十和田市立中央病院	300以上	9.4%	53	5	5.5%	55	3	7.1%	42	3	5.3%	38	2	10.0%	10	1	0.0%	10	0	0.0%	4	0	7.1%	14	1
八戸市立市民病院	600以上	4.3%	138	6	3.1%	129	4	3.5%	113	4	3.7%	134	5	5.3%	38	2	2.8%	36	1	6.3%	32	2	0.0%	28	0
岩手県立磐井病院	300以上				12.9%	31	4	3.6%	28	1	0.0%	21	0	0.0%	5	0	0.0%	4	0	0.0%	3	0	0.0%	9	0
岩手県立大船渡病院	400以上	7.4%	54	4	3.6%	55	2	5.8%	52	3	8.3%	72	6	11.8%	17	2	10.5%	19	2	0.0%	16	0	10.0%	20	2
岩手県立久慈病院	300以上	8.1%	111	9	9.8%	164	16	10.5%	124	13	7.5%	159	12	8.9%	45	4	9.7%	31	3	8.3%	36	3	4.3%	47	2
岩手県立中央病院	600以上	3.8%	53	2	2.5%	80	2	0.0%	60	0	0.0%	82	0	0.0%	22	0	0.0%	23	0	0.0%	21	0	0.0%	16	0
岩手県立中部病院	400以上				1.9%	106	2	3.4%	88	3	0.7%	136	1	0.0%	23	0	2.4%	42	1	0.0%	45	0	0.0%	26	0
大崎市民病院	500以上	3.5%	86	3	0.0%	86	0	1.3%	79	1	3.2%	94	3	3.4%	29	1	0.0%	23	0	5.6%	18	1	4.2%	24	1
公立刈田総合病院	200以上	8.8%	57	5																					
栗原市立栗原中央病院	300以上	8.9%	123	11	10.9%	138	15	10.6%	123	13	6.4%	173	11	9.4%	32	3	2.9%	34	1	5.3%	57	3	8.0%	50	4
みやぎ県南中核病院	300以上	1.8%	56	1	5.2%	58	3	0.0%	38	0	5.5%	73	4	5.0%	20	1	8.3%	24	2				3.4%	29	1
市立秋田総合病院	300以上	7.0%	115	8	11.1%	117	13	6.0%	116	7	4.2%	119	5	4.5%	22	1	0.0%	25	0	0.0%	26	0	8.7%	46	4
大館市立総合病院	400以上	4.4%	45	2	1.9%	52	1	1.7%	59	1	1.8%	56	1	0.0%	13	0	0.0%	10	0	0.0%	14	0	5.3%	19	1
市立横手病院	200以上	13.7%	102	14	8.8%	113	10	11.3%	106	12	8.7%	149	13	6.5%	31	2	15.6%	32	5	4.3%	47	2	10.3%	39	4
市立大森病院	200未満	7.1%	14	1	11.1%	18	2	0.0%	29	0															
山形県立中央病院	600以上	2.7%	73	2	1.5%	68	1	5.1%	78	4	1.6%	63	1							0.0%	32	0	3.2%	31	1
日本海総合病院	600以上	6.5%	170	11	5.4%	204	11	5.8%	206	12	3.4%	179	6	3.3%	30	1	5.0%	40	2	3.7%	54	2	1.8%	55	1
寒河江市立病院	200未満				0.0%	15	0	13.3%	15	2	0.0%	20	0	0.0%	1	0	0.0%	6	0	0.0%	6	0	0.0%	7	0
山形市立病院済生館	500以上	5.3%	171	9	3.5%	141	5	3.5%	113	4	0.6%	156	1	0.0%	34	0	0.0%	44	0	2.6%	39	1	0.0%	39	0
北村山公立病院	300以上	11.0%	73	8	10.0%	70	7																		
公立岩瀬病院	200以上	3.7%	27	1	18.8%	32	6	3.9%	51	2	2.3%	43	1	0.0%	21	0	11.1%	9	1	0.0%	5	0	0.0%	8	0
公立藤田総合病院	300以上	13.3%	105	14	4.7%	86	4	5.3%	57	3	10.3%	68	7	14.3%	14	2	5.6%	18	1	15.8%	19	3	5.9%	17	1
茨城県立中央病院	500以上	2.1%	48	1	2.2%	46	1	4.8%	62	3	4.8%	83	4	0.0%	25	0	4.8%	21	1	5.3%	19	1	11.1%	18	2
北茨城市民病院	200未満				3.7%	27	1	15.8%	19	3	10.5%	38	4	10.0%	10	1	14.3%	14	2	0.0%	5	0	11.1%	9	1
群馬県立心臓血管センター	200未満	0.0%	10	0																					
桐生厚生総合病院	400以上							3.6%	84	3	5.2%	96	5	12.5%	24	3	0.0%	27	0	4.8%	21	1	4.2%	24	1
公立富岡総合病院	300以上	7.0%	172	12	2.1%	142	3	2.4%	127	3	8.4%	167	14	8.1%	37	3	14.0%	43	6	2.3%	44	1	9.3%	43	4
さいたま市立病院	600以上	4.7%	193	9	5.7%	192	11	7.4%	204	15	9.6%	229	22	10.8%	37	4	20.3%	59	12	7.1%	70	5	1.6%	63	1
春日部市立医療センター	300以上	0.0%	18	0																					
川口市立医療センター	500以上	1.9%	155	3	1.6%	187	3	0.0%	168	0	3.1%	191	6	6.3%	48	3	0.0%	35	0	1.9%	53	1	3.6%	55	2
千葉県がんセンター	400以上	10.0%	10	1	12.5%	8	1																		
千葉市立海浜病院	200以上				11.3%	62	7	1.8%	57	1															
船橋市立医療センター	400以上	0.0%	33	0	10.5%	38	4	4.8%	42	2	2.7%	37	1	0.0%	7	0	0.0%	11	0	0.0%	5	0	7.1%	14	1
松戸市立総合医療センター	600以上	5.7%	70	4	3.5%	85	3	1.3%	76	1	4.0%	126	5	0.0%	23	0	6.5%	31	2	0.0%	27	0	6.7%	45	3
国保旭中央病院	600以上	6.3%	127	8	3.9%	127	5	4.1%	122	5	4.0%	125	5	0.0%	29	0	6.5%	31	2	5.9%	34	2	3.2%	31	1
東京都健康長寿医療センター	500以上	2.6%	114	3	6.4%	109	7	1.2%	168	2	4.3%	187	8	2.6%	39	1	4.5%	44	2	2.0%	50	1	7.4%	54	4
青梅市立総合病院	500以上	1.4%	71	1	2.7%	75	2	2.0%	51	1	2.8%	71	2	0.0%	12	0	5.9%	17	1	4.2%	24	1	0.0%	18	0
町田市民病院	400以上	7.6%	131	10	8.7%	138	12	3.9%	76	3	2.5%	81	2	0.0%	19	0	0.0%	21	0				4.9%	41	2
公立昭和病院	400以上	7.4%	135	10	7.8%	115	9	0.8%	125	1	4.4%	136	6	2.2%	45	1	6.7%	45	3	4.3%	46	2			
川崎市立川崎病院	600以上				5.9%	135	8	10.0%	90	9	7.6%	92	7	5.0%	20	1				7.7%	39	3	9.1%	33	3
川崎市立多摩病院	300以上	10.4%	96	10	2.4%	82	2	9.0%	89	8	3.6%	138	5	0.0%	27	0	14.3%	21	3	2.2%	45	1	2.2%	45	1
藤沢市民病院	500以上	10.7%	150	16	10.5%	143	15	4.9%	144	7	3.8%	159	6	2.9%	35	1	13.3%	30	4	0.0%	47	0	2.1%	47	1
横須賀市立うわまち病院	400以上	3.3%	61	2	3.8%	53	2	7.3%	55	4	7.2%	69	5	7.7%	13	1	9.5%	21	2	6.3%	16	1	5.3%	19	1
神奈川県リハビリテーション病院	300以上				0.0%	12	0	0.0%	26	0	0.0%	62	0	0.0%	21	0	0.0%	15	0	0.0%	20	0	0.0%	6	0
山梨県立中央病院	600以上	0.0%	18	0																					
静岡県立総合病院	600以上	1.9%	104	2	2.7%	110	3	3.9%	129	5	5.1%	158	8	2.6%	39	1	5.3%	38	2	7.5%	40	3	4.9%	41	2
静岡県立静岡病院	500以上	4.9%	205	10	6.3%	159	10	4.1%	222	9	2.8%	218	6	3.4%	59	2	2.0%	49	1	3.4%	58	2	1.9%	52	1
伊東市民病院	200以上	8.3%	24	2	4.2%	72	3				4.3%	47	2	12.5%	16	2	0.0%	15	0	0.0%	16	0			
磐田市立総合病院	500以上	2.4%	125	3	0.9%	111	1	3.1%	129	4	2.3%	131	3	0.0%	19	0	0.0%	35	0	6.4%	47	3	0.0%	30	0
菊川市立総合病院	200以上	3.6%	55	2	5.4%	56	3	3.4%	58	2	0.0%	52	0	0.0%	11	0	0.0%	9	0	0.0%	17	0	0.0%	15	0
公立森町病院	200未満	4.8%	84	4	16.3%	86	14	9.9%	71	7	7.0%	43	3	16.7%	6	1	5.3%	19	1	0.0%	9	0	11.1%	9	1
中東遠総合医療センター	500以上	4.7%	191	9	6.5%	185	12	6.4%	187	12	5.8%	206	12	1.9%	54	1	6.7%	45	3	5.3%	57	3	10.0%	50	5
新潟県立新発田病院	400以上							0.0%	71	0	0.0%	71	0												



一般26

誤嚥性肺炎再入院率

(空白):該当なし、有効な登録数値なし、結果数値表示対象外

(\*):全体集計より除外

病院名	許可病床数	2020年度			2021年度			2022年度			2023年度			2023年4-6月			7-9月			10-12月			2024年1-3月		
		* 指標値	分母	分子	* 指標値	分母	分子	* 指標値	分母	分子	* 指標値	分母	分子	* 指標値	分母	分子	* 指標値	分母	分子	* 指標値	分母	分子	* 指標値	分母	分子
鳥取県立厚生病院	300以上	15.3%	59	9	11.4%	88	10	7.2%	69	5	8.1%	74	6	0.0%	14	0	19.0%	21	4	8.7%	23	2	0.0%	16	0
鳥根県立中央病院	500以上	10.0%	130	13	8.8%	137	12	7.8%	154	12	5.9%	135	8	9.4%	32	3	7.0%	43	3	3.0%	33	1	3.7%	27	1
松江市立病院	400以上							9.3%	86	8	9.1%	66	6	10.5%	19	2	10.0%	20	2				7.4%	27	2
安来市立病院	200未満	7.7%	13	1																					
隠岐広域連合立隠岐島前病院	200未満	23.5%	17	4	7.1%	14	1	11.1%	18	2	0.0%	7	0				0.0%	2	0	0.0%	2	0	0.0%	3	0
瀬戸内市立瀬戸内市民病院	200未満	10.0%	30	3	7.4%	27	2	13.0%	46	6	4.5%	22	1	12.5%	8	1	0.0%	4	0	0.0%	4	0	0.0%	6	0
県立広島病院	600以上	5.5%	201	11	5.5%	217	12	3.4%	264	9	3.0%	300	9	0.0%	74	0	4.3%	69	3	4.8%	83	4	2.7%	74	2
広島市立北部医療センター安佐市民病院	400以上	1.4%	139	2	3.8%	157	6	2.8%	178	5	3.1%	223	7	7.0%	43	3	3.2%	63	2	0.0%	63	0	3.7%	54	2
広島市立広島市民病院	600以上	1.1%	92	1	3.7%	81	3	4.8%	105	5	3.6%	110	4	0.0%	19	0	0.0%	27	0	5.4%	37	2	7.4%	27	2
尾道市立市民病院	200以上							1.8%	56	1	9.4%	64	6	11.8%	17	2	5.6%	18	1	7.7%	13	1	12.5%	16	2
福山市民病院	500以上	0.0%	49	0	9.0%	67	6	6.7%	45	3	2.5%	79	2	0.0%	15	0	3.8%	26	1	4.8%	21	1	0.0%	17	0
市立三次中央病院	300以上	5.3%	75	4	8.1%	37	3																		
安芸太田病院	200未満				11.1%	9	1	0.0%	8	0	10.5%	19	2	28.6%	7	2	0.0%	6	0	0.0%	3	0	0.0%	3	0
山口県立総合医療センター	500以上	10.4%	48	5	2.9%	68	2	5.8%	52	3	3.8%	80	3	0.0%	15	0	15.8%	19	3	0.0%	18	0	0.0%	28	0
徳島県立中央病院	400以上	3.6%	111	4	1.3%	80	1	2.5%	80	2	2.5%	81	2	5.6%	18	1	0.0%	22	0	0.0%	20	0	4.8%	21	1
徳島県立三好病院	200以上	12.5%	16	2	9.3%	43	4	5.9%	34	2	2.9%	34	1	10.0%	10	1	0.0%	10	0	0.0%	14	0			
つるぎ町立半田病院	200未満	6.7%	45	3																					
香川県立白鳥病院	200未満	7.7%	26	2	6.3%	16	1	9.7%	31	3	0.0%	21	0	0.0%	10	0	0.0%	3	0	0.0%	6	0	0.0%	2	0
香川県立中央病院	500以上	0.0%	63	0	3.2%	63	2	0.0%	57	0	1.8%	57	1	8.3%	12	1	0.0%	12	0	0.0%	18	0	0.0%	15	0
坂出市立病院	200未満	3.9%	77	3	0.0%	61	0	5.3%	76	4	6.0%	50	3	0.0%	12	0	8.3%	12	1	10.0%	10	1	6.3%	16	1
高松市立みんなの病院	300以上	10.5%	171	18	7.7%	169	13	6.1%	179	11	10.6%	254	27	9.8%	61	6	9.8%	61	6	12.1%	58	7	10.8%	74	8
さぬき市民病院	200未満	10.0%	80	8	4.3%	70	3	2.9%	70	2	0.0%	44	0	0.0%	18	0	0.0%	11	0	0.0%	9	0	0.0%	6	0
三豊総合病院	400以上	3.9%	77	3	4.4%	68	3	5.4%	149	8	4.2%	119	5	0.0%	42	0	3.6%	28	1	9.5%	21	2	7.1%	28	2
愛媛県立中央病院	600以上	0.0%	36	0	5.6%	36	2	3.0%	33	1	0.0%	45	0	0.0%	6	0	0.0%	14	0	0.0%	16	0	0.0%	9	0
西予市立野村病院	200未満	25.0%	48	12	14.8%	54	8	16.7%	36	6	3.8%	26	1	0.0%	3	0	0.0%	6	0	0.0%	7	0	10.0%	10	1
高知県立あき総合病院	200以上	15.2%	46	7	0.0%	31	0																		
福岡市民病院	200以上	6.1%	33	2	0.0%	33	0	0.0%	30	0															
大牟田市立病院	300以上	3.6%	28	1	0.0%	23	0	6.3%	32	2	19.5%	41	8	11.1%	9	1	23.1%	13	3	20.0%	5	1	21.4%	14	3
田川市立病院	300以上	6.6%	91	6	2.8%	77	2	1.5%	65	1	3.2%	63	2	6.7%	15	1	0.0%	13	0	0.0%	15	0	5.0%	20	1
筑後市立病院	200以上				1.5%	68	1	8.3%	48	4	3.7%	54	2	6.3%	16	1	0.0%	13	0	0.0%	13	0	8.3%	12	1
公立八女総合病院	300以上				0.0%	51	0	2.1%	48	1	1.6%	61	1	0.0%	16	0	6.7%	15	1	0.0%	16	0	0.0%	14	0
佐賀県医療センター好生館	400以上	0.0%	41	0	0.0%	38	0	1.9%	53	1															
佐世保市総合医療センター	500以上							2.2%	46	1				0.0%	7	0	0.0%	18	0	0.0%	11	0	10.0%	10	1
長崎みなとメディカルセンター	500以上	4.5%	110	5	1.8%	112	2	3.8%	106	4	2.6%	78	2	6.7%	15	1	0.0%	15	0	3.0%	33	1	0.0%	15	0
長崎県対馬病院	200以上	15.6%	32	5	22.2%	45	10	19.6%	51	10	19.3%	83	16	13.6%	22	3	15.4%	26	4	26.1%	23	6	25.0%	12	3
荒尾市立有明医療センター	200以上	0.0%	27	0	9.8%	41	4	5.7%	35	2	0.0%	41	0	0.0%	9	0	0.0%	15	0	0.0%	7	0	0.0%	10	0
球磨郡公立多良木病院	200未満							13.3%	75	10	7.1%	14	1	7.1%	14	1	0.0%	16	0	13.0%	23	3	27.3%	22	6
大分県立病院	500以上	1.7%	59	1	1.6%	62	1	2.1%	47	1	8.5%	71	6	7.1%	14	1	11.5%	26	3	7.1%	14	1	5.9%	17	1
中津市立中津市民病院	200以上	19.0%	42	8	7.0%	57	4	3.0%	66	2	8.2%	85	7	7.7%	26	2	8.7%	23	2	11.1%	18	2	5.6%	18	1
宮崎県立宮崎病院	500以上	0.0%	61	0	0.0%	64	0	0.0%	52	0	2.0%	102	2	0.0%	29	0	3.6%	28	1	5.3%	19	1	0.0%	26	0
沖縄県立中部病院	500以上	11.8%	237	28	14.7%	266	39	10.5%	181	19	12.7%	197	25	12.9%	62	8	15.6%	77	12	8.6%	58	5			
沖縄県立宮古病院	200以上	9.8%	41	4	6.0%	50	3	8.5%	47	4	3.4%	87	3	0.0%	18	0	0.0%	19	0	9.1%	22	2	3.6%	28	1

## 一般27

## 急性心筋梗塞アスピリン処方率

$$\text{急性心筋梗塞アスピリン処方率} = \frac{\text{急性心筋梗塞退院患者のうち、入院2日以内にアスピリンの処方された患者数}}{\text{急性心筋梗塞の退院患者数}}$$

急性心筋梗塞アスピリン処方率とは 血液が固まる(血栓を作る)ときに、血小板が働きます。アスピリンは血小板の働きを抑えることにより、血液が固まるのを抑制します。

指標の説明 急性心筋梗塞ではアスピリンは単独投与でも死亡率や再梗塞率を減少させることが研究で明らかにされております。アスピリンアレルギーの場合は投与されません。心筋梗塞の治療として早期に投与される率をみています。

計算について 参考としたガイドライン等 ST上昇型急性心筋梗塞の診療に関するガイドライン(2013年改訂版)  
[http://www.j-circ.or.jp/guideline/pdf/JCS2013\\_kimura\\_h.pdf](http://www.j-circ.or.jp/guideline/pdf/JCS2013_kimura_h.pdf)  
データ除外 なし  
補正などの計算方法 なし  
データ基準日 2024年4月25日

考察 中央値・平均値とも高いレベルで推移しており、25パーセンタイル値も高い。病院規模に関わらず少数だが処方率の低い病院があることがわかり、臨床指標として有用である。処方率が低くなる要因(例えば、クリニカルパスの導入の有無など)を分析したい。具体的な数値目標(例えば、中央値の90%や25パーセンタイル値に近い80%など)を設定することも考えられる。

一般27

急性心筋梗塞アスピリン処方率

データのまとめ	対象病院群	精神科標榜なし、総合病院精神科無床、総合病院精神科有床							
	調査期間	2020年度	2021年度	2022年度	2023年度	2023年4-6月	7-9月	10-12月	2024年1-3月
データ登録病院数		143	143	134	142	126	131	124	130
分母合計		8166	8380	8412	8554	2242	1981	2212	2159
75パーセンタイル		93.5%	93.7%	93.3%	93.6%	100.0%	100.0%	100.0%	100.0%
中央値		89.7%	89.5%	89.5%	89.1%	90.9%	91.7%	93.0%	89.1%
25パーセンタイル		79.7%	82.1%	83.3%	83.2%	83.3%	83.7%	85.7%	77.8%
平均値		80.9%	84.1%	84.8%	81.4%	85.0%	86.4%	88.0%	82.0%
平均値(0を除く)		85.6%	86.5%	86.8%	86.3%	89.2%	89.8%	90.1%	85.9%

【時系列】 ●は平均値、他は上方から最大値、75パーセンタイル値、中央値、25パーセンタイル値、最小値

(2016年4月開始)

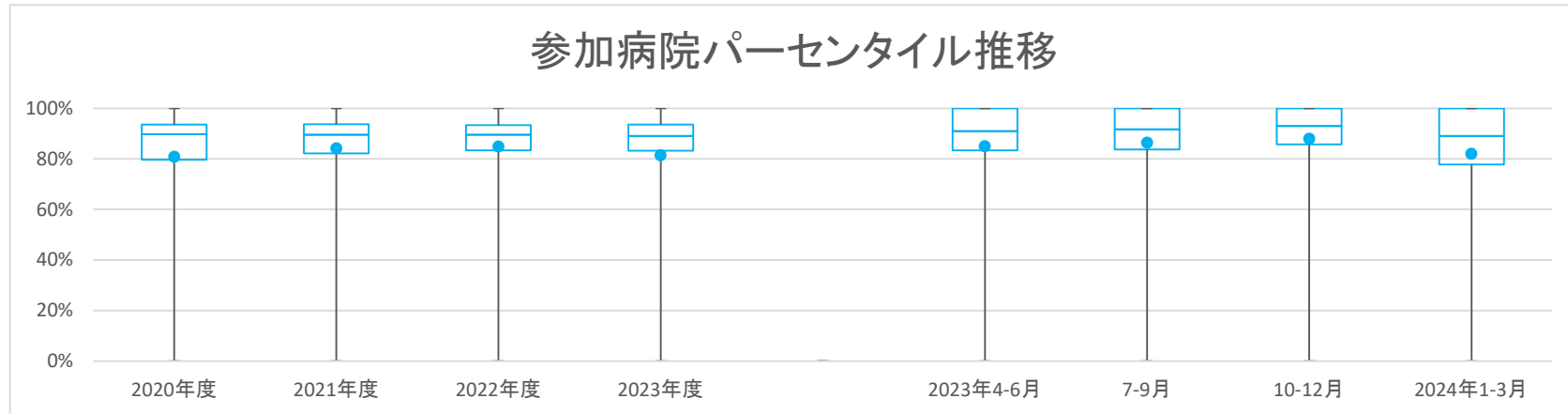

【直近データ分布】

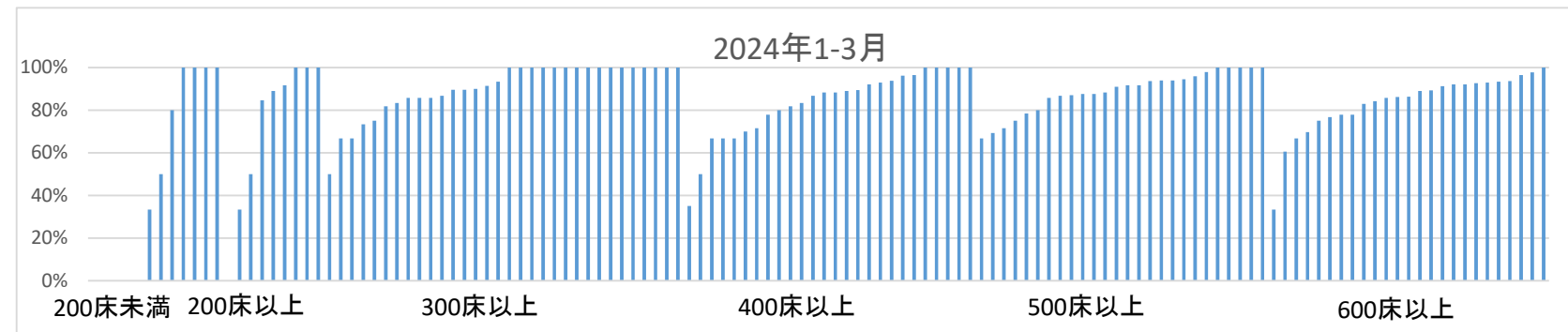

医療の質・医療安全指標の評価・公表等推進事業

一般27

急性心筋梗塞アスピリン処方率

(空白)：該当なし、有効な登録数値なし、結果数値表示対象外

(\*)全体集計より除外

病院名	2020年度			2021年度			2022年度			2023年度			2023年4-6月			7-9月			10-12月			2024年1-3月				
	許可病床数*	指標値	分母	分子	指標値	分母	分子	指標値	分母	分子	指標値	分母	分子	指標値	分母	分子	指標値	分母	分子	指標値	分母	分子	指標値	分母	分子	
市立札幌病院	600以上	100.0%	20	20										90.9%	11	10	75.0%	8	6	100.0%	10	10	77.8%	9	7	
市立旭川病院	400以上	94.4%	71	67	95.8%	72	69	93.3%	75	70	91.7%	60	55	100.0%	16	16	92.9%	14	13	84.6%	13	11	88.2%	17	15	
小樽市立病院	300以上	79.4%	34	27	93.6%	47	44	82.6%	69	57	78.8%	52	41	77.8%	18	14	63.6%	11	7	100.0%	11	11	75.0%	12	9	
市立釧路総合病院	500以上	86.7%	60	52	93.3%	75	70	89.7%	78	70	85.9%	64	55	88.9%	18	16	77.8%	9	7	85.7%	21	18	87.5%	16	14	
砂川市立病院	400以上	91.2%	57	52	91.4%	70	64	91.7%	96	88	89.3%	75	67	88.2%	17	15	87.5%	16	14	92.0%	25	23	88.2%	17	15	
市立千歳市民病院	200未満	94.1%	34	32	92.7%	41	38	100.0%	41	41	88.9%	36	32	90.9%	11	10	85.7%	7	6	100.0%	8	8	80.0%	10	8	
苫小牧市立病院	300以上	91.9%	37	34	88.2%	51	45	88.9%	46	41	91.3%	69	63	81.3%	16	13	88.9%	18	16	94.7%	19	18	100.0%	16	16	
名寄市立総合病院	300以上	69.4%	85	59	83.1%	71	59	86.0%	57	49	87.3%	63	55	88.2%	17	15	91.7%	12	11	80.0%	15	12	89.5%	19	17	
青森県立中央病院	600以上	85.4%	89	76	89.4%	94	84	97.4%	77	75	92.2%	116	107	92.6%	27	25	87.5%	32	28	90.0%	30	27	100.0%	27	27	
青森市民病院	400以上	84.4%	45	38	90.6%	53	48	92.5%	53	49	89.8%	59	53	100.0%	9	9	92.9%	14	13	85.7%	21	18	86.7%	15	13	
つがる総合病院	400以上	92.9%	70	65	89.3%	28	25	91.8%	49	45	93.8%	80	75	95.7%	23	22	100.0%	21	21	95.2%	21	20	80.0%	15	12	
十和田市立中央病院	300以上	100.0%	34	34	91.7%	12	11	93.1%	29	27	92.5%	40	37	83.3%	12	10	80.0%	5	4	100.0%	11	11	100.0%	12	12	
八戸市立市民病院	600以上	88.0%	117	103	86.9%	130	113	82.1%	117	96	90.2%	122	110	95.8%	24	23	86.7%	30	26	86.8%	38	33	93.3%	30	28	
岩手県立磐井病院	300以上				90.6%	64	58	87.1%	85	74	88.6%	70	62	88.0%	25	22	84.2%	19	16	95.0%	20	19	83.3%	6	5	
岩手県立大船渡病院	400以上	88.9%	45	40	92.2%	51	47	87.5%	72	63	92.2%	64	59	85.7%	14	12	100.0%	9	9	82.4%	17	14	100.0%	24	24	
岩手県立久慈病院	300以上	88.0%	25	22	81.8%	33	27	87.5%	40	35	87.0%	23	20	83.3%	6	5	83.3%	6	5	75.0%	4	3	100.0%	7	7	
岩手県立中央病院	600以上	88.1%	143	126	93.1%	130	121	85.8%	120	103	88.2%	144	127	81.1%	37	30	90.9%	33	30	90.0%	40	36	91.2%	34	31	
岩手県立中部病院	400以上				91.7%	96	88	96.2%	105	101	88.1%	134	118	85.3%	34	29	91.2%	34	31	81.6%	38	31	96.4%	28	27	
大崎市民病院	500以上	94.6%	74	70	95.1%	81	77	90.3%	62	56	86.4%	66	57	80.0%	20	16	81.8%	11	9	84.2%	19	16	100.0%	16	16	
公立刈田総合病院	200以上	42.9%	7	3																						
栗原市立栗原中央病院	300以上	91.9%	62	57	91.7%	72	66	87.1%	62	54	94.0%	50	47	100.0%	6	6	81.8%	11	9	92.3%	13	12	100.0%	20	20	
みやぎ県南中核病院	300以上	96.7%	90	87	96.9%	96	93	94.4%	54	51	91.2%	68	62	92.3%	26	24	91.3%	23	21				89.5%	19	17	
市立秋田総合病院	300以上	91.7%	24	22	88.2%	17	15	95.0%	20	19	87.5%	32	28	100.0%	7	7	75.0%	8	6	85.7%	7	6	90.0%	10	9	
大館市立総合病院	400以上	63.6%	11	7	96.7%	30	29	89.6%	48	43	97.3%	73	71	100.0%	11	11	100.0%	19	19	94.1%	17	16	96.2%	26	25	
市立横手病院	200以上	0.0%	1	0	100.0%	1	1																			
市立大森病院	200未満	0.0%	2	0	100.0%	1	1																			
山形県立中央病院	600以上	88.6%	123	109	88.8%	125	111	90.8%	98	89	80.0%	70	56													
日本海総合病院	600以上	89.0%	73	65	97.4%	77	75	97.0%	67	65	95.5%	88	84	100.0%	22	22	90.9%	22	20	100.0%	16	16	92.9%	28	26	
寒河江市立病院	200未満				100.0%	2	2	100.0%	1	1																
山形市立病院済生館	500以上	67.7%	31	21	85.4%	41	35	71.8%	39	28	91.9%	37	34	92.9%	14	13	100.0%	6	6	90.0%	10	9	85.7%	7	6	
北村山公立病院	300以上	78.6%	14	11	53.3%	15	8																			
公立岩瀬病院	200以上							0.0%	1	0									0.0%	1	0					
公立藤田総合病院	300以上	0.0%	5	0	11.1%	9	1	0.0%	5	0	0.0%	2	0	0.0%	1	0	0.0%	1	0							
茨城県立中央病院	500以上	93.2%	44	41	84.6%	65	55	85.1%	74	63	89.7%	78	70	88.0%	25	22	100.0%	17	17	77.8%	18	14	94.4%	18	17	
北茨城市民病院	200未満				60.0%	5	3	83.3%	6	5	25.0%	4	1	0.0%	1	0	50.0%	2	1				0.0%	1	0	
群馬県立心臓血管センター	200未満	93.2%	59	55																						
桐生厚生総合病院	400以上							87.5%	8	7	87.5%	8	7	100.0%	2	2	100.0%	2	2	50.0%	2	1	100.0%	2	2	
公立富岡総合病院	300以上	89.7%	39	35	79.6%	49	39	82.1%	39	32	72.2%	18	13	0.0%	1	0	100.0%	1	1	66.7%	9	6	85.7%	7	6	
さいたま市立病院	600以上	87.7%	73	64	91.7%	72	66	87.1%	70	61	90.6%	85	77	94.4%	18	17	88.2%	17	15	93.5%	31	29	84.2%	19	16	
春日部市立医療センター	300以上	92.3%	13	12																						
川口市立医療センター	500以上	92.6%	54	50	96.8%	62	60	92.1%	63	58	93.2%	44	41	93.3%	15	14	100.0%	12	12	80.0%	5	4	91.7%	12	11	
千葉市立海浜病院	200以上				94.4%	36	34	83.3%	66	55																
船橋市立医療センター	400以上	93.2%	176	164	90.9%	175	159	93.3%	225	210	91.4%	220	201	90.7%	75	68	91.7%	48	44	94.0%	50	47	89.4%	47	42	
松戸市立総合医療センター	600以上	85.7%	14	12	77.8%	18	14	53.3%	15	8	20.5%	39	8	0.0%	7	0	0.0%	10	0	42.9%	7	3	33.3%	15	5	
国保旭中央病院	600以上	96.7%	241	233	93.3%	254	237	93.6%	250	234	95.5%	245	234	96.8%	63	61	95.2%	63	60	93.8%	64	60	96.4%	55	53	
東京都健康長寿医療センター	500以上	90.0%	40	36	90.1%	71	64	93.4%	61	57	95.8%	48	46	90.9%	11	10	93.8%	16	15	100.0%	9	9	100.0%	12	12	
青梅市立総合病院	500以上	94.2%	120	113	96.0%	124	119	98.2%	168	165	94.3%	159	150	96.2%	53	51	92.9%	42	39	93.5%	31	29	93.9%	33	31	
町田市民病院	400以上	78.9%	38	30	92.9%	42	39	87.5%	32	28	92.0%	50	46	100.0%	20	20	89.5%	19	17				81.8%	11	9	
公立昭和病院	400以上	84.8%	66	56	85.0%	60	51	87.5%	64	56	87.0%	46	40	89.5%	19	17	81.8%	11	9	87.5%	16	14				
川崎市立川崎病院	600以上	98.1%	52	51	98.1%	52	51	90.3%	31	28	86.1%	36	31	93.8%	16	15				100.0%	8	8	66.7%	12	8	
川崎市立多摩病院	300以上	94.9%	79	75	98.4%	62	61	98.6%	69	68	95.1%	61	58	100.0%	18	18	92.3%	13	12	93.3%	15	14	93.3%	15	14	
茅ヶ崎市立病院	400以上	80.0%	40	32	93.3%	45	42	81.2%	69	56	79.2%	48	38	92.3%	13	12	125.0%	8	10	69.2%	13	9	50.0%	14	7	
藤沢市民病院	500以上	91.7%	121	111	87.2%	141	123	93.2%	132	123	96.8%	155	150	97.4%	38	37	100.0%	31	31	97.3%	37	36	93.9%	49	46	
横須賀市立うわまち病院	400以上	91.3%	46	42	90.9%	55	50	91.9%	52	27																

医療の質・医療安全指標の評価・公表等推進事業

一般27

急性心筋梗塞アスピリン処方率

(空白):該当なし、有効な登録数値なし、結果数値表示対象外

(\*)全体集計より除外

病院名	2020年度			2021年度			2022年度			2023年度			2023年4-6月			7-9月			10-12月			2024年1-3月			
	許可病床数	指標値	分母	分子	指標値	分母	分子	指標値	分母	分子	指標値	分母	分子	指標値	分母	分子	指標値	分母	分子	指標値	分母	分子	指標値	分母	分子
公立羽咋病院	200未満	63.6%	11	7	60.0%	5	3	100.0%	7	7	80.0%	5	4	50.0%	2	1	100.0%	5	5	100.0%	2	2	100.0%	1	1
公立松任石川中央病院	300以上	72.8%	81	59	78.4%	51	40	80.7%	88	71	83.9%	87	73	76.9%	26	20	94.1%	17	16	89.7%	29	26	73.3%	15	11
加賀市医療センター	300以上							88.9%	18	16	96.4%	28	27	100.0%	7	7	100.0%	5	5	90.9%	11	10	100.0%	5	5
福井県立病院	600以上	68.2%	66	45	80.0%	80	64	81.4%	102	83	82.7%	110	91	84.4%	32	27	76.5%	17	13	80.0%	25	20	86.1%	36	31
市立敦賀病院	300以上	96.8%	31	30	93.5%	31	29																		
杉田玄白記念公立小浜病院	400以上	90.0%	30	27	70.3%	37	26	72.2%	18	13	83.3%	24	20	66.7%	9	6	100.0%	5	5	100.0%	7	7	66.7%	3	2
長野県立木曾病院	200未満	25.0%	4	1	100.0%	2	2	25.0%	4	1	37.5%	8	3	50.0%	4	2	0.0%	3	0				100.0%	1	1
長野県立信州医療センター	300以上	38.5%	13	5	50.0%	8	4	72.2%	18	13	81.3%	16	13	60.0%	5	3	100.0%	3	3	100.0%	1	1	85.7%	7	6
飯田市立病院	400以上	84.2%	57	48	69.6%	56	39	88.5%	52	46	82.9%	41	34	82.4%	17	14	83.3%	24	20						
岡谷市民病院	200以上	92.3%	26	24	85.3%	34	29	96.2%	26	25	91.7%	36	33	100.0%	11	11	100.0%	4	4	75.0%	12	9	100.0%	9	9
佐久市立国保浅間総合病院	200以上										100.0%	7	7	100.0%	3	3	100.0%	2	2	100.0%	2	2			
長野市民病院	400以上	93.7%	63	59	93.1%	72	67	97.0%	66	64	93.6%	47	44	85.7%	7	6	93.8%	16	15	91.7%	12	11	100.0%	12	12
松本市立病院	200未満	66.7%	3	2	100.0%	2	2				0.0%	1	0				0.0%	1	0						
伊那中央病院	300以上	93.0%	57	53	89.5%	57	51	92.1%	63	58	95.2%	62	59	100.0%	16	16	100.0%	12	12	94.7%	19	18	86.7%	15	13
昭和伊南総合病院	300以上	86.5%	37	32	89.5%	38	34	92.0%	25	23	91.7%	24	22	100.0%	4	4	100.0%	6	6	100.0%	8	8	66.7%	6	4
国保依田窪病院	200未満										0.0%	1	0										0.0%	1	0
岐阜県総合医療センター	600以上	93.6%	156	146	86.0%	172	148	86.8%	159	138	85.2%	162	138	83.3%	42	35	81.0%	42	34	94.6%	37	35	82.9%	41	34
大垣市民病院	600以上	88.5%	165	146	73.4%	177	130	87.7%	204	179	85.0%	187	159	81.8%	33	27	75.9%	54	41	93.5%	46	43	88.9%	54	48
岐阜市民病院	500以上	91.2%	68	62	93.7%	63	59	90.0%	60	54	84.6%	52	44	84.2%	19	16	92.3%	13	12	100.0%	6	6	71.4%	14	10
総合病院中津川市民病院	300以上	92.9%	42	39	84.4%	45	38	94.6%	37	35	85.7%	56	48	94.4%	18	17	87.5%	8	7	78.9%	19	15	81.8%	11	9
名古屋市長郷医療センター	500以上	84.8%	99	84	78.0%	91	71																		
春日井市民病院	500以上	94.2%	120	113	93.5%	123	115	94.8%	134	127	93.5%	108	101	93.5%	31	29	88.9%	36	32	97.6%	41	40			
小牧市民病院	500以上	91.9%	135	124	92.1%	139	128	89.2%	139	124	88.5%	113	100	88.9%	36	32	90.9%	22	20	87.5%	32	28	87.0%	23	20
津島市民病院	300以上							90.5%	21	19	90.9%	22	20	100.0%	6	6	100.0%	4	4	80.0%	5	4	85.7%	7	6
豊橋市民病院	600以上	84.7%	72	61	89.3%	75	67	92.2%	64	59	83.1%	71	59	86.4%	22	19	75.0%	16	12	93.3%	15	14	77.8%	18	14
西尾市民病院	300以上	82.5%	40	33	84.6%	26	22	84.0%	50	42	89.1%	46	41	82.4%	17	14	87.5%	8	7	91.7%	12	11	100.0%	9	9
碧南市民病院	200以上	88.5%	26	23	75.0%	12	9				92.9%	28	26	85.7%	7	6	100.0%	9	9				91.7%	12	11
公立西知多総合病院	400以上	87.9%	66	58	84.2%	76	64	80.6%	67	54	93.2%	73	68	87.0%	23	20	92.9%	14	13	95.5%	22	21	100.0%	14	14
公立陶生病院	600以上	86.8%	68	59	86.1%	108	93	85.0%	100	85	86.0%	86	74	91.7%	24	22	87.5%	24	21	86.4%	22	19	75.0%	16	12
名張市立病院	200以上				82.4%	17	14																		
松阪市民病院	300以上	58.3%	36	21	78.6%	14	11	88.2%	17	15	81.8%	22	18	85.7%	7	6	100.0%	5	5	75.0%	4	3	66.7%	6	4
市立長浜病院	500以上	86.7%	45	39	78.4%	37	29	91.7%	48	44	85.4%	41	35	91.7%	12	11	100.0%	6	6	81.8%	11	9	75.0%	12	9
彦根市立病院	400以上	85.4%	41	35	83.1%	65	54	90.9%	55	50	87.1%	70	61	83.3%	18	15	86.7%	15	13	89.5%	19	17	88.9%	18	16
公立甲賀病院	400以上	91.7%	36	33	86.7%	45	39	86.9%	61	53	87.7%	57	50	100.0%	14	14	85.7%	14	12	85.0%	20	17	77.8%	9	7
京都市立病院	500以上	100.0%	41	41	91.5%	47	43	93.0%	43	40	100.0%	32	32	100.0%	10	10	100.0%	5	5	100.0%	9	9	100.0%	8	8
京丹後市立弥栄病院	200未満	66.7%	9	6	81.8%	11	9	83.3%	6	5															
大阪急性期・総合医療センター	600以上	88.5%	78	69	95.9%	73	70	87.7%	57	50	80.4%	92	74	92.3%	13	12	79.2%	24	19	80.0%	25	20	76.7%	30	23
大阪市立総合医療センター	600以上	95.3%	64	61	100.0%	36	36	95.0%	80	76	94.7%	75	71	100.0%	20	20	94.4%	18	17	91.7%	12	11	92.0%	25	23
市立池田病院	300以上	72.2%	18	13	75.0%	12	9	68.8%	16	11	100.0%	6	6				100.0%	2	2	100.0%	2	2	100.0%	2	2
堺市立総合医療センター	400以上	83.3%	84	70	82.8%	58	48	83.3%	18	15	81.8%	33	27	100.0%	3	3	100.0%	5	5	100.0%	5	5	70.0%	20	14
市立東大阪医療センター	500以上	87.9%	66	58	83.1%	65	54	93.7%	63	59	90.9%	55	50	100.0%	10	10	86.7%	15	13	88.9%	18	16	91.7%	12	11
箕面市立病院	300以上	100.0%	3	3	100.0%	3	3	80.0%	5	4	100.0%	3	3				100.0%	1	1				100.0%	2	2
八尾市立病院	300以上	94.6%	37	35	97.0%	33	32	92.0%	50	46	100.0%	58	58	100.0%	11	11	100.0%	14	14	100.0%	17	17	100.0%	16	16
兵庫県立淡路医療センター	400以上	96.4%	55	53	95.2%	62	59	96.6%	59	57	90.9%	66	60	87.5%	16	14	92.3%	26	24	87.5%	8	7	93.8%	16	15
兵庫県立丹波医療センター	300以上	90.9%	22	20																					
兵庫県立尼崎総合医療センター	600以上	78.6%	126	99	88.2%	144	127	88.6%	140	124	88.0%	125	110	93.8%	32	30	87.1%	31	27	84.8%	33	28	86.2%	29	25
神戸市立医療センター中央市民病院	600以上	67.9%	81	55	83.0%	106	88	79.3%	145	115	79.8%	114	91	66.7%	33	22	84.0%	25	21	82.1%	28	23	89.3%	28	25
明石市立市民病院	300以上	100.0%	44	44	100.0%	46	46	94.5%	55	52	100.0%	13	13				100.0%	5	5	100.0%	5	5	100.0%	3	3
赤穂市民病院	300以上	78.0%	50	39	70.0%	50	35	100.0%	38	38	88.0%	25	22	71.4%	7	5	100.0%	7	7	85.7%	7	6	100.0%	4	4
市立伊丹病院	400以上	85.7%	21	18	87.5%	16	14	91.3%	23	21	82.6%	23	19	100.0%	4	4	80.0%	5	4	87.5%	8	7	66.7%	6	4
三田市民病院	300以上	94.0%	83	78	86.4%	66	57	91.1%	101	92	89.8%	88	79	92.3%	26	24	84.0%	25	21	92.9%	14	13	91.3%	23	21
宝塚市立病院	400以上										93.8%	16	15	75.0%	4	3	100.0%	5	5	100.0%	7	7			
西宮市立中央病院	200以上	100.0%	9	9	93.8%	16	15	100.0%	9	9	100.0%	4	4				100.0%	3	3	100.0%	1	1			
西脇市立西脇病院	300以上	50.0%	2																						

医療の質・医療安全指標の評価・公表等推進事業

一般27

急性心筋梗塞アスピリン処方率

(空白):該当なし、有効な登録数値なし、結果数値表示対象外

(\*)全体集計より除外

病院名	許可病床数	2020年度			2021年度			2022年度			2023年度			2023年4-6月			7-9月			10-12月			2024年1-3月		
		* 指標値	分母	分子	* 指標値	分母	分子	* 指標値	分母	分子	* 指標値	分母	分子	* 指標値	分母	分子	* 指標値	分母	分子	* 指標値	分母	分子	* 指標値	分母	分子
尾道市立市民病院	200以上						70.0%	10	7	66.7%	3	2	0.0%	1	0							100.0%	2	2	
福山市民病院	500以上	92.6%	136	126	95.4%	131	125	89.6%	125	112	90.4%	125	113	97.2%	36	35	90.5%	21	19	96.8%	31	30	78.4%	37	29
市立三次中央病院	300以上	90.9%	33	30	94.1%	17	16																		
安芸太田病院	200未満				0.0%	4	0				0.0%	1	0									0.0%	1	0	
山口県立総合医療センター	500以上	93.3%	75	70	81.9%	72	59	88.6%	70	62	86.4%	81	70	80.0%	20	16	89.5%	19	17	88.0%	25	22	88.2%	17	15
徳島県立中央病院	400以上	94.4%	107	101	89.6%	67	60	96.8%	95	92	94.6%	93	88	96.2%	26	25	93.3%	15	14	96.3%	27	26	92.0%	25	23
徳島県立三好病院	200以上	91.7%	12	11	100.0%	21	21	92.9%	14	13	100.0%	20	20	100.0%	5	5	100.0%	6	6	100.0%	9	9			
つるぎ町立半田病院	200未満	0.0%	1	0																					
香川県立白鳥病院	200未満	82.4%	17	14	75.0%	8	6	83.3%	6	5	62.5%	8	5	66.7%	3	2	100.0%	2	2				33.3%	3	1
香川県立中央病院	500以上	96.8%	94	91	96.3%	109	105	90.5%	126	114	93.5%	124	116	93.8%	32	30	96.3%	27	26	91.2%	34	31	93.5%	31	29
坂出市立病院	200未満	97.6%	41	40	90.3%	31	28	86.5%	37	32	97.6%	42	41	100.0%	8	8	87.5%	8	7	100.0%	15	15	100.0%	11	11
高松市立みんなの病院	300以上	85.7%	14	12	100.0%	10	10	75.0%	12	9	100.0%	11	11	100.0%	4	4	100.0%	2	2	100.0%	4	4	100.0%	1	1
さぬき市民病院	200未満	50.0%	2	1	0.0%	1	0	50.0%	2	1	0.0%	1	0									0.0%	1	0	
三豊総合病院	400以上	56.5%	23	13	86.0%	50	43	85.7%	63	54	89.1%	64	57	82.4%	17	14	87.5%	16	14	94.1%	17	16	92.9%	14	13
愛媛県立中央病院	600以上	85.5%	124	106	66.9%	121	81	70.5%	122	86	66.0%	150	99	73.0%	37	27	59.5%	37	22	72.7%	33	24	60.5%	43	26
西予市立野村病院	200未満				0.0%	1	0				0.0%	1	0									0.0%	1	0	
高知県立あき総合病院	200以上	92.3%	13	12	100.0%	4	4																		
福岡市民病院	200以上	93.9%	33	31	100.0%	26	26	100.0%	29	29															
大牟田市立病院	300以上	0.0%	1	0				0.0%	4	0	66.7%	3	2				100.0%	1	1	0.0%	1	0	100.0%	1	1
田川市立病院	300以上	100.0%	3	3	100.0%	3	3	75.0%	4	3	100.0%	8	8	100.0%	2	2	100.0%	1	1	100.0%	2	2	100.0%	3	3
筑後市立病院	200以上				0.0%	1	0	20.0%	5	1	100.0%	1	1									100.0%	1	1	
公立八女総合病院	300以上				92.3%	39	36	93.5%	31	29	100.0%	42	42	100.0%	8	8	100.0%	10	10	100.0%	13	13	100.0%	11	11
佐賀県医療センター好生館	400以上	89.9%	79	71	97.1%	102	99	96.0%	100	96															
佐世保市総合医療センター	500以上							91.2%	91	83	95.2%	21	20	84.0%	25	21	95.7%	23	22	90.9%	22	20	90.9%	22	20
長崎みなとメディカルセンター	500以上	91.2%	91	83	94.7%	132	125	92.2%	116	107	97.3%	112	109	96.7%	30	29	92.6%	27	25	100.0%	31	31	100.0%	24	24
長崎県対馬病院	200以上	95.5%	22	21	66.7%	27	18	75.0%	16	12	90.0%	20	18	100.0%	7	7	66.7%	3	2	83.3%	6	5	100.0%	4	4
荒尾市立有明医療センター	200以上	89.7%	68	61	87.1%	31	27	93.0%	43	40	94.3%	35	33	100.0%	9	9	100.0%	5	5	100.0%	8	8	84.6%	13	11
球磨郡公立多良木病院	200未満							50.0%	6	3							50.0%	2	1	50.0%	2	1	50.0%	2	1
大分県立病院	500以上	94.7%	57	54	87.7%	57	50	90.6%	64	58	88.9%	63	56	68.8%	16	11	94.4%	18	17	93.3%	15	14	100.0%	14	14
中津市立中津市民病院	200以上	90.4%	52	47	88.9%	54	48	98.3%	59	58	94.1%	51	48	100.0%	12	12	100.0%	6	6	93.3%	15	14	88.9%	18	16
宮崎県立宮崎病院	500以上	87.2%	39	34	90.2%	41	37	78.4%	37	29	90.7%	43	39	100.0%	11	11	100.0%	9	9	100.0%	10	10	69.2%	13	9
沖縄県立中部病院	500以上	93.7%	63	59	89.3%	75	67	86.7%	83	72	85.9%	71	61	94.1%	17	16	80.0%	20	16	95.5%	22	21	66.7%	12	8
沖縄県立宮古病院	200以上	85.2%	27	23	96.3%	27	26	87.5%	32	28	88.5%	26	23	100.0%	9	9	83.3%	6	5	100.0%	8	8	33.3%	3	1

## 一般28

## 急性心筋梗塞急性期PCI実施率

$$\text{急性心筋梗塞急性期PCI実施率} = \frac{\text{急性心筋梗塞退院患者のうち、急性期PCIが施行された患者数}}{\text{急性心筋梗塞の退院患者数}}$$

急性心筋梗塞急性期PCI実施率とは 急性心筋梗塞は心臓の筋肉への血管が詰まり血液が流れなくなる状態です。PCIは再度、血液を流すため、血管の拡張する手術です。

## 指標の説明

発症から救急搬送されてからの時間により影響を受けることがあります。病院への来院時既に重症になっていることがあります。PCIの施行には施設の条件等あり、病院間の比較には向きません。

## 計算について

参考としたガイドライン等

ST上昇型急性心筋梗塞の診療に関するガイドライン(2013年改訂版)  
[http://www.j-circ.or.jp/guideline/pdf/JCS2013\\_kimura\\_h.pdf](http://www.j-circ.or.jp/guideline/pdf/JCS2013_kimura_h.pdf)

データ除外  
 補正などの計算方法  
 データ基準日

初回PCIが入院3日目以降のもの、または、施行されなかったもの  
 なし  
 2024年4月25日

## 考察

2023年度は中央値・平均値とも若干の低下を認めるが、高い値で推移している。一方で中央値と平均値の乖離は大きめのままであり、施行率が低い病院が一定数あることを示している。施行率が低くなる要因を分析し、改善できる要因があれば対策を講じたい。

一般28

急性心筋梗塞急性期PCI実施率

データのまとめ	対象病院群	精神科標榜なし、総合病院精神科無床、総合病院精神科有床							
	調査期間	2020年度	2021年度	2022年度	2023年度	2023年4-6月	7-9月	10-12月	2024年1-3月
データ登録病院数		143	142	134	144	126	133	124	130
分母合計		8220	8444	8427	8642	2251	2013	2214	2164
75パーセンタイル		87.2%	87.0%	86.7%	85.3%	87.5%	88.9%	87.6%	87.9%
中央値		80.5%	80.0%	79.4%	78.1%	80.9%	81.0%	79.5%	78.8%
25パーセンタイル		69.1%	69.7%	68.1%	66.4%	69.0%	68.8%	66.7%	64.5%
平均値		70.7%	70.9%	71.8%	68.3%	73.7%	74.8%	73.4%	70.5%
平均値(0を除く)		79.6%	78.6%	77.5%	77.4%	79.4%	80.9%	77.8%	77.6%

【時系列】 ●は平均値、他は上方から最大値、75パーセンタイル値、中央値、25パーセンタイル値、最小値

(2016年4月開始)

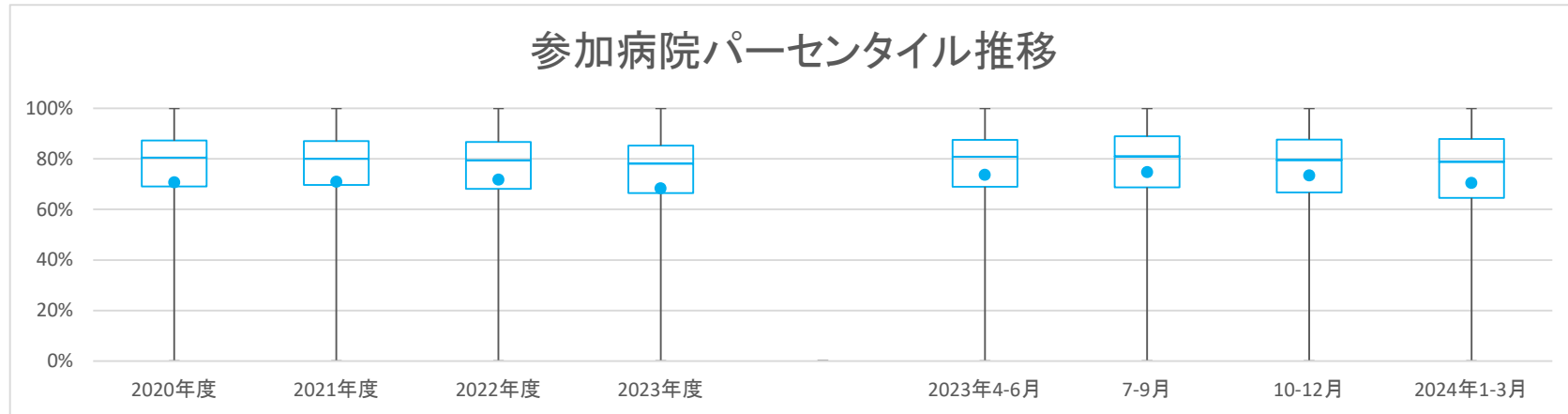

【直近データ分布】

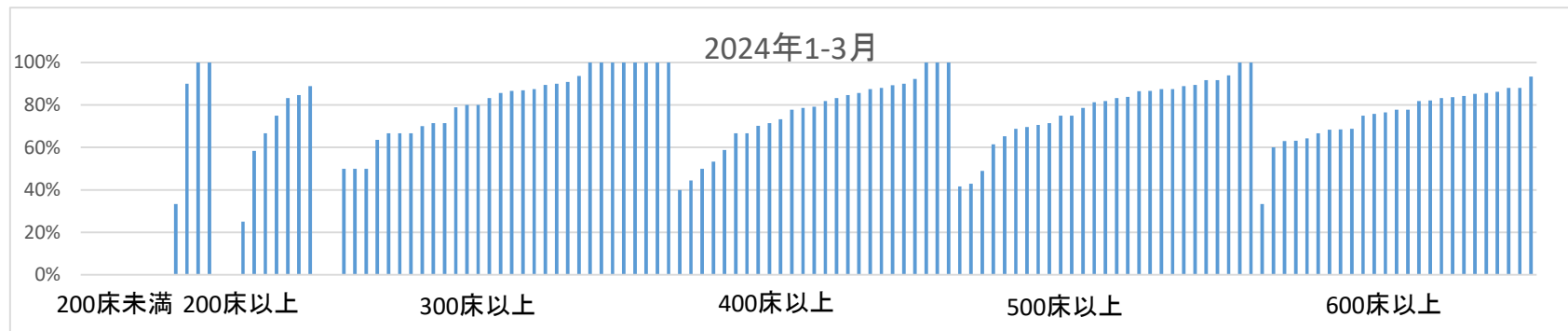

医療の質・医療安全指標の評価・公表等推進事業

一般28

急性心筋梗塞急性期PCI実施率  
(空白):該当なし、有効な登録数値なし、結果数値表示対象外

(\*)全体集計より除外  
2022年度

病院名	2020年度			2021年度			2022年度			2023年度			2023年4-6月			7-9月			10-12月			2024年1-3月			
	許可病床数*	指標値	分母	分子	指標値	分母	分子	指標値	分母	分子	指標値	分母	分子	指標値	分母	分子	指標値	分母	分子	指標値	分母	分子	指標値	分母	分子
市立札幌病院	600以上	100.0%	20	20							73.7%	38	28	72.7%	11	8	62.5%	8	5	80.0%	10	8	77.8%	9	7
市立旭川病院	400以上	69.0%	71	49	59.7%	72	43	53.3%	75	40	61.7%	60	37	81.3%	16	13	42.9%	14	6	61.5%	13	8	58.8%	17	10
小樽市立病院	300以上	73.5%	34	25	91.5%	47	43	81.2%	69	56	86.5%	52	45	88.9%	18	16	72.7%	11	8	100.0%	11	11	83.3%	12	10
市立釧路総合病院	500以上	88.3%	60	53	88.3%	75	67	93.6%	78	73	82.8%	64	53	83.3%	18	15	77.8%	9	7	85.7%	21	18	81.3%	16	13
砂川市立病院	400以上	78.9%	57	45	78.6%	70	55	68.8%	96	66	78.7%	75	59	58.8%	17	10	68.8%	16	11	84.0%	25	21	100.0%	17	17
市立千歳市民病院	200未満	94.1%	34	32	95.1%	41	39	90.2%	41	37	91.7%	36	33	90.9%	11	10	85.7%	7	6	100.0%	8	8	90.0%	10	9
苫小牧市立病院	300以上	91.9%	37	34	88.2%	51	45	88.9%	36	32	88.4%	69	61	87.5%	16	14	94.4%	18	17	78.9%	19	15	93.8%	16	15
名寄市立総合病院	300以上	67.1%	85	57	53.5%	71	38	57.9%	57	33	68.3%	63	43	47.1%	17	8	83.3%	12	10	66.7%	15	10	78.9%	19	15
青森県立中央病院	600以上	84.3%	89	75	84.0%	94	79	67.5%	77	52	70.7%	116	82	70.4%	27	19	65.6%	32	21	63.3%	30	19	85.2%	27	23
青森市民病院	400以上	64.4%	45	29	75.5%	53	40	86.8%	53	46	72.9%	59	43	77.8%	9	7	64.3%	14	9	76.2%	21	16	73.3%	15	11
つがる総合病院	400以上	84.3%	70	59	78.6%	28	22	87.8%	49	43	67.5%	80	54	69.6%	23	16	81.0%	21	17	61.9%	21	13	53.3%	15	8
十和田市立中央病院	300以上	82.4%	34	28	58.3%	12	7	72.4%	29	21	77.5%	40	31	83.3%	12	10	60.0%	5	3	90.9%	11	10	66.7%	12	8
八戸市市民病院	600以上	88.0%	117	103	85.4%	130	111	86.3%	117	101	86.9%	122	106	91.7%	24	22	86.7%	30	26	86.8%	38	33	83.3%	30	25
岩手県立磐井病院	300以上				82.8%	64	53	65.9%	85	56	72.9%	70	51	76.0%	25	19	78.9%	19	15	65.0%	20	13	66.7%	6	4
岩手県立大船渡病院	400以上	82.2%	45	37	74.5%	51	38	79.2%	72	57	89.1%	64	57	85.7%	14	12	88.9%	9	8	76.5%	17	13	100.0%	24	24
岩手県立久慈病院	300以上	92.0%	25	23	90.9%	33	30	75.0%	40	30	78.3%	23	18	83.3%	6	5	83.3%	6	5	50.0%	4	2	85.7%	7	6
岩手県立中央病院	600以上	76.2%	143	109	73.8%	130	96	80.0%	120	96	78.5%	144	113	78.4%	37	29	84.8%	33	28	75.0%	40	30	76.5%	34	26
岩手県立中部病院	400以上				83.3%	96	80	85.7%	105	90	77.6%	134	104	73.5%	34	25	79.4%	34	27	71.1%	38	27	89.3%	28	25
大崎市民病院	500以上	87.8%	74	65	84.0%	81	68	82.3%	62	51	68.2%	66	45	70.0%	20	14	54.5%	11	6	73.7%	19	14	68.8%	16	11
公立刈田総合病院	200以上	14.3%	7	1																					
栗原市立栗原中央病院	300以上	87.1%	62	54	79.2%	72	57	69.4%	62	43	78.0%	50	39	66.7%	6	4	72.7%	11	8	69.2%	13	9	90.0%	20	18
みやぎ県南中核病院	300以上	78.9%	90	71	78.1%	96	75	85.2%	54	46	88.2%	68	60	88.5%	26	23	87.0%	23	20				89.5%	19	17
市立秋田総合病院	300以上	87.5%	24	21	76.5%	17	13	90.0%	20	18	75.0%	32	24	100.0%	7	7	62.5%	8	5	71.4%	7	5	70.0%	10	7
大館市立総合病院	400以上	0.0%	11	0	76.7%	30	23	79.2%	48	38	82.2%	73	60	72.7%	11	8	84.2%	19	16	82.4%	17	14	84.6%	26	22
市立横手病院	200以上	0.0%	1	0	0.0%	1	0																		
市立大森病院	200未満	0.0%	2	0	0.0%	1	0																		
山形県立中央病院	600以上	87.0%	123	107	88.0%	125	110	90.8%	98	89	78.6%	70	55							89.2%	37	33	66.7%	33	22
日本海総合病院	600以上	80.8%	73	59	87.0%	77	67	89.6%	67	60	85.2%	88	75	100.0%	22	22	81.8%	22	18	75.0%	16	12	82.1%	28	23
寒河江市立病院	200未満				0.0%	2	0	0.0%	1	0															
山形市立病院済生館	500以上	48.4%	31	15	61.0%	41	25	56.4%	39	22	67.6%	37	25	64.3%	14	9	83.3%	6	5	80.0%	10	8	42.9%	7	3
北村山公立病院	300以上	78.6%	14	11	53.3%	15	8																		
公立岩瀬病院	200以上										0.0%	1	0							0.0%	1	0			
公立藤田総合病院	300以上	0.0%	5	0	0.0%	9	0	0.0%	5	0	0.0%	2	0	0.0%	1	0	0.0%	1	0						
茨城県立中央病院	500以上	86.4%	44	38	72.3%	65	47	70.3%	74	52	78.2%	78	61	72.0%	25	18	82.4%	17	14	72.2%	18	13	88.9%	18	16
北茨城市民病院	200未満				20.0%	5	1	66.7%	6	4	0.0%	4	0	0.0%	1	0	0.0%	2	0				0.0%	1	0
群馬県立心臓血管センター	200未満	89.8%	59	53																					
桐生厚生総合病院	400以上							50.0%	8	4	75.0%	8	6	100.0%	2	2	100.0%	2	2	50.0%	2	1	50.0%	2	1
公立富岡総合病院	300以上	79.5%	39	31	69.4%	49	34	71.8%	39	28	55.6%	18	10	0.0%	1	0	100.0%	1	1	44.4%	9	4	71.4%	7	5
さいたま市立病院	600以上	83.6%	73	61	81.9%	72	59	82.9%	70	58	78.8%	85	67	83.3%	18	15	94.1%	17	16	77.4%	31	24	63.2%	19	12
春日部市立医療センター	300以上	76.9%	13	10																					
川口市立医療センター	500以上	88.9%	54	48	90.3%	62	56	90.5%	63	57	93.2%	44	41	86.7%	15	13	100.0%	12	12	80.0%	5	4	100.0%	12	12
千葉市立海浜病院	200以上				91.7%	36	33	87.9%	66	58															
船橋市立医療センター	400以上	84.1%	176	148	80.6%	175	141	72.4%	225	163	70.9%	220	156	70.7%	75	53	75.0%	48	36	68.0%	50	34	70.2%	47	33
松戸市立総合医療センター	600以上	64.3%	14	9	72.2%	18	13	66.7%	15	10	30.8%	39	12	0.0%	7	0	0.0%	10	0	42.9%	7	3	60.0%	15	9
国保旭中央病院	600以上	85.9%	241	207	81.5%	254	207	84.8%	250	212	80.8%	245	198	84.1%	63	53	81.0%	63	51	76.6%	64	49	81.8%	55	45
東京都健康長寿医療センター	500以上	42.5%	40	17	46.5%	71	33	41.0%	61	25	62.5%	48	30	45.5%	11	5	62.5%	16	10	55.6%	9	5	83.3%	12	10
青梅市立総合病院	500以上	87.5%	120	105	87.9%	124	109	90.5%	168	152	88.1%	159	140	84.9%	53	45	85.7%	42	36	90.3%	31	28	93.9%	33	31
町田市民病院	400以上	76.3%	38	29	81.0%	42	34	62.5%	32	20	82.0%	50	41	80.0%	20	16	84.2%	19	16				81.8%	11	9
公立昭和国际病院	400以上	86.4%	66	57	85.0%	60	51	81.3%	64	52	89.1%	46	41	84.2%	19	16	100.0%	11	11	87.5%	16	14			
川崎市立川崎病院	600以上	78.8%	52	41	80.8%	52	42	64.5%	31	20	52.8%	36	19	56.3%	16	9				75.0%	8	6	33.3%	12	4
川崎市立多摩病院	300以上	91.1%	79	72	90.3%	62	56	91.3%	69	63	82.0%	61	50	94.4%	18	17	84.6%	13	11	66.7%	15	10	80.0%	15	12
茅ヶ崎市立病院	400以上										25.0%	8	2				25.0%	8	2						
藤沢市民病院	500以上	58.7%	121	71	45.4%	141	64	53.8%	132	71	57.4%	155	89	63.2%	38	24	64.5%	31	20	56.8%	37	21	49.0%	49	24
横須賀市立うわまち病院	400以上	84.8%	46	39	83.6%	55	46	46.2%	52	24	44.1%	68	30	54.5%	11	6	75.0%	12	9	28.0%	25	7	40.0%	20	8

医療の質・医療安全指標の評価・公表等推進事業

一般28

急性心筋梗塞急性期PCI実施率  
(空白):該当なし、有効な登録数値なし、結果数値表示対象外

(\*)全体集計より除外  
2022年度

病院名	2020年度			2021年度			2022年度			2023年度			2023年4-6月			7-9月			10-12月			2024年1-3月		
	許可病床数*	指標値	分子	指標値	分子	分子	指標値	分子	分子	指標値	分子	分子	指標値	分子	分子	指標値	分子	分子	指標値	分子	分子	指標値	分子	分子
公立羽咋病院	200未満	54.5%	11	6	60.0%	5	3	85.7%	7	6	60.0%	5	3	0.0%	2	0			100.0%	2	2	100.0%	1	1
公立松任石川中央病院	300以上	93.8%	81	76	92.2%	51	47	95.5%	88	84	87.4%	87	76	80.8%	26	21			100.0%	29	29	86.7%	15	13
加賀市医療センター	300以上							83.3%	18	15	89.3%	28	25	85.7%	7	6			100.0%	5	5	100.0%	5	5
福井県立病院	600以上	80.3%	66	53	72.5%	80	58	81.4%	102	83	76.4%	110	84	84.4%	32	27			76.5%	17	13	68.0%	25	17
市立敦賀病院	300以上	93.5%	31	29	87.1%	31	27																	
杉田玄白記念公立小浜病院	400以上	73.3%	30	22	67.6%	37	25	72.2%	18	13	62.5%	24	15	44.4%	9	4			80.0%	5	4	71.4%	7	5
長野県立木曾病院	200未満	0.0%	4	0	0.0%	2	0	0.0%	4	0	0.0%	8	0	0.0%	4	0			0.0%	3	0	0.0%	1	0
長野県立信州医療センター	300以上	38.5%	13	5	25.0%	8	2	72.2%	18	13	68.8%	16	11	60.0%	5	3			66.7%	3	2	100.0%	1	1
飯田市立病院	400以上	77.2%	57	44	75.0%	56	42	84.6%	52	44	78.0%	41	32	76.5%	17	13			79.2%	24	19	71.4%	7	5
岡谷市民病院	200以上	84.6%	26	22	76.5%	34	26	96.2%	26	25	86.1%	36	31	90.9%	11	10			75.0%	4	3	83.3%	12	10
佐久市立国保浅間総合病院	200以上										85.7%	7	6	100.0%	3	3			100.0%	2	2	50.0%	2	1
長野市民病院	400以上	87.3%	63	55	90.3%	72	65	90.9%	66	60	93.6%	47	44	85.7%	7	6			93.8%	16	15	91.7%	12	11
松本市立病院	200未満	0.0%	3	0	0.0%	2	0	0.0%	1	0	0.0%	1	0	0.0%	1	0			0.0%	1	0			
伊那中央病院	300以上	86.0%	57	49	73.7%	57	42	76.2%	63	48	82.3%	62	51	81.3%	16	13			75.0%	12	9	89.5%	19	17
昭和伊南総合病院	300以上	86.5%	37	32	86.8%	38	33	96.0%	25	24	58.3%	24	14	50.0%	4	2			50.0%	6	3	75.0%	8	6
国保依田窪病院	200未満							0.0%	1	0												0.0%	1	0
岐阜県総合医療センター	600以上	77.6%	156	121	83.1%	172	143	73.0%	159	116	79.0%	162	128	81.0%	42	34			81.0%	42	34	86.5%	37	32
大垣市民病院	600以上	57.6%	165	95	62.1%	177	110	58.3%	204	119	62.6%	187	117	57.6%	33	19			48.1%	54	26	76.1%	46	35
岐阜市民病院	500以上	86.8%	68	59	92.1%	63	58	75.0%	60	45	73.1%	52	38	84.2%	19	16			69.2%	13	9	50.0%	6	3
総合病院中津川市民病院	300以上	66.7%	42	28	66.7%	45	30	78.4%	37	29	82.1%	56	46	100.0%	18	18			75.0%	8	6	78.9%	19	15
名古屋市長久保総合医療センター	500以上	80.8%	99	80			91	67																
春日井市民病院	500以上	76.7%	120	92	81.3%	123	100	79.1%	134	106	82.4%	108	89	90.3%	31	28			77.8%	36	28	80.5%	41	33
小牧市民病院	500以上	78.5%	135	106	77.7%	139	108	74.1%	139	103	69.9%	113	79	72.2%	36	26			68.2%	22	15	71.9%	32	23
津島市民病院	300以上							90.5%	21	19	90.9%	22	20	83.3%	6	5			100.0%	4	4	80.0%	5	4
豊橋市民病院	600以上	87.5%	72	63	86.7%	75	65	84.4%	64	54	81.7%	71	58	86.4%	22	19			75.0%	16	12	86.7%	15	13
西尾市民病院	300以上	80.0%	40	32	84.6%	26	22	68.0%	50	34	76.1%	46	35	52.9%	17	9			87.5%	8	7	83.3%	12	10
碧南市民病院	200以上	84.6%	26	22	75.0%	12	9				71.4%	7	5	71.4%	7	5			88.9%	9	8			58.3%
公立西知多総合病院	400以上	89.4%	66	59	92.1%	76	70	79.1%	67	53	84.9%	73	62	78.3%	23	18			92.9%	14	13	90.9%	22	20
公立陶生病院	600以上	86.8%	68	59	90.7%	108	98	85.0%	100	85	76.7%	86	66	79.2%	24	19			75.0%	24	18	81.8%	22	18
名張市立病院	200以上				94.1%	17	16																	
松阪市民病院	300以上	86.1%	36	31	85.7%	14	12	47.1%	17	8	72.7%	22	16	71.4%	7	5			80.0%	5	4	100.0%	4	4
市立長浜病院	500以上	91.1%	45	41	91.9%	37	34	93.8%	48	45	97.6%	41	40	100.0%	12	12			100.0%	6	6	100.0%	11	11
彦根市立病院	400以上	80.5%	41	33	73.8%	65	48	80.0%	55	44	85.7%	70	60	77.8%	18	14			93.3%	15	14	89.5%	19	17
公立甲賀病院	400以上	77.8%	36	28	77.8%	45	35	88.5%	61	54	84.2%	57	48	92.9%	14	13			85.7%	14	12	80.0%	20	16
京都市立病院	500以上	92.7%	41	38	83.0%	47	39	81.4%	43	35	96.9%	32	31	100.0%	10	10			100.0%	5	5	88.9%	9	8
京丹後市立弥栄病院	200未満	66.7%	9	6	72.7%	11	8	66.7%	6	4														
大阪急性期・総合医療センター	600以上	82.1%	78	64	86.3%	73	63	84.2%	57	48	82.6%	92	76	92.3%	13	12			75.0%	24	18	72.0%	25	18
大阪市立総合医療センター	600以上	87.5%	64	56	88.9%	36	32	88.8%	80	71	89.3%	75	67	95.0%	20	19			88.9%	18	16	83.3%	12	10
市立池田病院	300以上	55.6%	18	10	75.0%	12	9	43.8%	16	7	50.0%	6	3						50.0%	2	1	50.0%	2	1
堺市立総合医療センター	400以上	78.6%	84	66	82.8%	58	48	77.8%	18	14	78.8%	33	26	66.7%	3	2			80.0%	5	4	40.0%	5	2
市立東大阪医療センター	500以上	95.5%	66	63	78.5%	65	51	84.1%	63	53	85.5%	55	47	100.0%	10	10			86.7%	15	13	72.2%	18	13
箕面市立病院	300以上	66.7%	3	2	33.3%	3	1	80.0%	5	4	100.0%	3	3						100.0%	1	1	100.0%	2	2
八尾市立病院	300以上	94.6%	37	35	97.0%	33	32	88.0%	50	44	89.7%	58	52	81.8%	11	9			85.7%	14	12	100.0%	17	17
兵庫県立淡路医療センター	400以上	83.6%	55	46	88.7%	62	55	79.7%	59	47	75.8%	66	50	68.8%	16	11			73.1%	26	19	75.0%	8	6
兵庫県立丹波医療センター	300以上	63.6%	22	14																				
兵庫県立尼崎総合医療センター	600以上	77.8%	126	98	79.2%	144	114	77.9%	140	109	82.4%	125	103	84.4%	32	27			90.3%	31	28	69.7%	33	23
神戸市立医療センター中央市民病院	600以上	56.8%	81	46	81.1%	106	86	68.3%	145	99	65.8%	114	75	63.6%	33	21			64.0%	25	16	71.4%	28	20
明石市立市民病院	300以上	77.3%	44	34	89.1%	46	41	67.3%	55	37	69.2%	13	9	100.0%	5	5			40.0%	5	2	66.7%	3	2
赤穂市民病院	300以上	70.0%	50	35	68.0%	50	34	84.2%	38	32	92.0%	25	23	71.4%	7	5			100.0%	7	7	100.0%	4	4
市立伊丹病院	400以上	76.2%	21	16	62.5%	16	10	65.2%	23	15	69.6%	23	16	100.0%	4	4			60.0%	5	3	62.5%	8	5
三田市民病院	300以上	88.0%	83	73	87.9%	66	58	90.1%	101	91	84.1%	88	74	84.6%	26	22			84.0%	25	21	78.6%	14	11
宝塚市立病院	400以上										100.0%	16	16	100.0%	4	4			100.0%	5	5	100.0%	7	7
西宮市立中央病院	200以上	100.0%	9	9	68.8%	16	11	88.9%	9	8	50.0%	4	2						66.7%	3	2	0.0%	1	0
西脇市立西脇病院	300以上	0.0%	2	0	0.0%	4	0	0.0%	1	0	0.0%	3	0						0.0%	1	0			0.0%
加古川中央市民病院	600以上	84.1%	189	159	71.2%	191	136	77.5%	142	110	79.0%	200	158	80.4%	56	45			81.1%	37	30	80.0%	45	36
公立豊岡病院組合立豊岡病院	500以上	84.0%	94	79	80.9%	110	89	83.3%	84	70	83.8%	80	67	77.3%	22	17			91.7%	24	22	73.3%	15	11
奈良県総合医療センター	500以上	97.6%	42	41	90.2%	61	55	85.3%	68	58	90.3%	72	65	100.0%	1									

医療の質・医療安全指標の評価・公表等推進事業

一般28

急性心筋梗塞急性期PCI実施率

(空白):該当なし、有効な登録数値なし、結果数値表示対象外

(\*)全体集計より除外

病院名	許可病床数	2020年度			2021年度			2022年度			2023年度			2023年4-6月			7-9月			10-12月			2024年1-3月		
		* 指標値	分母	分子	* 指標値	分母	分子	* 指標値	分母	分子	* 指標値	分母	分子	* 指標値	分母	分子	* 指標値	分母	分子	* 指標値	分母	分子	* 指標値	分母	分子
広島市立広島市民病院	600以上	87.1%	155	135	89.0%	172	153	87.6%	145	127	90.1%	142	128	85.7%	35	30	92.3%	26	24	97.7%	43	42	84.2%	38	32
尾道市立市民病院	200以上							30.0%	10	3	0.0%	3	0	0.0%	1	0							0.0%	2	0
福山市民病院	500以上	86.0%	136	117	94.7%	131	124	88.0%	125	110	88.8%	125	111	86.1%	36	31	95.2%	21	20	90.3%	31	28	86.5%	37	32
市立三次中央病院	300以上	87.9%	33	29	82.4%	17	14																		
安芸太田病院	200未満				0.0%	4	0				0.0%	1	0										0.0%	1	0
山口県立総合医療センター	500以上	84.0%	75	63	86.1%	72	62	88.6%	70	62	80.2%	81	65	75.0%	20	15	94.7%	19	18	80.0%	25	20	70.6%	17	12
徳島県立中央病院	400以上	94.4%	107	101	89.6%	67	60	87.4%	95	83	84.9%	93	79	80.8%	26	21	86.7%	15	13	85.2%	27	23	88.0%	25	22
徳島県立三好病院	200以上	100.0%	12	12	100.0%	21	21	85.7%	14	12	90.0%	20	18	80.0%	5	4	83.3%	6	5	100.0%	9	9			
つるぎ町立半田病院	200未満	0.0%	1	0																					
香川県立白鳥病院	200未満	70.6%	17	12	87.5%	8	7	83.3%	6	5	50.0%	8	4	33.3%	3	1	100.0%	2	2				33.3%	3	1
香川県立中央病院	500以上	93.6%	94	88	89.9%	109	98	88.1%	126	111	87.9%	124	109	90.6%	32	29	88.9%	27	24	88.2%	34	30	83.9%	31	26
坂出市立病院	200未満	95.1%	41	39	80.6%	31	25	81.1%	37	30	90.5%	42	38	87.5%	8	7	87.5%	8	7	86.7%	15	13	100.0%	11	11
高松市立みんなの病院	300以上	78.6%	14	11	90.0%	10	9	83.3%	12	10	100.0%	11	11	100.0%	4	4	100.0%	2	2	100.0%	4	4	100.0%	1	1
さぬき市民病院	200未満	0.0%	2	0	0.0%	1	0	0.0%	2	0	0.0%	1	0										0.0%	1	0
三豊総合病院	400以上	73.9%	23	17	74.0%	50	37	77.8%	63	49	82.8%	64	53	82.4%	17	14	81.3%	16	13	82.4%	17	14	85.7%	14	12
愛媛県立中央病院	600以上	76.6%	124	95	85.1%	121	103	73.8%	122	90	76.0%	150	114	64.9%	37	24	73.0%	37	27	81.8%	33	27	83.7%	43	36
西予市立野村病院	200未満				0.0%	1	0				0.0%	1	0							0.0%	1	0			
高知県立あき総合病院	200以上	84.6%	13	11	100.0%	4	4																		
福岡市民病院	200以上	69.7%	33	23	92.3%	26	24	79.3%	29	23															
大牟田市立病院	300以上	0.0%	1	0				0.0%	4	0	66.7%	3	2				100.0%	1	1	0.0%	1	0	100.0%	1	1
田川市立病院	300以上	33.3%	3	1	100.0%	3	3	25.0%	4	1	37.5%	8	3	50.0%	2	1	100.0%	1	1	50.0%	2	1	0.0%	3	0
筑後市立病院	200以上							0.0%	5	0	0.0%	1	0							0.0%	1	0			
公立八女総合病院	300以上				76.9%	39	30	71.0%	31	22	76.2%	42	32	87.5%	8	7	70.0%	10	7	61.5%	13	8	90.9%	11	10
佐賀県医療センター好生館	400以上	70.9%	79	56	75.5%	102	77	85.0%	100	85															
佐世保市総合医療センター	500以上							71.4%	91	65				71.4%	21	15	68.0%	25	17	65.2%	23	15	81.8%	22	18
長崎みなとメディカルセンター	500以上	73.6%	91	67	79.5%	132	105	73.3%	116	85	89.3%	112	100	93.3%	30	28	85.2%	27	23	90.3%	31	28	87.5%	24	21
長崎県対馬病院	200以上	86.4%	22	19	55.6%	27	15	68.8%	16	11	85.0%	20	17	100.0%	7	7	66.7%	3	2	83.3%	6	5	75.0%	4	3
荒尾市立有明医療センター	200以上	73.5%	68	50	77.4%	31	24	67.4%	43	29	77.1%	35	27	55.6%	9	5	80.0%	5	4	87.5%	8	7	84.6%	13	11
球磨郡公立多良木病院	200未満							0.0%	6	0							0.0%	2	0	0.0%	2	0	0.0%	2	0
大分県立病院	500以上	86.0%	57	49	86.0%	57	49	89.1%	64	57	79.4%	63	50	68.8%	16	11	77.8%	18	14	93.3%	15	14	78.6%	14	11
中津市立中津市民病院	200以上	92.3%	52	48	75.9%	54	41	89.8%	59	53	84.3%	51	43	83.3%	12	10	100.0%	6	6	80.0%	15	12	83.3%	18	15
宮崎県立宮崎病院	500以上	69.2%	39	27	80.5%	41	33	78.4%	37	29	65.1%	43	28	81.8%	11	9	55.6%	9	5	60.0%	10	6	61.5%	13	8
沖縄県立中部病院	500以上	47.6%	63	30	53.3%	75	40	48.2%	83	40	53.5%	71	38	52.9%	17	9	40.0%	20	8	72.7%	22	16	41.7%	12	5
沖縄県立宮古病院	200以上	85.2%	27	23	77.8%	27	21	87.5%	32	28	73.1%	26	19	88.9%	9	8	66.7%	6	4	62.5%	8	5	66.7%	3	2

## 一般29

## 急性心筋梗塞急性期PCI実施患者死亡率

急性期PCIが施行された急性心筋梗塞患者のうち、14日以内に死亡した患者数

急性心筋梗塞急性期PCI実施患者死亡率= -----

急性心筋梗塞退院患者のうち、急性期PCIが施行された患者数

急性心筋梗塞急性期PCI実施患者死亡率とは  
急性心筋梗塞は心臓の筋肉に血液が流れなくなる状態です。その後、重症の不整脈になったり、心臓の筋肉が動かなくなったり、心臓の壁が脆くなったりして、全身や生命に影響を及ぼすことがあります。急性心筋梗塞入院患者に対して死亡した患者さんの割合を表しています。

## 指標の説明

発症から救急搬送されてからの時間により影響を受けることがあります。病院への来院時既に重症になっていることがあります。これ以外でも糖尿病があったり、動脈硬化などがあったり、高齢であったりすると、死亡に至る率が高くなる場合があります。このように個々の患者さんの状態によって異なるため病院間の比較は困難です。より低い値を目指しています。

## 計算について

参考としたガイドライン等	なし
データ除外	入院前死亡患者
補正などの計算方法	なし
データ基準日	2024年4月25日

## 考察

中央値・平均値とも低い値で推移しているが、2024年度は最大値が50%となり、一部の病院で死亡率が高くなった。救急搬送体制や患者の重症度等によって値が大きく変化すると考えられるので、各施設において個々の症例の分析を行い、死亡に至った場合はその要因を抽出する必要がある。患者の生命に直結する臨床指標であり、重要かつ有用である。

一般29

急性心筋梗塞急性期PCI実施患者死亡率

データのまとめ	対象病院群	精神科標榜なし、総合病院精神科無床、総合病院精神科有床							
	調査期間	2020年度	2021年度	2022年度	2023年度	2023年4-6月	7-9月	10-12月	2024年1-3月
データ登録病院数		126	128	124	124	116	121	116	116
分母合計		6522	6624	6560	6636	1745	1555	1733	1645
75パーセンタイル		4.8%	4.8%	5.2%	5.6%	4.2%	4.8%	7.3%	4.0%
中央値		2.6%	2.7%	2.3%	2.6%	0.0%	0.0%	0.0%	0.0%
25パーセンタイル		0.0%	0.0%	0.0%	0.0%	0.0%	0.0%	0.0%	0.0%
平均値		3.5%	3.2%	3.4%	3.8%	3.1%	3.4%	4.3%	3.5%
平均値(0を除く)		5.1%	4.7%	4.9%	5.1%	9.6%	10.6%	11.1%	11.2%

【時系列】 ●は平均値、他は上方から最大値、75パーセンタイル値、中央値、25パーセンタイル値、最小値

(2016年4月開始)

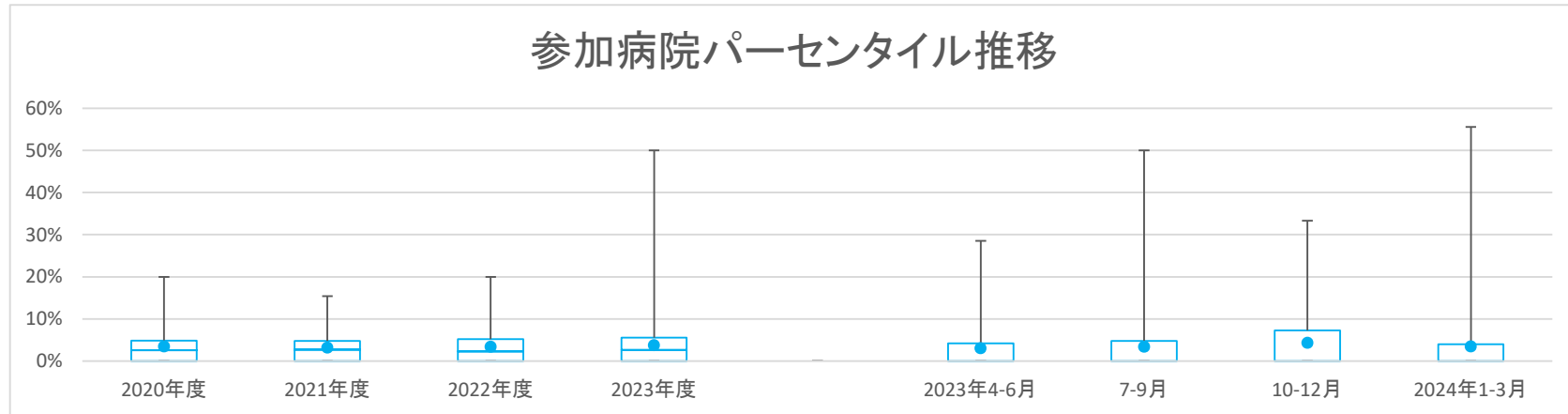

【直近データ分布】



医療の質・医療安全指標の評価・公表等推進事業

一般29

急性心筋梗塞急性期PCI実施患者死亡率

(空白):該当なし、有効な登録数値なし、結果数値表示対象外

(\*)全体集計より除外

病院名	2021年度			2022年度			2023年度			2023年4-6月			7-9月			10-12月			2024年1-3月		
	許可病床数*	指標値	分母 分子	指標値	分母 分子	指標値	分母 分子	指標値	分母 分子	指標値	分母 分子	指標値	分母 分子	指標値	分母 分子	指標値	分母 分子	指標値	分母 分子	指標値	分母 分子
市立札幌病院	600以上	0.0%	20 0	4.3%	23 1	2.9%	35 1	10.7%	28 3	12.5%	8 1	0.0%	5 0	0.0%	8 0	28.6%	7 2				
市立旭川病院	400以上	0.0%	49 0	0.0%	43 0	5.4%	40 2	5.4%	37 2	7.7%	13 1	0.0%	6 0	0.0%	8 0	10.0%	10 1				
小樽市立病院	300以上	12.0%	25 3	9.3%	43 4	1.8%	56 1	11.1%	45 5	6.3%	16 1	12.5%	8 1	9.1%	11 1	20.0%	10 2				
市立釧路総合病院	500以上	3.8%	53 2	4.5%	67 3	4.1%	73 3	1.9%	53 1	0.0%	15 0	0.0%	7 0	0.0%	18 0	7.7%	13 1				
砂川市立病院	400以上	2.2%	45 1	5.5%	55 3	3.0%	66 2	33.9%	59 20	10.0%	10 1	27.3%	11 3	9.5%	21 2	82.4%	17 14				
市立千歳市民病院	200未満	9.4%	32 3	7.7%	39 3	0.0%	37 0	6.1%	33 2	0.0%	10 0	16.7%	6 1	0.0%	8 0	11.1%	9 1				
苫小牧市立病院	300以上	5.9%	34 2	4.4%	45 2	0.0%	32 0	6.6%	61 4	14.3%	14 2	5.9%	17 1	0.0%	15 0	6.7%	15 1				
名寄市立総合病院	300以上	0.0%	57 0	0.0%	38 0	3.0%	33 1	2.3%	43 1	0.0%	8 0	0.0%	10 0	10.0%	10 1	0.0%	15 0				
青森県立中央病院	600以上	8.0%	75 6	8.9%	79 7	1.9%	52 1	6.1%	82 5	0.0%	19 0	4.8%	21 1	10.5%	19 2	8.7%	23 2				
青森市民病院	400以上	0.0%	29 0	0.0%	40 0	8.7%	46 4	0.0%	43 0	0.0%	7 0	0.0%	9 0	0.0%	16 0	0.0%	11 0				
つがる総合病院	400以上	0.0%	59 0	0.0%	22 0	2.3%	43 1	13.0%	54 7	18.8%	16 3	0.0%	17 0	23.1%	13 3	12.5%	8 1				
十和田市立中央病院	300以上	3.6%	28 1	0.0%	7 0	0.0%	21 0	0.0%	31 0	0.0%	10 0	0.0%	3 0	0.0%	10 0	0.0%	8 0				
八戸市立市民病院	600以上	2.9%	103 3	3.6%	111 4	5.9%	101 6	2.8%	106 3	4.5%	22 1	3.8%	26 1	0.0%	33 0	4.0%	25 1				
岩手県立磐井病院	300以上			7.5%	53 4	7.1%	56 4	9.8%	51 5	15.8%	19 3	13.3%	15 2	0.0%	13 0	0.0%	4 0				
岩手県立大船渡病院	400以上	0.0%	37 0	2.6%	38 1	5.3%	57 3	1.8%	57 1	0.0%	12 0	0.0%	8 0	7.7%	13 1	0.0%	24 0				
岩手県立久慈病院	300以上	4.3%	23 1	3.3%	30 1	0.0%	30 0	0.0%	18 0	0.0%	5 0	0.0%	5 0	0.0%	2 0	0.0%	6 0				
岩手県立中央病院	600以上	2.8%	109 3	1.0%	96 1	2.1%	96 2	0.9%	113 1	0.0%	29 0	0.0%	28 0	3.3%	30 1	0.0%	26 0				
岩手県立中部病院	400以上			0.0%	80 0	2.2%	92 2	2.9%	104 3	0.0%	25 0	3.7%	27 1	3.7%	27 1	4.0%	25 1				
大崎市民病院	500以上	4.6%	65 3	2.9%	68 2	2.0%	51 1	8.9%	45 4	28.6%	14 4	0.0%	6 0	0.0%	14 0	0.0%	11 0				
公立刈田総合病院	200以上	0.0%	1 0																		
栗原市立栗原中央病院	300以上	1.9%	54 1	8.8%	57 5	4.7%	43 2	5.1%	39 2	25.0%	4 1	0.0%	8 0	11.1%	9 1	0.0%	18 0				
みやぎ県南中核病院	300以上	4.2%	71 3	0.0%	75 0	6.5%	46 3	6.7%	60 4	8.7%	23 2	5.0%	20 1			5.9%	17 1				
市立秋田総合病院	300以上	4.8%	21 1	7.7%	13 1	5.6%	18 1	0.0%	24 0	0.0%	7 0	0.0%	5 0	0.0%	5 0	0.0%	7 0				
大館市立総合病院	400以上			8.7%	23 2	5.3%	38 2	1.7%	60 1	0.0%	8 0	0.0%	16 0	0.0%	14 0	4.5%	22 1				
山形県立中央病院	600以上	1.9%	107 2	1.8%	110 2	2.2%	89 2	1.8%	55 1					0.0%	33 0	4.5%	22 1				
日本海総合病院	600以上	5.1%	59 3	3.0%	67 2	3.3%	60 2	4.0%	75 3	0.0%	22 0	11.1%	18 2	0.0%	12 0	4.3%	23 1				
山形市立病院済生館	500以上	0.0%	15 0	4.0%	25 1	4.5%	22 1	4.0%	25 1	0.0%	9 0	0.0%	5 0	0.0%	8 0	33.3%	3 1				
北村山公立病院	300以上	0.0%	11 0	0.0%	8 0																
茨城県立中央病院	500以上	0.0%	38 0	6.4%	47 3	0.0%	52 0	0.0%	61 0	0.0%	18 0	0.0%	14 0	0.0%	13 0	0.0%	16 0				
北茨城市民病院	200未満	0.0%	1 0	0.0%	1 0	0.0%	4 0														
群馬県立心臓血管センター	200未満	1.9%	53 1																		
桐生厚生総合病院	400以上			0.0%	4 0	0.0%	6 0			0.0%	2 0	0.0%	2 0	0.0%	1 0	0.0%	1 0				
公立富岡総合病院	300以上	3.2%	31 1	8.8%	34 3	3.6%	28 1	10.0%	10 1			0.0%	1 0	25.0%	4 1	0.0%	5 0				
さいたま市立病院	600以上	3.3%	61 2	8.5%	59 5	12.1%	58 7	3.0%	67 2	0.0%	15 0	12.5%	16 2	0.0%	24 0	0.0%	12 0				
春日部市立医療センター	300以上	0.0%	10 0																		
川口市立医療センター	500以上	2.1%	48 1	1.8%	56 1	5.3%	57 3	4.9%	41 2	7.7%	13 1	8.3%	12 1	0.0%	4 0	0.0%	12 0				
千葉市立海浜病院	200以上			0.0%	33 0	5.2%	58 3														
船橋市立医療センター	400以上	2.0%	148 3	5.0%	141 7	1.2%	163 2	1.3%	156 2	1.9%	53 1	2.8%	36 1	0.0%	34 0	0.0%	33 0				
松戸市立総合医療センター	600以上	11.1%	9 1	15.4%	13 2	20.0%	10 2	50.0%	12 6					33.3%	3 1	55.8%	9 5				
国保旭中央病院	600以上	1.4%	207 3	2.9%	207 6	3.8%	212 8	3.0%	198 6	3.8%	53 2	0.0%	51 0	8.2%	49 4	0.0%	45 0				
東京都健康長寿医療センター	500以上	0.0%	17 0	3.0%	33 1	8.0%	25 2	0.0%	30 0	0.0%	5 0	0.0%	10 0	0.0%	5 0	0.0%	10 0				
青梅市立総合病院	500以上	1.9%	105 2	2.8%	109 3	0.0%	152 0	2.1%	140 3	0.0%	45 0	0.0%	36 0	10.7%	28 3	0.0%	31 0				
町田市民病院	400以上	0.0%	29 0	0.0%	34 0	0.0%	20 0	2.4%	41 1	6.3%	16 1	0.0%	16 0			0.0%	9 0				
公立昭和病院	400以上	8.8%	57 5	3.9%	51 2	9.6%	52 5	7.3%	41 3	0.0%	16 0	0.0%	11 0	21.4%	14 3						
川崎市立川崎病院	600以上	5.7%	35 2	9.5%	42 4	5.0%	20 1	5.3%	19 1	11.1%	9 1			0.0%	6 0	0.0%	4 0				
川崎市立多摩病院	300以上	2.8%	72 2	0.0%	56 0	1.6%	63 1	2.0%	50 1	0.0%	17 0	0.0%	11 0	10.0%	10 1	0.0%	12 0				
藤沢市民病院	500以上	1.4%	71 1	3.1%	64 2	1.4%	71 1	1.1%	89 1	0.0%	24 0	5.0%	20 1	0.0%	21 0	0.0%	24 0				
横須賀市立うわまち病院	400以上	2.6%	39 1	4.3%	46 2	8.3%	24 2	3.3%	30 1	0.0%	6 0	0.0%	9 0	14.3%	7 1	0.0%	8 0				
山梨県立中央病院	600以上	4.2%	24 1																		
静岡県立総合病院	600以上	2.4%	123 3	1.5%	130 2	0.9%	114 1	0.0%	112 0	0.0%	36 0	0.0%	24 0	0.0%	15 0	0.0%	37 0				
静岡県立静岡病院	500以上	2.6%	114 3	0.0%	103 0	2.6%	125 2	2.6%	114 3	3.7%	27 1	0.0%	24 0	3.2%	31 1	3.1%	32 1				
磐田市立総合病院	500以上	1.5%	67 1	0.0%	53 0	1.8%	56 1	0.0%	61 0	0.0%	16 0	0.0%	14 0	0.0%	18 0	0.0%	13 0				
菊川市立総合病院	200以上	0.0%	10 0	0.0%	15 0	6.7%	15 1	0.0%	9 0	0.0%	2 0	0.0%	4 0	0.0%	2 0	0.0%	1 0				
中東遠総合医療センター	500以上	4.5%	112 5	4.4%	90 4	4.4%	90 4	6.4%	94 6	0.0%	28 0	0.0%	27 0	12.0%	25 3	21.4%	14 3				
新潟県立新発田病院	400以上							2.1%	96 2	0.0%	25 0	4.5%	22 1	4.0%	25 1	0.0%	24 0				
富山市立富山市民病院	500以上	0.0%	26 0	3.2%	31 1																
石川県立中央病院	600以上	10.0%	80 8	7.4%	81 6	1.3%	75 1	8.6%	105 9	4.2%	24 1	17.9%	28 5	0.0%	29 0	12.5%	24 3				
公立能登総合病院	400以上							3.6%	28 1	0.0%	5 0	10.0%	10 1	0.0%	9 0	0.0%	4 0				
公立羽咋病院	200未満	16.7%	6 1	0.0%	3 0	0.0%	6 0	0.0%	3 0					0.0%	2 0	0.0%	1 0				
公立松任石川中央病院	300以上	3.9%	76 3	4.3%	47 2	4.8%	84 4	3.9%	76 3	4.8%	21 1	0.0%	13 0	3.4%	29 1	7.7%	13 1				
加賀市立医療センター	300以上			0.0%	15 0	0.0%	25 0	0.0%	25 0	0.0%	6 0	0.0%	5 0	0.0%	9 0	0.0%	5 0				
福井県立病院	600以上	9.4%	53 5	3.4%	58 2	8.4%	83 7	9.5%	84 8	7.4%	27 2	15.4%	13 2	0.0%	17 0	14.8%	27 4				
市立救済病院	300以上	3.4%	29 1	0.0%	27 0																
杉田玄白記念公立小浜病院	400以上	9.1%	22 2	4.0%	25 1	0.0%	13 0	0.0%	15 0	0.0%	4 0	0.0%	4 0	0.0%	5 0	0.0%	2 0				
長野県立信州医療センター	300以上	20.0%	5 1	0.0%	2 0	0.0%	13 0	0.0%	11 0	0.0%	3 0	0.0%	2 0	0.0%	1 0	0.0%	5 0				
飯田市立病院	400以上	0.0%	44 0	2.4%	42 1	0.0%	44 0	6.3%	32 2	0.0%	13 0	10.5%	19 2								
岡谷市民病院	200以上	4.5%	22 1	3.8%	26 1	12.0%	25 3	0.0%	31 0	0.0%	10 0	0.0%	3 0	0.0%	10 0	0.0%	8 0				

医療の質・医療安全指標の評価・公表等推進事業

一般29

急性心筋梗塞急性期PCI実施患者死亡率

(空白):該当なし、有効な登録数値なし、結果数値表示対象外

(\*)全体集計より除外

病院名	2020年度			2021年度			2022年度			2023年度			2023年4-6月			7-9月			10-12月			2024年1-3月			
	許可病床数*	指標値	分母	分子	指標値	分母	分子	指標値	分母	分子	指標値	分母	分子	指標値	分母	分子	指標値	分母	分子	指標値	分母	分子	指標値	分母	分子
佐久市立国保浅間総合病院	200以上										0.0%	6	0	0.0%	3	0	0.0%	2	0	0.0%	1	0			
長野市民病院	400以上	1.8%	55	1	1.5%	65	1	1.7%	60	1	0.0%	44	0	0.0%	6	0	0.0%	15	0	0.0%	11	0	0.0%	12	0
伊那中央病院	300以上	4.1%	49	2	0.0%	42	0	2.1%	48	1	2.0%	51	1	0.0%	13	0	0.0%	9	0	5.9%	17	1	0.0%	12	0
昭和伊南総合病院	300以上	6.3%	32	2	9.1%	33	3	4.2%	24	1	7.1%	14	1	0.0%	2	0	0.0%	3	0	16.7%	6	1	0.0%	3	0
岐阜県総合医療センター	600以上	9.1%	121	11	7.0%	143	10	6.0%	116	7	5.5%	128	7	8.8%	34	3	8.8%	34	3	0.0%	32	0	3.6%	28	1
大垣市民病院	600以上	0.0%	95	0	2.7%	110	3	3.4%	119	4	1.7%	117	2	0.0%	19	0	0.0%	26	0	2.9%	35	1	2.7%	37	1
岐阜市民病院	500以上	0.0%	59	0	1.7%	58	1	8.9%	45	4	2.6%	38	1	0.0%	16	0	11.1%	9	1	0.0%	3	0	0.0%	10	0
総合病院中津川市民病院	300以上	14.3%	28	4	0.0%	30	0	6.9%	29	2	6.5%	46	3	5.6%	18	1	0.0%	6	0	13.3%	15	2	0.0%	7	0
名古屋市立東部医療センター	500以上	6.3%	80	5	4.5%	67	3																		
春日井市民病院	500以上	0.0%	92	0	1.0%	100	1	0.9%	106	1	2.2%	89	2	3.6%	28	1	3.6%	28	1	0.0%	33	0			
小牧市民病院	500以上	1.9%	106	2	2.8%	108	3	3.9%	103	4	3.8%	79	3	7.7%	26	2	0.0%	15	0	4.3%	23	1	0.0%	15	0
津島市民病院	300以上							5.3%	19	1	0.0%	20	0	0.0%	5	0	0.0%	4	0	0.0%	4	0	0.0%	7	0
豊橋市民病院	600以上	6.3%	63	4	1.5%	65	1	1.9%	54	1	6.9%	58	4	0.0%	19	0	16.7%	12	2	0.0%	13	0	14.3%	14	2
西尾市民病院	300以上	0.0%	32	0	0.0%	22	0	0.0%	34	0	0.0%	35	0	0.0%	9	0	0.0%	7	0	0.0%	10	0	0.0%	9	0
碧南市民病院	200以上	9.1%	22	2	0.0%	9	0				5.0%	20	1	0.0%	5	0	12.5%	8	1				0.0%	7	0
公立西知多総合病院	400以上	3.4%	59	2	0.0%	70	0	1.9%	53	1	3.2%	62	2	5.6%	18	1	0.0%	13	0	5.0%	20	1	0.0%	11	0
公立陶生病院	600以上	0.0%	59	0	2.0%	98	2	1.2%	85	1	1.5%	66	1	0.0%	19	0	5.6%	18	1	0.0%	18	0	0.0%	11	0
名張市立病院	200以上							0.0%	16	0															
松阪市民病院	300以上	0.0%	31	0	8.3%	12	1	0.0%	8	0	6.3%	16	1	0.0%	5	0	0.0%	4	0	25.0%	4	1	0.0%	3	0
市立長浜病院	500以上	9.8%	41	4	11.8%	34	4	4.4%	45	2	2.5%	40	1	0.0%	12	0	0.0%	6	0	0.0%	11	0	9.1%	11	1
彦根市立病院	400以上	3.0%	33	1	4.2%	48	2	9.1%	44	4	1.7%	60	1	0.0%	14	0	0.0%	14	0	5.9%	17	1	0.0%	15	0
公立甲賀病院	400以上	0.0%	28	0	0.0%	35	0	0.0%	54	0	0.0%	48	0	0.0%	13	0	0.0%	12	0	0.0%	16	0	0.0%	7	0
京都市立病院	500以上	7.9%	38	3	2.6%	39	1	2.9%	35	1	6.5%	31	2	10.0%	10	1	0.0%	5	0	12.5%	8	1	0.0%	8	0
京丹後市立弥栄病院	200未満	0.0%	6	0	0.0%	8	0	0.0%	4	0															
大阪急性期・総合医療センター	600以上	1.6%	64	1	4.8%	63	3	2.1%	48	1	1.3%	76	1	0.0%	12	0	0.0%	18	0	0.0%	18	0	3.6%	28	1
大阪市立総合医療センター	600以上	3.6%	56	2	3.1%	32	1	1.4%	71	1	0.0%	67	0	0.0%	19	0	0.0%	16	0	0.0%	10	0	0.0%	22	0
市立池田病院	300以上	0.0%	10	0	0.0%	9	0	0.0%	7	0	0.0%	3	0	0.0%	1	0	0.0%	1	0	0.0%	1	0	0.0%	1	0
堺市立総合医療センター	400以上	1.5%	66	1	2.1%	48	1	14.3%	14	2	3.8%	26	1	0.0%	2	0	0.0%	4	0	0.0%	2	0	5.6%	18	1
市立東大阪医療センター	500以上	0.0%	63	0	2.0%	51	1	1.9%	53	1	4.3%	47	2	0.0%	10	0	7.7%	13	1	7.7%	13	1	0.0%	11	0
箕面市立病院	300以上	0.0%	2	0	0.0%	1	0	0.0%	4	0	0.0%	3	0				0.0%	1	0				0.0%	2	0
八尾市立病院	300以上	2.9%	35	1	0.0%	32	0	4.5%	44	2	3.8%	52	2	0.0%	9	0	0.0%	12	0	11.8%	17	2	0.0%	14	0
兵庫県立淡路医療センター	400以上	2.2%	46	1	1.8%	55	1	0.0%	47	0	4.0%	50	2	0.0%	11	0	10.5%	19	2	0.0%	6	0	0.0%	14	0
兵庫県立丹波医療センター	300以上	0.0%	14	0																					
兵庫県立尼崎総合医療センター	600以上	5.1%	98	5	5.3%	114	6	3.7%	109	4	3.9%	103	4	0.0%	27	0	7.1%	28	2	8.7%	23	2	0.0%	25	0
神戸市立医療センター中央市民病院	600以上	4.3%	46	2	1.2%	86	1	5.1%	99	5	2.7%	75	2	0.0%	21	0	0.0%	16	0	5.0%	20	1	5.6%	18	1
明石市立市民病院	300以上	0.0%	34	0	4.9%	41	2	0.0%	37	0	11.1%	9	1				20.0%	5	1	0.0%	2	0	0.0%	2	0
赤穂市民病院	300以上	0.0%	35	0	0.0%	34	0	6.3%	32	2	4.3%	23	1	0.0%	5	0	0.0%	7	0	14.3%	7	1	0.0%	4	0
市立伊丹病院	400以上	6.3%	16	1	0.0%	10	0	6.7%	15	1	0.0%	16	0	0.0%	4	0	0.0%	3	0	0.0%	5	0	0.0%	4	0
三田市民病院	300以上	0.0%	73	0	1.7%	58	1	0.0%	91	0	0.0%	74	0	0.0%	22	0	0.0%	21	0	0.0%	11	0	0.0%	20	0
宝塚市立病院	400以上							6.3%	16	1	25.0%	4	1				0.0%	5	0	0.0%	7	0			
西宮市立中央病院	200以上	0.0%	9	0	0.0%	11	0	0.0%	8	0	0.0%	2	0				0.0%	2	0						
加古川中央市民病院	600以上	1.9%	159	3	0.7%	136	1	2.7%	110	3	3.2%	158	5	4.4%	45	2	3.3%	30	1	0.0%	36	0	4.3%	47	2
奈良県総合医療センター	500以上	4.9%	41	2	0.0%	55	0	0.0%	58	0	1.5%	65	1	0.0%	11	0	0.0%	20	0	5.3%	19	1	0.0%	15	0
橋本市立病院	300以上	0.0%	45	0	4.8%	21	1																		
鳥取県立厚生病院	300以上	4.8%	21	1	8.3%	24	2	5.0%	20	1	0.0%	22	0	0.0%	7	0	0.0%	4	0	0.0%	9	0	0.0%	2	0
鳥根県立中央病院	500以上	2.7%	75	2	7.8%	64	5	0.0%	54	0	1.6%	64	1	0.0%	14	0	7.7%	13	1	0.0%	19	0	0.0%	18	0
松江市立病院	400以上							2.3%	43	1	10.0%	20	2	20.0%	5	1	0.0%	10	0				20.0%	5	1
県立広島病院	600以上	5.2%	115	6	6.6%	91	6	6.9%	87	6	5.7%	87	5	0.0%	23	0	12.0%	25	3	9.1%	22	2	0.0%	17	0
広島市立北部医療センター安佐市民病院	400以上	2.5%	122	3	4.8%	83	4	5.4%	112	6	3.9%	127	5	3.8%	26	1	14.3%	21	3	2.4%	42	1	0.0%	38	0
広島市立広島市民病院	600以上	2.2%	135	3	1.3%	153	2	1.6%	127	2	0.8%	128	1	3.3%	30	1	0.0%	24	0	0.0%	42	0	0.0%	32	0
尾道市立市民病院	200以上							0.0%	3	0															
福山市民病院	500以上	1.7%	117	2	2.4%	124	3	0.9%	110	1	1.8%	111	2	0.0%	31	0	5.0%	20	1	0.0%	28	0	3.1%	32	1
市立三次中央病院	300以上	6.9%	29	2	0.0%	14	0																		
山口県立総合医療センター	500以上	0.0%	63	0	6.5%	62	4	0.0%	62	0	1.5%	65	1	0.0%	15	0	0.0%	18	0	0.0%	20	0	8.3%	12	1
徳島県立中央病院	400以上	7.9%	101	8	8.3%	60	5	4.8%	83	4	2.5%	79	2	0.0%	21	0	0.0%	13	0	4.3%	23	1	4.5%	22	1
徳島県立三好病院	200以上	8.3%	12	1	0.0%	21	0	0.0%	12	0	5.6%	18	1	0.0%	4	0	0.0%	5	0	11.1%	9	1			
香川県立白鳥病院	200未満	0.0%	12	0	14.3%	7	1	0.0%	5	0	0.0%	4	0	0.0%	1	0	0.0%	2	0				0.0%	1	0
香川県立中央病院	500以上	3.4%	88	3	3.1%	98	3	9.0%	111	10	2.8%	109	3	0.0%	29	0	4.2%	24	1	3.3%	30	1	3.8%	26	1
坂出市立病院	200未満	0.0%	39	0	4.0%	25	1	20.0%	30	6	7.9%	38	3	0.0%	7	0	0.0%	7	0	0.0%	13	0	27.3%	11	3
高松市立みんなの病院	300以上	0.0%	11	0	0.0%	9	0	0.0%	10	0	18.2%	11	2	0.0%	4	0	50.0%	2	1	25.0%	4	1	0.0%	1	0
三豊総合病院	400以上	11.8%	17	2	2.7%	37	1	4.1%	49	2	5.7%	53	3	0.0%	14	0	0.0%	13	0	21.4%	14	3	0.0%	12	0
愛媛県立中央病院	600以上	6.3%	95	6	6.8%	103	7	1.1%	90	1	2.6%	114	3	8.3%	24	2	3.7%	27	1	0.0%	27	0	0.0%	36	0
高知県立あき総合病院	200以上	0.0%	11	0	0.0%	4	0																		
福岡市民病院	200以上	8.7%	23	2	0.0%	24	0	8.7%	23	2															
大牟田市立病院	300以上										0.0%	2	0				0.0%	1	0				0.0%	1	0
田川市立病院	300以上	0.0%	1	0	0.0%	3</																			

一般29

急性心筋梗塞急性期PCI実施患者死亡率

(空白):該当なし、有効な登録数値なし、結果数値表示対象外

(\*)全体集計より除外

病院名	許可病床数	2020年度			2021年度			2022年度			2023年度			2023年4-6月			7-9月			10-12月			2024年1-3月		
		* 指標値	分母	分子	* 指標値	分母	分子	* 指標値	分母	分子	* 指標値	分母	分子	* 指標値	分母	分子	* 指標値	分母	分子	* 指標値	分母	分子	* 指標値	分母	分子
佐賀県医療センター好生館	400以上	1.8%	56	1	1.3%	77	1	2.4%	85	2															
佐世保市総合医療センター	500以上							1.5%	65	1				0.0%	15	0	0.0%	17	0	0.0%	15	0	5.6%	18	1
長崎みなとメディカルセンター	500以上	0.0%	67	0	1.0%	105	1	0.0%	85	0	1.0%	100	1	3.6%	28	1	0.0%	23	0	0.0%	28	0	0.0%	21	0
長崎県対馬病院	200以上	5.3%	19	1	6.7%	15	1	0.0%	11	0	5.9%	17	1	0.0%	7	0	0.0%	2	0	20.0%	5	1	0.0%	3	0
荒尾市立有明医療センター	200以上	4.0%	50	2	4.2%	24	1	10.3%	29	3	0.0%	27	0	0.0%	5	0	0.0%	4	0	0.0%	7	0	0.0%	11	0
大分県立病院	500以上	4.1%	49	2	6.1%	49	3	7.0%	57	4	6.0%	50	3	9.1%	11	1	7.1%	14	1	7.1%	14	1	0.0%	11	0
中津市立中津市民病院	200以上	4.2%	48	2	4.9%	41	2	0.0%	53	0	2.3%	43	1	10.0%	10	1	0.0%	6	0	0.0%	12	0	0.0%	15	0
宮崎県立宮崎病院	500以上	3.7%	27	1	3.0%	33	1	0.0%	22	0	7.1%	28	2	11.1%	9	1	0.0%	5	0	16.7%	6	1	0.0%	8	0
沖縄県立中部病院	500以上	0.0%	30	0	0.0%	40	0	2.5%	40	1	5.3%	38	2	11.1%	9	1	12.5%	8	1	0.0%	16	0	0.0%	5	0
沖縄県立宮古病院	200以上	4.3%	23	1	0.0%	21	0	0.0%	28	0	0.0%	19	0	0.0%	8	0	0.0%	4	0	0.0%	5	0	0.0%	2	0

## 一般32

### 糖尿病入院栄養指導実施率

$$\text{糖尿病入院栄養指導実施率} = \frac{\text{2型糖尿病(ケトアシドーシスを除く)退院患者のうち、栄養指導が実施された患者数}}{\text{2型糖尿病(ケトアシドーシスを除く)の退院患者数}}$$

糖尿病入院栄養指導実施率とは

栄養指導で何をどのくらい食べるのか、どのように気を付けるのか説明をうけます。

指標の説明

糖尿病では、食事療法、運動療法、薬物療法などがバランスよく行われる必要があります。入院をきっかけに、管理栄養士により、栄養指導が行われる率をみるものです。

計算について

参考としたガイドライン等

科学的根拠に基づく糖尿病診療ガイドライン2013

[http://www.jds.or.jp/modules/publication/?content\\_id=4](http://www.jds.or.jp/modules/publication/?content_id=4)

データ除外

ケトアシドーシスを除く

補正などの計算方法

なし

データ基準日

2024年4月25日

考察

中央値は75%を超え、高いレベルではあるが、指導実施率は低下傾向である。施設間差も大きく、指導実施率の低い施設は改善の努力が必要である。

一般32

糖尿病入院栄養指導実施率

データのまとめ	対象病院群	精神科標榜なし、総合病院精神科無床、総合病院精神科有床							
	調査期間	2020年度	2021年度	2022年度	2023年度	2023年4-6月	7-9月	10-12月	2024年1-3月
データ登録病院数		149	153	146	151	146	145	140	142
分母合計		9062	8727	8005	8298	2263	2023	1905	2107
75パーセンタイル		90.0%	88.2%	86.3%	88.0%	89.6%	90.9%	91.3%	88.9%
中央値		81.8%	79.5%	76.3%	77.3%	79.5%	81.3%	78.9%	75.0%
25パーセンタイル		66.7%	61.1%	58.1%	56.9%	60.0%	56.3%	56.8%	50.0%
平均値		75.4%	73.0%	70.4%	70.3%	71.2%	71.0%	71.1%	66.7%
平均値(0を除く)		76.4%	73.5%	70.9%	70.7%	74.8%	76.8%	76.0%	74.6%

【時系列】 ●は平均値、他は上方から最大値、75パーセンタイル値、中央値、25パーセンタイル値、最小値

(2016年4月開始)

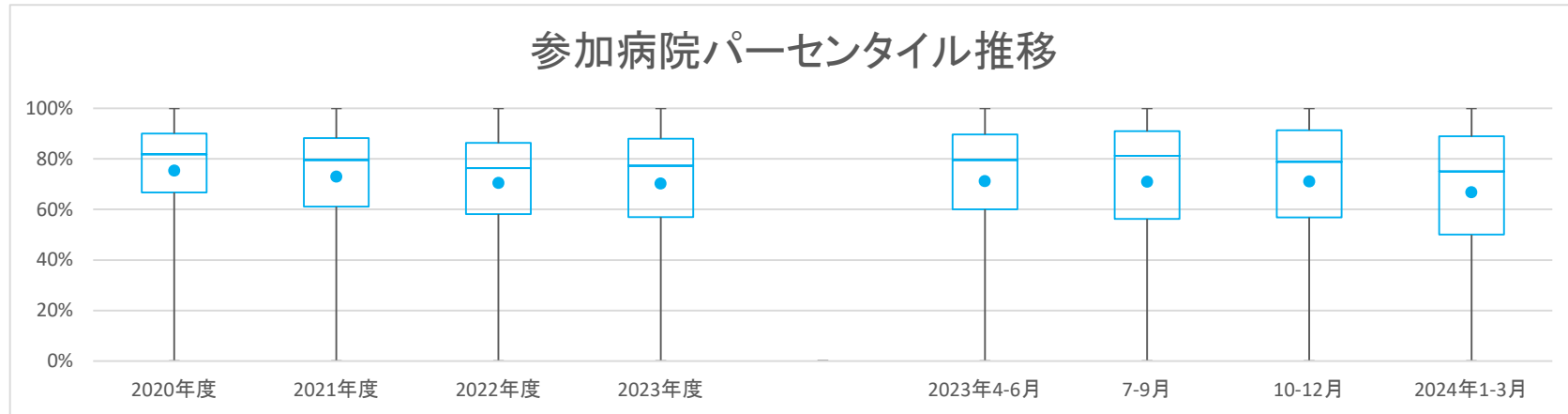

【直近データ分布】

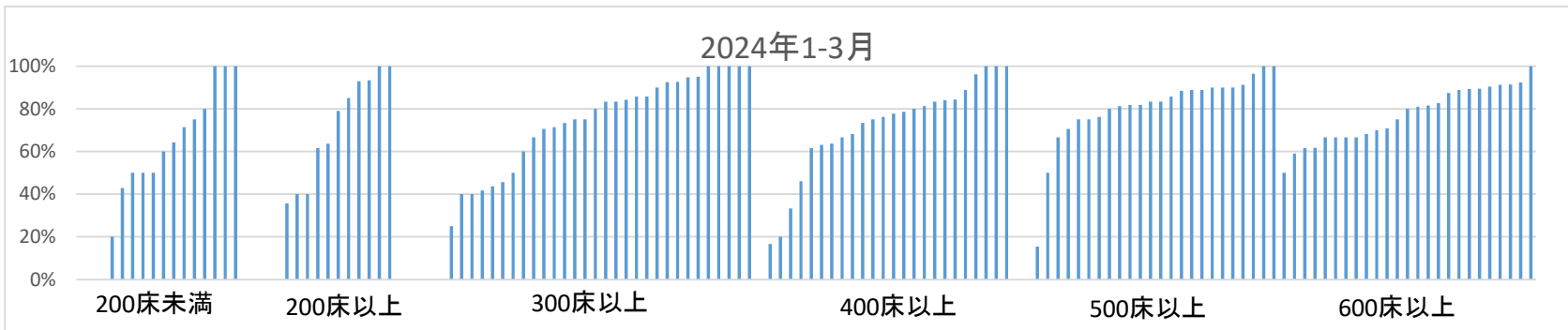

一般32

糖尿病入院栄養指導実施率

(空白):該当なし、有効な登録数値なし、結果数値表示対象外

(※)全体集計より除外

病院長	許可病床数	2020年度			2021年度			2022年度			2023年度			2023年4-6月			7-9月			10-12月			2024年1-3月		
		* 指標値	分母	分子	* 指標値	分母	分子	* 指標値	分母	分子	* 指標値	分母	分子	* 指標値	分母	分子	* 指標値	分母	分子	* 指標値	分母	分子	* 指標値	分母	分子
市立札幌病院	600以上	93.1%	58	54	73.7%	38	28	77.8%	45	35	87.9%	66	58	75.0%	16	12	100.0%	16	16	94.7%	19	18	80.0%	15	12
市立旭川病院	400以上	95.7%	69	66	86.4%	81	70	86.8%	76	66	85.9%	71	61	86.7%	15	13	83.3%	24	20	85.7%	14	12	88.9%	18	16
小樽市立病院	300以上	44.4%	18	8	35.7%	14	5	57.1%	7	4	50.0%	18	9	0.0%	2	0	75.0%	4	3	28.6%	7	2	80.0%	5	4
市立釧路総合病院	500以上	45.5%	11	5	37.5%	24	9	42.7%	22	5	42.9%	14	6	20.0%	5	1	100.0%	1	1	50.0%	2	1	50.0%	6	3
砂川市立病院	400以上	33.3%	15	5	31.6%	19	6	42.9%	14	6	50.0%	22	11	25.0%	4	1	75.0%	4	3	40.0%	10	4	75.0%	4	3
市立千歳市民病院	200未満	76.5%	17	13	77.8%	18	14	75.0%	12	9	94.4%	18	17	75.0%	4	3	100.0%	5	5	100.0%	3	3	100.0%	6	6
苫小牧市立病院	300以上	76.0%	50	38	85.2%	27	23	81.8%	33	27	73.5%	34	25	76.9%	13	10	100.0%	5	5	44.4%	9	4	85.7%	7	6
名寄市立総合病院	300以上	65.5%	29	19	65.2%	23	15	52.9%	17	9	50.0%	20	10	40.0%	5	2	83.3%	6	5	60.0%	5	3	0.0%	4	0
青森県立中央病院	600以上	94.3%	175	165	97.2%	141	137	93.3%	104	97	90.7%	97	88	95.7%	23	22	84.0%	25	21	93.3%	30	28	89.5%	19	17
青森市民病院	400以上	91.4%	70	64	88.0%	75	66	91.8%	61	56	81.3%	64	52	78.9%	19	15	72.7%	11	8	93.8%	16	15	77.8%	18	14
つがる総合病院	400以上	76.4%	72	55	71.4%	28	20	73.1%	52	38	72.2%	36	26	89.5%	19	17	100.0%	4	4	50.0%	4	2	33.3%	9	3
十和田市立中央病院	300以上	90.7%	97	88	88.0%	108	95	88.7%	53	47	77.6%	67	52	72.2%	18	13	90.0%	10	9	66.7%	15	10	83.3%	24	20
八戸市立市民病院	600以上	92.2%	77	71	89.5%	86	77	78.7%	61	48	91.8%	98	90	90.5%	21	19	100.0%	26	26	87.0%	23	20	89.3%	28	25
岩手県立磐井病院	300以上				72.0%	25	18	69.6%	23	16	66.7%	12	8	75.0%	4	3	66.7%	3	2	50.0%	2	1	66.7%	3	2
岩手県立大船渡病院	400以上	75.8%	33	25	80.6%	36	29	67.5%	40	27	77.1%	35	27	63.6%	11	7	100.0%	4	4	55.6%	9	5	100.0%	11	11
岩手県立久慈病院	300以上	77.1%	35	27	90.9%	33	30	75.0%	28	21	70.8%	24	17	66.7%	9	6	75.0%	8	6	60.0%	5	3	100.0%	2	2
岩手県立中央病院	600以上	87.2%	86	75	84.7%	111	94	76.6%	64	49	88.6%	70	62	86.4%	22	19	91.7%	12	11	88.9%	18	16	88.9%	18	16
岩手県立中部病院	400以上				98.1%	105	103	100.0%	104	104	98.9%	89	88	100.0%	21	21	100.0%	20	20	100.0%	22	22	96.2%	26	25
大崎市民病院	500以上	87.5%	56	49	76.9%	65	50	84.6%	39	33	90.7%	54	49	88.9%	18	16	93.3%	15	14	90.9%	11	10	90.0%	10	9
公立刈田総合病院	200以上	55.6%	9	5																					
栗原市立栗原中央病院	300以上	89.9%	79	71	92.6%	68	63	86.4%	59	51	100.0%	44	44	100.0%	13	13	100.0%	9	9	100.0%	10	10	100.0%	12	12
みやぎ県南中核病院	300以上	89.9%	79	71	85.7%	56	48	92.9%	14	13	69.4%	36	25	69.2%	13	9	92.3%	13	12				40.0%	10	4
秋田県立リハビリテーション・精神医療センター	300以上	100.0%	4	4	33.3%	18	6	75.0%	4	3	97.1%	69	67	86.7%	15	13	100.0%	14	14	100.0%	22	22	100.0%	18	18
市立秋田総合病院	300以上	78.7%	89	70	74.4%	82	61	83.3%	48	40	90.9%	66	60	94.4%	18	17	93.3%	16	15	76.9%	13	10	94.7%	19	18
大館市立総合病院	400以上	74.4%	82	61	67.9%	81	55	41.5%	53	22	60.0%	45	27	68.8%	16	11	54.5%	11	6	80.0%	5	4	46.2%	13	6
市立横手病院	200以上	53.2%	79	42	69.0%	87	60	71.4%	70	50	81.3%	64	52	82.4%	17	14	72.7%	11	8	88.2%	17	15	78.9%	19	15
市立大森病院	200未満				100.0%	1	1	100.0%	3	3															
山形県立中央病院	600以上	96.5%	57	55	90.6%	53	48	100.0%	35	35	91.4%	35	32							90.9%	22	20	92.3%	13	12
日本海総合病院	400以上	74.2%	62	46	78.6%	117	92	61.4%	114	70	78.1%	105	82	85.3%	34	29	73.3%	30	22	66.7%	18	12	82.6%	23	19
寒河江市立病院	200未満				84.2%	38	32	76.9%	39	30	71.4%	28	20	75.0%	4	3	77.8%	9	7	70.0%	10	7	60.0%	5	3
山形市立病院済生館	500以上	78.7%	94	74	79.5%	83	66	81.5%	81	66	40.9%	22	9	61.5%	13	8	50.0%	2	1	0.0%	4	0	0.0%	3	0
北村山公立病院	300以上	66.7%	6	4	54.5%	22	12																		
公立岩瀬病院	200以上	95.1%	82	78	79.5%	39	31	89.5%	19	17	57.1%	7	4							100.0%	2	2	40.0%	5	2
公立藤田総合病院	300以上	83.3%	18	15	76.9%	26	20	43.5%	23	10	66.7%	12	8	75.0%	4	3	50.0%	2	1	75.0%	4	3	50.0%	2	1
茨城県立中央病院	500以上	93.7%	63	59	90.0%	60	54	70.0%	40	28	84.8%	46	39	88.9%	9	8	72.7%	11	8	87.5%	8	7	88.9%	18	16
北茨城市民病院	200未満				60.0%	15	9	66.7%	12	8	77.8%	9	7	100.0%	3	3	100.0%	1	1	100.0%	1	1	50.0%	4	2
群馬県立心臓血管センター	200未満	87.5%	8	7																					
桐生厚生総合病院	400以上							62.9%	35	22	72.7%	22	16	75.0%	8	6	75.0%	4	3	75.0%	4	3	66.7%	6	4
公立富岡総合病院	300以上	25.9%	112	29	54.5%	110	60	50.0%	92	46	48.0%	98	47	51.6%	31	16	60.0%	15	9	40.0%	20	8	43.8%	32	14
さいたま市立病院	600以上	81.8%	66	54	84.4%	64	54	67.4%	43	29	70.7%	41	29	85.7%	14	12	33.3%	6	2	66.7%	9	6	75.0%	12	9
春日部市立医療センター	300以上	81.3%	16	13																					
川口市立医療センター	500以上	84.3%	102	86	83.0%	100	83	77.3%	88	68	82.5%	80	66	77.8%	9	7	72.0%	25	18	80.8%	26	21	100.0%	20	20
千葉県がんセンター	400以上	0.0%	2	0	100.0%	3	3																		
千葉市立海浜病院	200以上				52.9%	17	9	47.8%	23	11															
船橋市立医療センター	400以上	81.8%	66	54	78.4%	51	40	79.2%	48	38	86.2%	58	50	94.7%	19	18	87.5%	16	14	87.5%	8	7	73.3%	15	11
松戸市立総合医療センター	600以上	79.7%	79	63	81.6%	76	62	75.6%	41	31	28.6%	56	16	0.0%	15	0	0.0%	20	0	77.8%	18	14	66.7%	3	2
国保旭中央病院	600以上	50.0%	10	5	72.7%	33	24	68.6%	35	24	65.1%	43	28	50.0%	10	5	81.8%	11	9	75.0%	12	9	50.0%	10	5
東京都健康長寿医療センター	500以上	77.8%	126	98	66.7%	123	82	71.9%	121	87	72.3%	112	81	84.4%	32	27	72.7%	33	24	60.0%	20	12	66.7%	27	18
青梅市立総合病院	500以上	86.2%	58	50	94.2%	52	49	84.1%	44	37	90.8%	76	69	84.2%	19	16	95.7%	23	22	100.0%	18	18	81.3%	16	13
町田市民病院	400以上	83.2%	107	89	90.4%	115	104	83.1%	77	64	88.2%	76	67	90.9%	22	20							84.4%	32	27
公立昭和病院	400以上	69.2%	39	27	79.5%	44	35	82.8%	29	24	88.2%	34	30	90.9%	11	10	84.6%	13	11	90.0%	10	9			
川崎市立川崎病院	600以上				87.9%	58	51	89.2%	65	58	84.1%	44	37	87.5%	16	14				93.8%	16	15	66.7%	12	8
川崎市立多摩病院	300以上	82.3%	62	51	81.3%	96	78	88.5%	78	69	83.6%	110	92	82.8%	29	24	81.5%	27	22	79.2%	24	19	90.0%	30	27
藤沢市民病院	500以上	64.3%																							

医療の質・医療安全指標の評価・公表等推進事業

一般32

糖尿病入院栄養指導実施率

(空白):該当なし、有効な登録数値なし、結果数値表示対象外 (\*):全体集計より除外

病院名	許可病床数*	2020年度			2021年度			2022年度			2023年度			2023年4-6月			7-9月			10-12月			2024年1-3月		
		指標値	分母	分子	指標値	分母	分子	指標値	分母	分子	指標値	分母	分子	指標値	分母	分子	指標値	分母	分子	指標値	分母	分子	指標値	分母	分子
富山市立富山市民病院	500以上	64.3%	42	27	63.2%	57	36																		
石川県立中央病院	600以上	84.5%	84	71	79.0%	62	49	83.9%	62	52	83.3%	90	75	81.5%	27	22	90.6%	32	29	84.2%	19	16	66.7%	12	8
公立龍登総合病院	400以上													81.6%	38	31	85.7%	7	6	100.0%	7	7	90.9%	11	10
公立羽咋病院	200未満	52.7%	55	29	58.3%	48	28	55.6%	27	15	53.8%	26	14	83.3%	6	5	33.3%	9	3	75.0%	4	3	61.5%	7	3
公立松任石川中央病院	300以上	95.5%	198	189	94.3%	141	133	93.3%	193	180	95.7%	140	134	97.4%	39	38	96.7%	30	29	93.5%	31	29	95.0%	40	38
加賀市医療センター	300以上							19.4%	36	7	23.3%	30	7	12.5%	8	1	33.3%	6	2	0.0%	6	0	40.0%	10	4
福井県立病院	600以上	86.5%	104	90	82.1%	95	78	82.3%	96	79	77.6%	107	83	51.6%	31	16	89.7%	29	26	92.3%	26	24	81.0%	21	17
市立敦賀病院	300以上	72.4%	29	21	84.5%	58	49																		
杉田玄白記念公立小浜病院	400以上	57.1%	7	4	25.0%	8	2	64.3%	14	9	44.0%	25	11	60.0%	10	6	50.0%	4	2	33.3%	6	2	20.0%	5	1
長野県立木曽病院	200未満	50.0%	2	1	83.3%	12	10	60.0%	10	6	100.0%	4	4	100.0%	3	3				100.0%	1	1			
長野県立信州医療センター	300以上	80.0%	25	20	90.9%	22	20	57.9%	19	11	88.9%	18	16	75.0%	4	3	100.0%	4	4	80.0%	5	4	100.0%	5	5
飯田市立病院	400以上	84.4%	32	27	88.2%	17	15	74.1%	27	20	90.0%	10	9	85.7%	7	6	100.0%	3	3						
市立大町総合病院	200未満							18.8%	16	3	40.0%	5	2	0.0%	2	0	0.0%	2	0	16.7%	6	1	0.0%	3	0
岡谷市民病院	200以上	71.4%	7	5	42.9%	7	3	81.8%	22	18	65.7%	35	23	57.1%	7	4	83.3%	6	5	66.7%	9	6	61.5%	13	8
佐久市立国保浅間総合病院	200以上							77.5%	40	31	81.8%	11	9	100.0%	10	10	62.5%	8	5	63.6%	11	7			
長野市民病院	400以上	86.8%	38	33	100.0%	31	31	77.4%	31	24	85.7%	21	18	100.0%	6	6	80.0%	5	4	80.0%	5	4	80.0%	5	4
松本市立病院	200未満	24.0%	25	6	61.1%	18	11	55.6%	18	10	77.3%	22	17	75.0%	8	6	75.0%	4	3	60.0%	5	3	100.0%	5	5
伊那中央病院	300以上	83.9%	31	26	68.4%	19	13	83.3%	18	15	100.0%	11	11	100.0%	4	4	100.0%	4	4				100.0%	3	3
昭和伊南総合病院	300以上	84.0%	25	21	81.3%	16	13	38.5%	13	5	25.0%	16	4	40.0%	5	2	0.0%	3	0	50.0%	4	2	0.0%	4	0
国保依田窪病院	200未満	60.9%	23	14	44.4%	9	4	10.5%	19	2	10.0%	20	2	0.0%	6	0	0.0%	4	0	20.0%	5	1	20.0%	5	1
岐阜県総合医療センター	600以上	93.4%	121	113	94.0%	83	78	96.3%	107	103	92.9%	112	104	89.7%	29	26	85.7%	28	24	96.7%	30	29	100.0%	25	25
大垣市民病院	600以上	85.5%	124	106	76.6%	124	95	76.1%	134	102	82.9%	111	92	85.3%	34	29	87.1%	31	27	73.7%	19	14	81.5%	27	22
岐阜市民病院	500以上	84.3%	115	97	92.6%	108	100	85.6%	97	83	87.2%	117	102	88.4%	43	38	87.0%	23	20	84.0%	25	21	88.5%	26	23
総合病院中津川市民病院	300以上	42.9%	7	3	28.6%	7	2	40.0%	5	2	12.5%	8	1	0.0%	2	0	50.0%	2	1	0.0%	2	0			
名古屋市立東部医療センター	500以上	70.6%	17	12	60.0%	25	15																		
春日井市民病院	500以上	78.8%	132	104	85.8%	127	109	79.1%	86	68	89.6%	67	60	85.7%	28	24	90.5%	21	19	94.4%	18	17			
小牧市民病院	500以上	87.9%	58	51	83.7%	43	36	81.0%	21	17	73.7%	19	14	60.0%	5	3	66.7%	6	4	100.0%	3	3	80.0%	5	4
津島市民病院	300以上							68.0%	75	51	74.6%	67	50	70.6%	17	12	68.2%	22	15	77.8%	9	7	84.2%	19	16
豊橋市民病院	600以上	67.0%	115	77	74.7%	87	65	67.0%	103	69	78.1%	64	50	85.7%	14	12	90.9%	11	10	76.5%	17	13	68.2%	22	15
西尾市民病院	300以上	86.1%	101	87	73.2%	82	60	68.4%	76	52	66.7%	72	48	68.2%	22	15	73.7%	19	14	62.5%	16	10	60.0%	15	9
碧南市民病院	200以上	71.7%	46	33	40.0%	5	2				85.7%	14	12	100.0%	5	5	50.0%	4	2				100.0%	5	5
公立西知多総合病院	400以上	88.2%	110	97	89.3%	103	92	87.9%	107	94	83.5%	109	91	81.8%	33	27	82.8%	29	24	86.4%	22	19	84.0%	25	21
公立陶生病院	600以上	96.4%	139	134	87.5%	104	91	96.0%	100	96	93.4%	121	113	100.0%	34	34	94.1%	34	32	86.4%	22	19	90.3%	31	28
名張市立病院	200以上				57.9%	19	11																		
松阪市民病院	300以上	66.7%	6	4	66.7%	15	10	50.0%	8	4	37.5%	16	6	66.7%	6	4	33.3%	3	1	0.0%	3	0	25.0%	4	1
市立長浜病院	500以上	61.4%	44	27	55.4%	65	36	58.8%	51	30	50.9%	55	28	66.7%	18	12	66.7%	15	10	44.4%	9	4	15.4%	13	2
彦根市立病院	400以上	85.5%	76	65	88.1%	84	74	45.1%	82	37	88.3%	77	68	93.8%	16	15	82.6%	23	19	95.5%	22	21	81.3%	16	13
公立甲賀病院	400以上	85.4%	96	82	84.1%	113	95	83.9%	118	99	81.7%	104	85	91.7%	24	22	81.0%	21	17	77.4%	31	24	78.6%	28	22
京都市立病院	500以上	91.5%	94	86	91.2%	57	52	86.9%	84	73	90.0%	80	72	90.9%	22	20	76.5%	17	13	100.0%	21	21	90.0%	20	18
亀岡市立病院	200未満										57.6%	33	19	44.4%	9	4	60.0%	10	6	57.1%	7	4	71.4%	7	5
京丹後市立弥栄病院	200未満	100.0%	1	1	25.0%	4	1	75.0%	4	3															
大阪急性期・総合医療センター	600以上	87.6%	233	204	91.6%	215	197	97.2%	108	105	94.9%	177	168	98.1%	53	52	97.0%	33	32	93.3%	45	42	91.3%	46	42
大阪市立十三市民病院	200以上	94.7%	19	18	100.0%	17	17	94.9%	39	37	91.9%	74	68	93.3%	15	14	91.3%	23	21	90.9%	22	20	92.9%	14	13
大阪市立総合医療センター	600以上	60.3%	436	263	57.0%	305	174	54.7%	311	170	58.8%	369	217	66.3%	83	55	56.6%	106	60	52.1%	94	49	61.6%	86	53
市立池田病院	300以上	95.7%	163	156	98.7%	156	154	96.7%	182	176	95.0%	100	95				96.4%	28	27	96.9%	32	31	92.5%	40	37
堺市立総合医療センター	400以上	89.6%	96	86	81.0%	84	68	74.7%	99	74	79.1%	91	72	80.8%	26	21	87.0%	23	20	80.0%	20	16	68.2%	22	15
市立東大阪医療センター	500以上	90.2%	41	37	97.7%	43	42	96.6%	59	57	81.3%	80	65	76.2%	21	16	72.7%	22	16	85.7%	14	12	91.3%	23	21
箕面市立病院	300以上	95.9%	49	47	90.2%	51	46	88.4%	69	61	91.5%	71	65	93.8%	16	15	92.9%	14	13	85.7%	14	12	92.6%	27	25
八尾市立病院	300以上	81.3%	48	39	98.4%	61	60	97.2%	72	70	96.0%	99	95	100.0%	29	29	100.0%	20	20	96.9%	32	31	83.3%	18	15
兵庫県立淡路医療センター	400以上	78.9%	19	15	76.9%	13	10	68.8%	16	11	38.5%	13	5	80.0%	5	4	0.0%	3	1	33.3%	3	1	0.0%	2	0
兵庫県立丹波医療センター	300以上	77.3%	22	17																					
兵庫県立尼崎総合医療センター	600以上	91.1%	135	123	92.2%	128	118	93.6%	140	131	92.8%	138	128	100.0%	40	40	85.7%	28	24	91.4%	35	32	91.4%	35	32
神戸市立医療センター中央市民病院	600以上	76.6%	47	36	70.7%	41	29	61.7%	47	29	79.4%	34	27	90.0%	10	9	85.7%	7	6	75.0%	8	6	66.7%	9	6
明石市立市民病院	300以上	74.6%	63	47	83.3%	36	30	91.1%	45	41	76.9%	26	20				66.7%	12	8	100.0%	7	7	71.4%	7	5
赤穂市民病院	300以上	91.0%	89	81	91.5%	59	54	92.3%	52	48	75.9%	54	41	92.3%	13	12	91.7%	12	11	50.0%	12	6	70.6%	17	12
市立戸屋病院	200未満	90.0%	50	45	76.5%	51	39	69.8%	43	30	72.9%	48	35	90.9%	11	10	66.7%	12	8	72.7%	11	8	64.3%	14	9
市立伊丹病院	400以上	56.3%	80	45	72.7%	77	56	59.7%	72	43	56.8%	74	42	44.4%	18	8	47.4%	19	9	72.2%	18	13	63.2%	19	12
三田市民病院	300以上	78.1%	32	25	78.6%	28	22	82.6%	23	19	79.3%	29	23	50.0%	4	2	72.7%	11	8	100.0%	7	7	85.7%	7	6
宝塚市立病院	400以上							71.4%	35	25	75.0%	8	6	56.3%	16	9	90.9%	11	10						
西宮市立中央病院	200以上	91.1%	79	72	93.4%	61	57	93.6%	47	44	93.7%	79	74	94.7%	19	18	96.3%	27	26	88.9%	18	16	93.3%	15	14
西脇市立西脇病院	300以上	50.0%	28	14	28.8%	52	15	29.3%	58	17	22.6%	31	7	16.7%	12	2	10.0%	10	1	20.0%	5	1	75.0%		

一般32

糖尿病入院栄養指導実施率

(空白):該当なし、有効な登録数値なし、結果数値表示対象外 (\*)全体集計より除外

病院名	許可病床数	2020年度			2021年度			2022年度			2023年度			2023年4-6月			7-9月			10-12月			2024年1-3月		
		* 指標値	分母	分子	* 指標値	分母	分子	* 指標値	分母	分子	* 指標値	分母	分子	* 指標値	分母	分子	* 指標値	分母	分子	* 指標値	分母	分子	* 指標値	分母	分子
橋本市市民病院	300以上	82.9%	35	29	92.9%	14	13																		
鳥取県立厚生病院	300以上	68.6%	51	35	86.2%	29	25	44.7%	38	17	50.0%	28	14	37.5%	8	3	33.3%	9	3	66.7%	3	2	75.0%	8	6
鳥根県立中央病院	500以上	87.8%	98	86	79.4%	97	77	86.6%	82	71	79.3%	82	65	80.0%	30	24	84.6%	13	11	77.8%	18	14	76.2%	21	16
松江市立病院	400以上							83.3%	54	45	76.9%	39	30	73.3%	15	11	92.3%	13	12				63.6%	11	7
安来市立病院	200未満	96.7%	30	29																					
隠岐広域連合立隠岐島前病院	200未満	0.0%	1	0	37.5%	8	3	33.3%	3	1	20.0%	5	1	0.0%	3	0				50.0%	2	1			
瀬戸内市立瀬戸内市民病院	200未満	70.0%	10	7	12.5%	8	1	33.3%	3	1	44.4%	18	8	66.7%	3	2	25.0%	4	1	40.0%	5	2	50.0%	6	3
県立広島病院	600以上	91.4%	139	127	88.1%	126	111	92.6%	135	125	82.6%	138	114	87.9%	33	29	95.8%	24	23	84.8%	33	28	70.8%	48	34
広島市立北部医療センター安佐市民病院	400以上	93.6%	78	73	83.1%	89	74	88.0%	117	103	91.9%	99	91	87.5%	24	21	82.1%	28	23	100.0%	28	28	100.0%	19	19
広島市立広島市民病院	600以上	89.9%	129	116	87.0%	92	80	74.4%	86	64	76.9%	121	93	78.8%	33	26	83.3%	30	25	75.0%	28	21	70.0%	30	21
尾道市立市民病院	200以上										60.0%	5	3	100.0%	1	1				50.0%	4	2			
福山市市民病院	500以上	50.0%	4	2	80.0%	5	4	85.7%	7	6	50.0%	6	3	33.3%	3	1	100.0%	2	2				0.0%	1	0
市立三次中央病院	300以上	52.6%	19	10	31.3%	16	5																		
山口県立総合医療センター	500以上	94.6%	37	35	78.6%	42	33	79.4%	34	27	84.9%	53	45	93.3%	15	14	82.4%	17	14	80.0%	10	8	81.8%	11	9
徳島県立中央病院	400以上	97.4%	39	38	91.9%	37	34	88.4%	43	38	90.5%	42	38	88.9%	9	8	100.0%	11	11	78.6%	14	11	100.0%	8	8
徳島県立三好病院	200以上	66.7%	6	4	93.3%	15	14	60.0%	5	3	50.0%	4	2	50.0%	2	1	50.0%	2	1						
つるぎ町立半田病院	200未満	40.0%	10	4																					
香川県立白鳥病院	200未満	50.0%	18	9	15.4%	13	2	50.0%	18	9	66.7%	12	8	33.3%	3	1	75.0%	4	3	100.0%	1	1	75.0%	4	3
香川県立中央病院	500以上	93.6%	47	44	91.3%	46	42	92.0%	25	23	89.5%	38	34	78.6%	14	11	90.0%	10	9	100.0%	5	5	100.0%	9	9
坂出市立病院	200未満	40.5%	42	17	70.6%	17	12	36.0%	25	9	75.0%	12	9	50.0%	2	1	75.0%	4	3	50.0%	2	1	100.0%	4	4
高松市立みんなの病院	300以上	21.7%	23	5	38.1%	21	8	8.6%	35	3	23.1%	39	9	0.0%	8	0	0.0%	9	0	40.0%	10	4	41.7%	12	5
さぬき市民病院	200未満	50.0%	10	5	62.5%	24	15	57.1%	14	8	83.3%	12	10	100.0%	2	2	66.7%	3	2	100.0%	2	2	80.0%	5	4
三豊総合病院	400以上	79.3%	29	23	85.7%	21	18	82.0%	50	41	74.1%	58	43	70.6%	17	12	40.0%	5	2	86.7%	15	13	76.2%	21	16
愛媛県立中央病院	600以上	92.4%	301	278	87.1%	248	216	95.5%	154	147	91.1%	180	164	94.3%	53	50	89.4%	47	42	93.8%	32	30	87.5%	48	42
西予市立野村病院	200未満	44.4%	9	4	15.4%	13	2	37.5%	8	3	37.5%	16	6	50.0%	6	3	42.9%	7	3	0.0%	1	0	0.0%	2	0
高知県立あき総合病院	200以上	100.0%	15	15	87.5%	8	7																		
福岡市民病院	200以上	98.0%	49	48	92.6%	27	25	96.4%	56	54															
大牟田市立病院	300以上	78.3%	60	47	87.5%	80	70	76.7%	73	56	68.9%	74	51	57.1%	21	12	72.7%	22	16	75.0%	16	12	73.3%	15	11
田川市立病院	300以上	50.0%	8	4	62.5%	8	5	66.7%	3	2	0.0%	7	0	0.0%	2	0	0.0%	1	0	0.0%	1	0	0.0%	3	0
筑後市立病院	200以上				88.3%	77	68	82.2%	73	60	70.8%	65	46	38.1%	21	8	85.7%	14	12	90.0%	10	9	85.0%	20	17
公立八女総合病院	300以上				36.5%	52	19	40.0%	40	16	32.0%	50	16	25.0%	20	5	50.0%	14	7	40.0%	10	4	0.0%	6	0
佐賀県医療センター好生館	400以上	94.3%	175	165	96.9%	161	156	94.5%	163	154															
佐世保市総合医療センター	500以上										89.6%	77	69	85.7%	21	18	94.7%	19	18	91.3%	23	21	85.7%	14	12
長崎みなとメディカルセンター	500以上	95.6%	91	87	84.0%	75	63	72.7%	22	16	87.9%	33	29	87.5%	8	7	85.7%	7	6	87.5%	8	7	90.0%	10	9
長崎県対馬病院	200以上	7.7%	26	2	48.3%	29	14	57.1%	21	12	72.7%	22	16	80.0%	5	4	80.0%	5	4	85.7%	7	6	40.0%	5	2
荒尾市立有明医療センター	200以上	100.0%	27	27	97.0%	33	32	84.6%	39	33	93.3%	30	28	100.0%	11	11	100.0%	5	5	71.4%	7	5	100.0%	7	7
球磨郡公立多良木病院	200未満										50.0%	6	3	50.0%	2	1	50.0%	2	1				50.0%	2	1
大分県立病院	500以上	87.6%	129	113	92.9%	113	105	88.0%	75	66	91.9%	86	79	88.2%	17	15	88.9%	18	16	91.3%	23	21	96.4%	28	27
中津市立中津市民病院	200以上	96.1%	51	49	50.0%	4	2	14.3%	7	1	37.5%	8	3				60.0%	5	3	0.0%	2	0	0.0%	1	0
宮崎県立宮崎病院	500以上	95.5%	22	21	90.0%	30	27	78.9%	19	15	63.6%	22	14	81.8%	11	9	0.0%	1	0	0.0%	4	0	83.3%	6	5
沖縄県立中部病院	500以上	45.5%	22	10	28.6%	7	2	14.3%	7	1	50.0%	12	6	33.3%	3	1	25.0%	4	1	100.0%	1	1	75.0%	4	3
沖縄県立宮古病院	200以上	85.7%	21	18	48.0%	25	12	69.2%	13	9	44.4%	9	4	66.7%	3	2	0.0%	1	0	66.7%	3	2	0.0%	2	0

## 一般33

## 脳梗塞急性期t-PA治療施行率

$$\text{脳梗塞急性期t-PA治療施行率} = \frac{\text{分母のうち、A205超急性期脳卒中加算の算定数}}{\text{急性脳梗塞の患者のうち、血栓溶解療法(t-PA)がなされた患者}}$$

脳梗塞急性期t-PA治療  
施行率 とは t-PAとは脳梗塞の原因となる血液の塊を溶かす薬剤です。脳梗塞発症から4時間30分以内(超急性期)に使用すると効果的と言われています。

指標の説明 t-PAは出血も合併する場合がありますので、CTなどを含めた検査により、脳梗塞の診断、全身状態についての診断を行ったあとに投与されます。より高い値を目指しています。

計算について	参考としたガイドライン等	日本脳卒中学会 脳卒中治療ガイドライン2015追補2017 <a href="http://www.jsts.gr.jp/img/guideline2015_tuiho2017.pdf">http://www.jsts.gr.jp/img/guideline2015_tuiho2017.pdf</a>
	データ除外	なし
	補正などの計算方法	なし
	データ基準日	2024年4月25日

考察 中央値は100%が維持されており、また平均値および25パーセンタイル値が上昇していることから、施行率は全体の底上げが続いていると考えられる。施行率の低い病院においてt-PA治療が進まない要因を分析し、施行率の上昇につなげたい。

一般33

脳梗塞急性期t-PA治療施行率

データのまとめ	対象病院群	精神科標榜なし、総合病院精神科無床、総合病院精神科有床							
	調査期間	2020年度	2021年度	2022年度	2023年度	2023年4-6月	7-9月	10-12月	2024年1-3月
データ登録病院数		108	115	109	110	99	95	95	88
分母合計		1914	1906	1977	1929	541	441	455	492
75パーセンタイル		100.0%	100.0%	100.0%	100.0%	100.0%	100.0%	100.0%	100.0%
中央値		100.0%	100.0%	100.0%	100.0%	100.0%	100.0%	100.0%	100.0%
25パーセンタイル		88.9%	90.0%	90.5%	93.0%	100.0%	100.0%	100.0%	100.0%
平均値		85.8%	87.3%	89.0%	90.7%	94.7%	91.6%	90.4%	92.3%
平均値(0を除く)		94.6%	93.8%	91.5%	94.1%	97.6%	95.7%	95.4%	96.7%

【時系列】 ●は平均値、他は上方から最大値、75パーセンタイル値、中央値、25パーセンタイル値、最小値

(2018年4月開始)

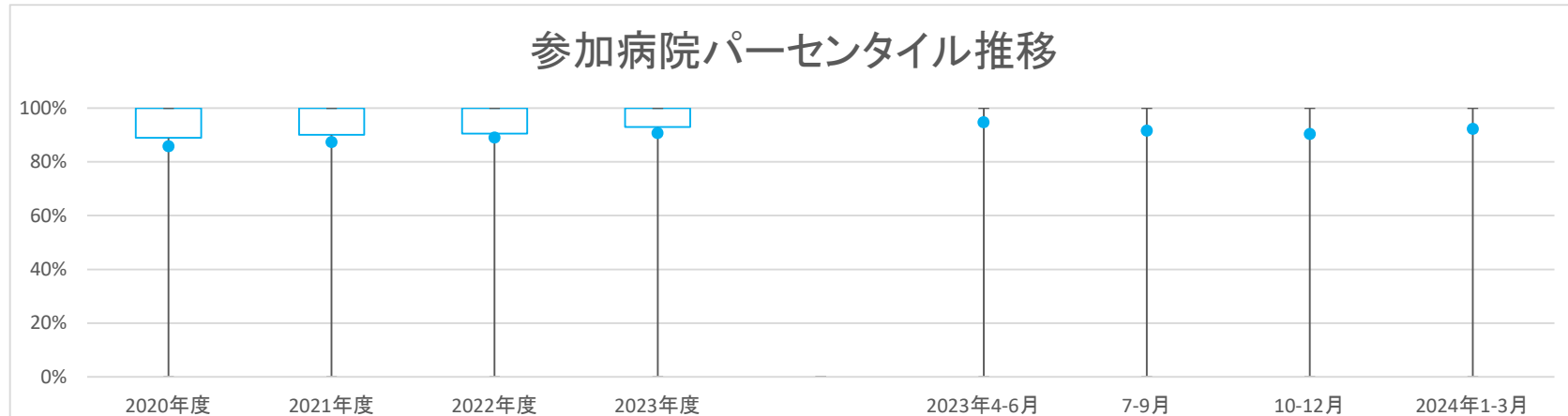

【直近データ分布】

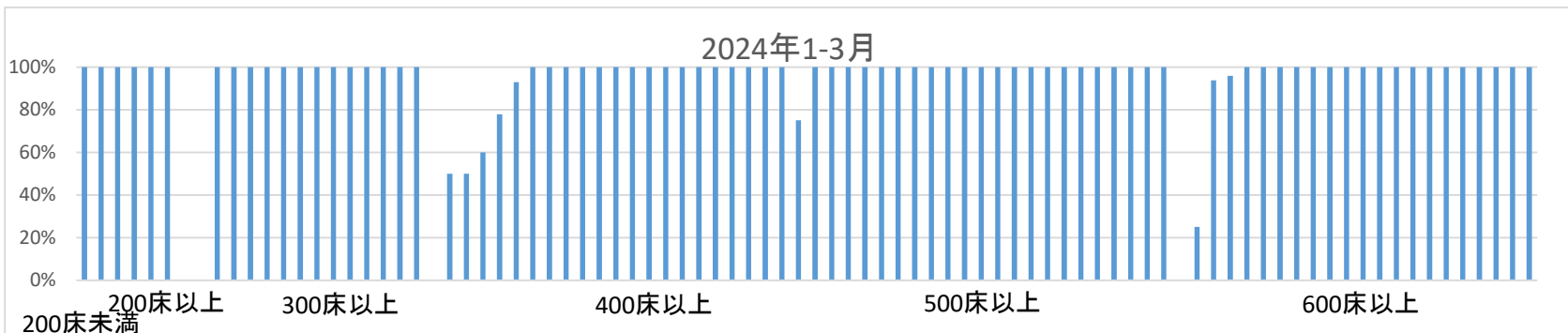

医療の質・医療安全指標の評価・公表等推進事業

一般33

脳梗塞急性期t-PA治療施行率  
(空白):該当なし、有効な登録数値なし、結果数値表示対象外 (\*)全体集計より除外

病院名	2020年度			2021年度			2022年度			2023年度			2023年4-6月			7-9月			10-12月			2024年1-3月			
	許可病床数*	指標値	分母	分子	指標値	分母	分子	指標値	分母	分子	指標値	分母	分子	指標値	分母	分子	指標値	分母	分子	指標値	分母	分子	指標値	分母	分子
市立札幌病院	600以上										100.0%	1	1				100.0%	1	1						
小樽市立病院	300以上	100.0%	16	16	93.8%	32	30	100.0%	31	31	100.0%	30	30	100.0%	13	13	100.0%	5	5	100.0%	8	8	100.0%	4	4
市立釧路総合病院	500以上	100.0%	18	18	100.0%	8	8	100.0%	3	3	100.0%	8	8	100.0%	2	2	100.0%	2	2	100.0%	1	1	100.0%	3	3
砂川市立病院	400以上	100.0%	12	12	100.0%	13	13	100.0%	10	10	92.9%	14	13	100.0%	1	1	75.0%	4	3	100.0%	6	6	100.0%	3	3
市立千歳市民病院	200未満	0.0%	4	0	0.0%	4	0	0.0%	4	0	0.0%	3	0	0.0%	1	0	0.0%	1	0	0.0%	1	0			
苫小牧市立病院	300以上	50.0%	4	2	100.0%	1	1	100.0%	7	7	57.1%	7	4	100.0%	2	2	100.0%	2	2	0.0%	1	0	0.0%	2	0
名寄市立総合病院	300以上	100.0%	16	16	100.0%	10	10	94.1%	17	16	100.0%	11	11	100.0%	2	2	100.0%	4	4	100.0%	2	2	100.0%	3	3
青森県立中央病院	600以上	100.0%	24	24	100.0%	16	16	100.0%	15	15	100.0%	29	29	100.0%	7	7	100.0%	4	4	100.0%	9	9	100.0%	9	9
青森市民病院	400以上	85.7%	14	12	100.0%	7	7	100.0%	5	5	100.0%	4	4	100.0%	1	1	100.0%	1	1				100.0%	2	2
つがる総合病院	400以上	0.0%	33	0	25.0%	4	1	71.4%	7	5	100.0%	31	31	100.0%	11	11	100.0%	7	7	100.0%	7	7	100.0%	6	6
十和田市立中央病院	300以上	100.0%	2	2	100.0%	1	1	100.0%	1	1	100.0%	2	2	100.0%	1	1				100.0%	1	1			
八戸市立市民病院	600以上	92.7%	55	51	100.0%	63	63	100.0%	48	48	96.9%	32	31	90.0%	10	9	100.0%	10	10	100.0%	6	6	100.0%	6	6
岩手県立磐井病院	300以上				100.0%	3	3	100.0%	4	4	66.7%	3	2				100.0%	1	1	50.0%	2	1			
岩手県立大船渡病院	400以上	80.0%	5	4	93.3%	15	14	100.0%	15	15	100.0%	26	26	100.0%	8	8	100.0%	4	4	100.0%	6	6	100.0%	8	8
岩手県立久慈病院	300以上	80.0%	5	4	90.0%	10	9	100.0%	8	8	100.0%	12	12	100.0%	5	5	100.0%	2	2	100.0%	4	4	100.0%	1	1
岩手県立中央病院	600以上	86.4%	66	57	98.8%	85	84	93.3%	75	70	95.9%	74	71	92.9%	14	13	100.0%	17	17	94.7%	19	18	95.8%	24	23
岩手県立中部病院	400以上				100.0%	21	21	100.0%	14	14	100.0%	20	20	100.0%	8	8	100.0%	3	3	100.0%	3	3	100.0%	6	6
大崎市民病院	500以上	100.0%	22	22	100.0%	32	32	100.0%	45	45	100.0%	36	36	100.0%	5	5	100.0%	7	7	100.0%	14	14	100.0%	10	10
栗原市立栗原中央病院	300以上	0.0%	1	0																					
みやぎ県南核病院	300以上	100.0%	36	36	100.0%	25	25	100.0%	7	7	92.9%	14	13	100.0%	7	7	66.7%	3	2				100.0%	4	4
市立秋田総合病院	300以上	100.0%	1	1	100.0%	6	6	66.7%	3	2	66.7%	3	2	100.0%	1	1				50.0%	2	1			
大館市立総合病院	400以上	0.0%	5	0	0.0%	4	0	0.0%	8	0	0.0%	7	0	0.0%	5	0	0.0%	1	0	0.0%	1	0			
山形県立中央病院	600以上	100.0%	13	13	100.0%	14	14	88.9%	9	8	100.0%	6	6				100.0%	4	4	100.0%	4	4	100.0%	2	2
日本海総合病院	600以上	100.0%	16	16	100.0%	23	23	100.0%	15	15	100.0%	19	19	100.0%	5	5	100.0%	6	6	100.0%	5	5	100.0%	3	3
山形市立病院済生館	500以上	98.4%	61	60	100.0%	57	57	98.6%	71	70	96.9%	64	62	100.0%	21	21	80.0%	10	8	100.0%	11	11	100.0%	22	22
北村山公立病院	300以上	50.0%	2	1	66.7%	3	2																		
公立藤田総合病院	300以上	90.9%	11	10	85.7%	7	6	100.0%	4	4	100.0%	2	2				100.0%	1	1	100.0%	1	1			
茨城県立中央病院	500以上	100.0%	18	18	90.0%	10	9	100.0%	14	14	100.0%	6	6	100.0%	2	2	100.0%	2	2				100.0%	2	2
桐生厚生総合病院	400以上							100.0%	2	2	100.0%	6	6	100.0%	1	1				100.0%	3	3	100.0%	2	2
さいたま市立病院	600以上	76.9%	13	10	100.0%	13	13	82.4%	17	14	100.0%	17	17	100.0%	4	4	100.0%	4	4	100.0%	5	5	100.0%	4	4
川口市立医療センター	500以上	95.8%	48	46	100.0%	36	36	97.8%	45	44	96.1%	51	49	100.0%	13	13	77.8%	9	7	100.0%	10	10	100.0%	19	19
船橋市立医療センター	400以上	100.0%	21	21	100.0%	24	24	100.0%	42	42	100.0%	41	41	100.0%	12	12	100.0%	8	8	100.0%	11	11	100.0%	10	10
松戸市立総合医療センター	600以上	100.0%	8	8	100.0%	8	8	100.0%	5	5															
国保旭中央病院	600以上	89.7%	29	26	87.9%	33	29	85.7%	28	24	93.3%	15	14	80.0%	5	4	100.0%	4	4	100.0%	3	3	100.0%	3	3
東京都健康長寿医療センター	500以上	100.0%	6	6	92.3%	13	12	75.0%	4	3	85.7%	7	6	100.0%	1	1	100.0%	2	2	0.0%	1	0	100.0%	3	3
青梅市立総合病院	500以上	100.0%	6	6	100.0%	7	7	72.7%	11	8	100.0%	12	12	100.0%	2	2	100.0%	5	5	100.0%	2	2	100.0%	3	3
町田市立病院	400以上	95.7%	47	45	79.6%	49	39	90.9%	44	40	100.0%	27	27	100.0%	11	11	100.0%	11	11				100.0%	5	5
公立昭和病院	400以上	100.0%	41	41	100.0%	51	51	98.0%	49	48	100.0%	40	40	100.0%	10	10	100.0%	15	15				100.0%	15	15
川崎市立川崎病院	600以上				100.0%	8	8	13.8%	58	8	100.0%	12	12	100.0%	1	1				100.0%	6	6	100.0%	5	5
川崎市立多摩病院	300以上	100.0%	13	13	100.0%	11	11	75.0%	4	3	80.0%	5	4	100.0%	1	1				75.0%	4	3			
藤沢市民病院	500以上	100.0%	34	34	100.0%	27	27	96.4%	28	27	100.0%	32	32	100.0%	10	10	100.0%	10	10	100.0%	7	7	100.0%	5	5
横須賀市立うわまち病院	400以上	100.0%	11	11	100.0%	6	6	75.0%	4	3	33.3%	6	2				100.0%	1	1	50.0%	2	1	0.0%	3	0
山梨県立中央病院	600以上	100.0%	3	3																					
静岡県立総合病院	600以上	96.0%	25	24	100.0%	30	30	95.2%	21	20	90.0%	20	18	100.0%	3	3	66.7%	6	4	100.0%	5	5	100.0%	6	6
静岡市立静岡病院	500以上	96.6%	29	28	94.7%	19	18	100.0%	24	24	100.0%	24	24	100.0%	5	5	100.0%	7	7	100.0%	6	6	100.0%	6	6
伊東市民病院	200以上				0.0%	1	0																		
磐田市立総合病院	500以上	100.0%	40	40	100.0%	33	33	92.9%	14	13	100.0%	24	24	100.0%	6	6	100.0%	5	5	100.0%	5	5	100.0%	8	8
中東総合医療センター	500以上	88.9%	9	8	94.1%	17	16	90.5%	21	19	91.7%	24	22	100.0%	3	3	100.0%	6	6	75.0%	8	6	100.0%	7	7
新潟県立新発田病院	400以上										100.0%	10	10	100.0%	4	4	100.0%	3	3	100.0%	2	2	100.0%	1	1
富山市立富山市立病院	500以上	100.0%	6	6	66.7%	3	2																		
石川県立中央病院	600以上	100.0%	11	11	88.9%	9	8	100.0%	15	15	44.4%	9	4	100.0%	1	1	50.0%	2	1	50.0%	2	1	25.0%	4	1
公立能登総合病院	400以上										88.9%	27	24	100.0%	6	6	100.0%	6	6	83.3%	6	5	77.8%	9	7
公立羽咋病院	200未満	0.0%	1	0	0.0%	2	0																		
公立松任石川中央病院	300以上										0.0%	3	0												
加賀市医療センター	300以上							94.4%	18	17	100.0%	15	15	100.0%	4	4	100.0%	3	3	100.0%	4	4	100.0%	4	4
福井県立病院	600以上	88.9%	9	8	92.6%	27	25	94.4%	18	17	100.0%	10	10	100.0%	3	3	100.0%	3	3	100.0%	4	4			
市立敦賀病院	300以上	50.0%	6	3	100.0%	2	2																		
杉田玄白記念小立浜病院	400以上	87.5%	8	7	100.0%	14	14	100.0%	8	8	100.0%	9	9	100.0%	2	2	100.0%	2	2	100.0%	2	2	100.0%	3	3
長野県立木曽病院	200未満							100.0%	1	1															
飯田市立病院	400以上	100.0%	19	19	100.0%	12	12	100.0%	9	9	66.7%	6	4	100.0%	3	3	33.3%	3	1						
市立大町総合病院	200未満										83.3%	6	5	100.0%	1	1	100.0%	2	2	66.7%	3	2			
佐久市立国保浅間総合病院	200以上							100.0%	5	5	100.0%	1	1							100.0%	1	1	100.0%	3	3
長野市民病院	400以上	97.9%	47	46	100.0%	44	44	100.0%	68	68	100.0%	47	47	100.0%	11	11	100.0%	10	10	100.0%	13	13	100.0%	13	13
伊那中央病院	300以上	100.0%	32	32	96.8%	31																			

一般33

脳梗塞急性期t-PA治療施行率

(空白):該当なし、有効な登録数値なし、結果数値表示対象外

(\*)全体集計より除外

病院名	2020年度			2021年度			2022年度			2023年度			2023年4-6月			7-9月			10-12月			2024年1-3月			
	許可病床数*	指標値	分子	分母	分子	分母	分子	分母	分子	分母	分子	指標値	分子	分母	分子	分母	分子	分母	分子	分母	分子	分母	分子		
岐阜市民病院	500以上	95.5%	22	21	100.0%	42	42	100.0%	22	22	100.0%	14	14	100.0%	1	1	100.0%	6	6	100.0%	4	4	100.0%	3	3
総合病院中津川市民病院	300以上	100.0%	9	9	100.0%	2	2	100.0%	4	4	100.0%	6	6	100.0%	3	3	100.0%	2	2	100.0%	1	1	100.0%	1	1
名古屋市立東部医療センター	500以上	97.2%	36	35	83.3%	18	15																		
春日井市民病院	500以上	88.0%	50	44	96.7%	30	29	97.4%	38	37	84.6%	13	11	100.0%	6	6	100.0%	3	3	50.0%	4	2			
小牧市民病院	500以上	100.0%	18	18	100.0%	9	9	100.0%	15	15	100.0%	28	28	100.0%	7	7	100.0%	8	8	100.0%	7	7	100.0%	6	6
津島市民病院	300以上				100.0%	1	1																		
豊橋市民病院	600以上	88.9%	18	16	100.0%	28	28	91.3%	23	21	87.5%	16	14	83.3%	6	5	50.0%	2	1	100.0%	4	4	100.0%	4	4
西尾市民病院	300以上				50.0%	2	1	100.0%	5	5	100.0%	4	4	100.0%	3	3							100.0%	1	1
碧南市民病院	200以上	100.0%	8	8	50.0%	2	1							100.0%	5	5	100.0%	1	1	100.0%	3	3	100.0%	1	1
公立西知多総合病院	400以上	100.0%	39	39	100.0%	23	23	100.0%	26	26	97.8%	45	44	90.0%	10	9	100.0%	6	6	100.0%	14	14	100.0%	15	15
公立陶生病院	600以上	100.0%	26	26	100.0%	22	22	100.0%	17	17	100.0%	18	18	100.0%	7	7	100.0%	4	4	100.0%	4	4	100.0%	3	3
名張市立病院	200以上				100.0%	10	10																		
松阪市民病院	300以上				0.0%	4	0																		
市立長浜病院	500以上	93.8%	16	15	90.0%	10	9	88.9%	9	8	83.3%	12	10	100.0%	5	5	0.0%	1	0	75.0%	4	3	100.0%	2	2
彦根市立病院	400以上	100.0%	17	17	98.0%	50	49	100.0%	53	53	98.5%	65	64	100.0%	28	28	100.0%	14	14	100.0%	9	9	92.9%	14	13
公立甲賀病院	400以上	88.9%	9	8	100.0%	3	3	80.0%	5	4	81.8%	11	9	100.0%	2	2	100.0%	2	2	100.0%	3	3	50.0%	4	2
京都市立病院	500以上	100.0%	18	18	100.0%	7	7	100.0%	6	6	100.0%	3	3	100.0%	1	1	100.0%	1	1	100.0%	1	1	100.0%	1	1
大阪急性期・総合医療センター	600以上	100.0%	11	11	100.0%	12	12	100.0%	17	17	93.8%	16	15	75.0%	4	3	100.0%	2	2	100.0%	4	4	100.0%	6	6
大阪市立総合医療センター	600以上	100.0%	9	9	100.0%	11	11	100.0%	14	14	100.0%	9	9	100.0%	2	2	100.0%	2	2	100.0%	2	2	100.0%	3	3
堺市立総合医療センター	400以上	100.0%	20	20	100.0%	25	25	100.0%	25	25	100.0%	25	25	100.0%	6	6	100.0%	8	8	100.0%	6	6	100.0%	5	5
市立東大阪医療センター	500以上	100.0%	9	9	100.0%	8	8	100.0%	10	10	100.0%	4	4										100.0%	2	2
八尾市立病院	300以上				100.0%	1	1																		
兵庫県立淡路医療センター	400以上	100.0%	9	9	90.0%	10	9	50.0%	6	3	85.7%	7	6	100.0%	2	2	100.0%	2	2	100.0%	1	1	50.0%	2	1
兵庫県立尼崎総合医療センター	600以上	94.1%	17	16	93.3%	30	28	100.0%	29	29	95.8%	24	23	100.0%	8	8	100.0%	8	8	66.7%	3	2	100.0%	5	5
神戸市立医療センター中央市民病院	600以上	100.0%	45	45	100.0%	68	68	100.0%	71	71	100.0%	79	79	100.0%	16	16	100.0%	14	14	100.0%	14	14	100.0%	35	35
明石市立市民病院	300以上	0.0%	1	0				100.0%	2	2															
赤穂市民病院	300以上	100.0%	7	7	100.0%	3	3	87.5%	8	7	60.0%	5	3	100.0%	2	2	50.0%	2	1	0.0%	1	0			
市立伊丹病院	400以上				100.0%	1	1																		
三田市民病院	300以上	100.0%	2	2	93.3%	15	14	81.3%	16	13	75.0%	4	3	50.0%	2	1	100.0%	1	1				100.0%	1	1
宝塚市立病院	400以上				100.0%	11	11							100.0%	7	7	100.0%	1	1	100.0%	3	3			
西脇市立西脇病院	300以上	100.0%	5	5	100.0%	2	2	100.0%	6	6	100.0%	7	7	100.0%	2	2	100.0%	2	2	100.0%	4	4	100.0%	1	1
加古川中央市民病院	600以上	100.0%	2	2				25.0%	4	1	0.0%	7	0	0.0%	3	0	0.0%	3	0				0.0%	1	0
奈良県総合医療センター	500以上	100.0%	47	47	100.0%	26	26	95.2%	21	20	100.0%	21	21	100.0%	4	4	100.0%	4	4	100.0%	9	9	100.0%	4	4
南奈良総合医療センター	200以上	100.0%	8	8	50.0%	2	1	100.0%	7	7															
橋本市民病院	300以上	100.0%	14	14	100.0%	2	2																		
鳥取県立厚生病院	300以上	100.0%	16	16	100.0%	6	6	87.5%	8	7	100.0%	9	9	100.0%	1	1	100.0%	3	3	100.0%	3	3	100.0%	2	2
鳥根県立中央病院	500以上	100.0%	18	18	100.0%	12	12	100.0%	16	16	100.0%	10	10	100.0%	2	2	100.0%	3	3	100.0%	2	2	100.0%	3	3
東江市立病院	400以上							27.3%	11	3	94.1%	17	16	90.0%	10	9	100.0%	3	3				100.0%	4	4
県立広島病院	600以上	100.0%	24	24	100.0%	23	23	96.3%	27	26	100.0%	27	27	100.0%	11	11	100.0%	4	4	100.0%	6	6	100.0%	6	6
広島市立北部医療センター安佐市民病院	400以上	100.0%	27	27	100.0%	37	37	100.0%	26	26	100.0%	34	34	100.0%	8	8	100.0%	10	10	100.0%	5	5	100.0%	11	11
広島市立広島市民病院	600以上	* 124.2%	62	77	91.5%	47	43	97.5%	40	39	98.1%	52	51	100.0%	16	16	100.0%	9	9	100.0%	11	11	93.8%	16	15
尾道市立市民病院	200以上							66.7%	3	2	100.0%	3	3				100.0%	1	1						
福山市民病院	500以上	100.0%	1	1	100.0%	1	1	100.0%	2	2	100.0%	2	2	100.0%	2	2									
市立三次中央病院	300以上	100.0%	9	9	83.3%	6	5																		
山口県立総合医療センター	500以上	96.4%	28	27	92.3%	13	12	100.0%	25	25	100.0%	26	26	100.0%	10	10	100.0%	6	6	100.0%	4	4	100.0%	6	6
徳島県立中央病院	400以上	100.0%	4	4	80.0%	5	4	100.0%	6	6	75.0%	8	6	100.0%	2	2	100.0%	2	2	100.0%	1	1	60.0%	5	3
徳島県立三好病院	200以上	100.0%	10	10	100.0%	12	12	100.0%	13	13	100.0%	6	6	100.0%	2	2	100.0%	2	2	100.0%	2	2	100.0%	1	1
香川県立中央病院	500以上	100.0%	19	19	100.0%	13	13	100.0%	24	24	77.8%	18	14	71.4%	7	5	66.7%	3	2	100.0%	4	4	75.0%	4	3
高松市立みんなの病院	300以上	100.0%	13	13	100.0%	5	5	100.0%	9	9	100.0%	9	9	100.0%	5	5	100.0%	2	2	100.0%	2	2	100.0%	2	2
さぬき市民病院	200未満	0.0%	35	0	0.0%	33	0	100.0%	1	1	100.0%	1	1										100.0%	1	1
三豊総合病院	400以上	100.0%	3	3	91.7%	12	11	100.0%	13	13	100.0%	15	15	100.0%	6	6	100.0%	4	4	100.0%	2	2	100.0%	3	3
愛媛県立中央病院	600以上	91.7%	12	11	100.0%	16	16	95.2%	21	20	100.0%	17	17	100.0%	6	6	100.0%	1	1	100.0%	3	3	100.0%	7	7
高知県立あき総合病院	200以上	75.0%	4	3	100.0%	1	1																		
福岡市民病院	200以上	80.0%	15	12	68.4%	19	13	50.0%	22	11															
大牟田市立病院	300以上	100.0%	17	17	100.0%	14	14	100.0%	14	14	100.0%	17	17	100.0%	4	4	100.0%	4	4	100.0%	4	4	100.0%	5	5
公立八女総合病院	300以上				100.0%	9	9	100.0%	7	7	100.0%	10	10	100.0%	4										

一般34

急性心筋梗塞PCI doortoballoon 90分施行率

$$\text{急性心筋梗塞PCI doortoballoon 90分施行率} = \frac{\text{分母のうち、90分以内に経皮的冠動脈形成術(急性心筋梗塞)が施行された患者数}}{\text{PCI施行急性心筋梗塞患者数}}$$

急性心筋梗塞PCI doortoballoon 90分施行率とは 急性心筋梗塞とは心臓の血管が詰まることによっておきる病気です。PCI doortoballoon とは、急性心筋梗塞で病院に到着してから、カテーテル検査し詰まっている心臓の血管を再開通させるまでの時間をいいます。

指標の説明 心臓の血管が詰まって心筋梗塞が発症してから、再開通するまでの時間が短い方が、心臓には良いとされています。救急車等で来院し、心電図等の検査や診断・治療に多くの専門家と設備を要するとされています。

計算について 参考としたガイドライン等 ST上昇型急性心筋梗塞の診療に関するガイドライン(2013年改訂版)  
[http://www.j-circ.or.jp/guideline/pdf/JCS2013\\_kimura\\_d.pdf](http://www.j-circ.or.jp/guideline/pdf/JCS2013_kimura_d.pdf)  
 データ除外 なし  
 補正などの計算方法 なし  
 データ基準日 2024年4月25日

考察 中央値はほぼ横ばい～わずかに上昇傾向だが、平均値は低下傾向で、全体にばらつきが大きい。早期にPCIを施行するためには、多職種からなるスタッフ・十分な設備・スムーズな運用が必要であり、値が低い場合は病院を挙げての総合的な取り組みが望まれる。

一般34

急性心筋梗塞PCI doortoballoon 90分施行率

対象病院群 精神科標榜なし、総合病院精神科無床、総合病院精神科有床

データのまとめ	調査期間	2020年度	2021年度	2022年度	2023年度	2023年4-6月	7-9月	10-12月	2024年1-3月
データ登録病院数		123	126	123	125	115	121	116	117
分母合計		5751	5822	5778	6021	1549	1410	1565	1497
75パーセンタイル		84.7%	85.1%	83.2%	84.1%	87.1%	92.9%	91.8%	90.0%
中央値		75.6%	74.5%	74.3%	76.3%	74.1%	76.9%	75.0%	77.8%
25パーセンタイル		68.0%	61.3%	59.7%	61.9%	55.6%	62.5%	60.0%	56.5%
平均値		73.9%	71.2%	69.6%	69.7%	69.3%	72.0%	71.4%	70.3%
平均値(0を除く)		73.9%	73.0%	70.1%	72.0%	71.8%	77.1%	73.3%	75.5%

【時系列】 ●は平均値、他は上方から最大値、75パーセンタイル値、中央値、25パーセンタイル値、最小値

(2018年4月開始)

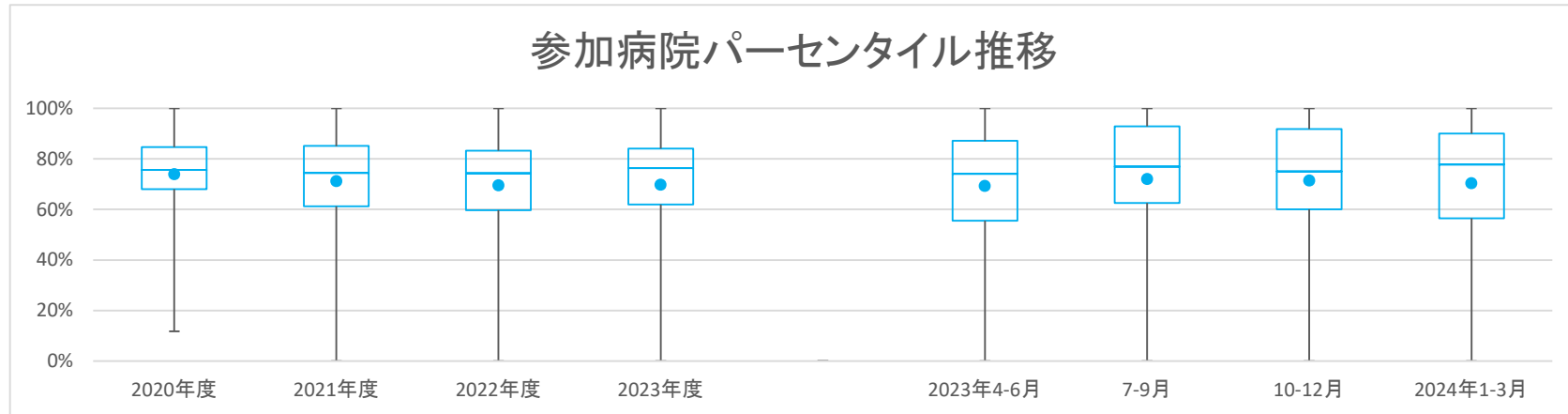

【直近データ分布】

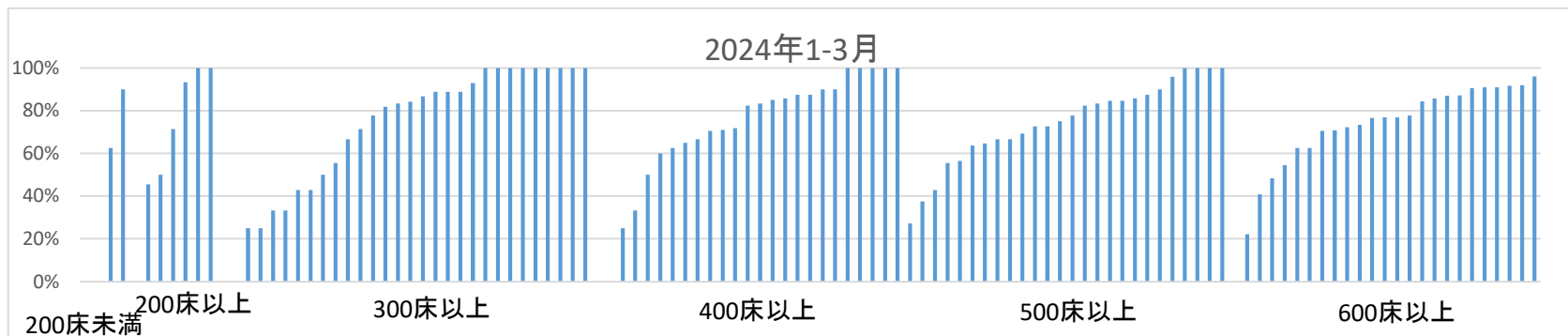

一般34

急性心筋梗塞PCI doortoballoon 90分施行率

(空白)：該当なし、有効な登録数値なし、結果数値表示対象外

(\*)全体集計より除外

病院名	許可病床数*	2020年度			2021年度			2022年度			2023年度			2023年4-6月			7-9月			10-12月			2024年1-3月		
		指標値	分母	分子	指標値	分母	分子	指標値	分母	分子	指標値	分母	分子	指標値	分母	分子	指標値	分母	分子	指標値	分母	分子	指標値	分母	分子
市立札幌病院	600以上									92.3%	26	24		100.0%	7	7	100.0%	5	5	85.7%	7	6	85.7%	7	6
市立旭川病院	400以上	77.6%	49	38	62.8%	43	27	60.0%	40	24	62.2%	37	23	30.8%	13	4	66.7%	6	4	75.0%	8	6	90.0%	10	9
小樽市立病院	300以上	88.0%	25	22	83.8%	37	31	92.0%	50	46	79.1%	43	34	86.7%	15	13	62.5%	8	5	72.7%	11	8	88.9%	9	8
市立釧路総合病院	500以上	64.2%	53	34	61.2%	67	41	61.6%	73	45	71.7%	53	38	73.3%	15	11	57.1%	7	4	66.7%	18	12	84.6%	13	11
砂川市立病院	400以上	64.4%	45	29	67.3%	55	37	81.8%	66	54	76.3%	59	45	90.0%	10	9	90.9%	11	10	66.7%	21	14	70.6%	17	12
市立千歳市民病院	200未満	73.3%	30	22	91.2%	34	31	87.5%	32	28	82.1%	28	23	77.8%	9	7	100.0%	5	5	100.0%	6	6	62.5%	8	5
苫小牧市立病院	300以上	94.1%	34	32	97.8%	45	44	96.9%	32	31	98.2%	57	56	92.9%	14	13	100.0%	17	17	100.0%	13	13	100.0%	13	13
名寄市立総合病院	300以上	92.0%	50	46	78.1%	32	25	78.6%	28	22	75.0%	36	27	75.0%	8	6	70.0%	10	7	71.4%	7	5	81.8%	11	9
青森県立中央病院	600以上	50.9%	57	29	46.4%	56	26	35.7%	42	15	28.4%	67	19	41.2%	17	7	37.5%	16	6	12.5%	16	2	22.2%	18	4
青森市民病院	400以上	93.3%	30	28	85.4%	41	35	93.5%	46	43	97.7%	43	42	100.0%	7	7	88.9%	9	8	100.0%	16	16	100.0%	11	11
つがる総合病院	400以上	88.7%	53	47	82.4%	17	14	74.3%	35	26	90.7%	54	49	87.5%	16	14	94.1%	17	16	84.6%	13	11	100.0%	8	8
十和田市立中央病院	300以上	75.0%	24	18	33.3%	6	2	44.4%	18	8	37.0%	27	10	55.6%	9	5	33.3%	3	1	12.5%	8	1	42.9%	7	3
八戸市立市民病院	600以上	78.6%	98	77	90.0%	102	92	88.3%	94	83	76.3%	97	74	89.5%	19	17	87.0%	23	20	64.5%	31	20	70.8%	24	17
岩手県立磐井病院	300以上				52.4%	42	22	57.5%	40	23	70.7%	41	29	64.7%	17	11	69.2%	13	9	87.5%	8	7	66.7%	3	2
岩手県立大船渡病院	400以上	75.8%	33	25	67.6%	34	23	81.5%	54	44	81.8%	55	45	66.7%	12	8	87.5%	8	7	81.8%	11	9	87.5%	24	21
岩手県立久慈病院	300以上	47.4%	19	9	83.3%	24	20	60.0%	25	15	76.9%	13	10	66.7%	3	2	100.0%	2	2	50.0%	2	1	83.3%	6	5
岩手県立中央病院	600以上	71.1%	90	64	60.9%	87	53	59.3%	86	51	64.7%	102	66	53.6%	28	15	75.0%	24	18	69.2%	26	18	62.5%	24	15
岩手県立中部病院	400以上				66.1%	59	39	69.4%	72	50	62.1%	87	54	54.5%	22	12	63.6%	22	14	65.2%	23	15	65.0%	20	13
大崎市民病院	500以上	86.4%	59	51	82.8%	64	53	76.1%	46	35	74.4%	39	29	61.5%	13	8	50.0%	6	3	90.0%	10	9	90.0%	10	9
公立刈田総合病院	200以上	100.0%	1	1																					
栗原市立栗原中央病院	300以上	90.7%	54	49	94.4%	54	51	93.0%	43	40	92.3%	39	36	100.0%	4	4	87.5%	8	7	100.0%	9	9	88.9%	18	16
みやぎ県南中核病院	300以上	72.4%	58	42	70.0%	70	49	61.5%	39	24	70.9%	55	39	63.6%	22	14	66.7%	18	12				86.7%	15	13
市立秋田総合病院	300以上	72.2%	18	13	100.0%	13	13	80.0%	15	12	68.2%	22	15	83.3%	6	5	100.0%	5	5	50.0%	4	2	42.9%	7	3
大館市立総合病院	400以上				95.5%	22	21	74.3%	35	26	85.5%	55	47	83.3%	6	5	80.0%	15	12	92.9%	14	13	85.0%	20	17
山形県立中央病院	600以上	80.9%	94	76	71.3%	101	72	70.5%	78	55	70.5%	44	31							69.2%	26	18	72.2%	18	13
日本海総合病院	600以上	82.7%	52	43	67.9%	56	38	63.8%	47	30	56.7%	67	38	44.4%	18	8	87.5%	16	14	63.6%	11	7	40.9%	22	9
山形市立病院済生館	500以上	84.6%	13	11	56.3%	16	9	52.9%	17	9	42.1%	19	8	33.3%	6	2	75.0%	4	3	14.3%	7	1	100.0%	2	2
北村山公立病院	300以上	50.0%	8	4	85.7%	7	6																		
茨城県立中央病院	500以上	73.3%	30	22	61.1%	36	22	59.5%	37	22	61.9%	42	26	54.5%	11	6	77.8%	9	7	44.4%	9	4	69.2%	13	9
北茨城市民病院	200未満				0.0%	1	0	66.7%	3	2															
群馬県立心臓血管センター	200未満	68.0%	50	34																					
桐生厚生総合病院	400以上							33.3%	3	1	0.0%	3	0				0.0%	1	0	0.0%	1	0	0.0%	1	0
公立富岡総合病院	300以上	64.3%	28	18	86.2%	29	25	76.0%	25	19	42.9%	7	3				100.0%	1	1	33.3%	3	1	33.3%	3	1
さいたま市立病院	600以上	63.5%	52	33	72.7%	55	40	69.2%	52	36	76.2%	63	48	60.0%	15	9	86.7%	15	13	90.9%	22	20	54.5%	11	6
春日部市立医療センター	300以上	75.0%	8	6																					
川口市立医療センター	500以上	75.6%	45	34	80.8%	52	42	92.6%	54	50	87.2%	39	34	91.7%	12	11	91.7%	12	11	100.0%	4	4	72.7%	11	8
千葉市立海浜病院	200以上				75.0%	28	21																		
船橋市立医療センター	400以上	76.8%	138	106	78.5%	130	102	76.3%	139	106	67.4%	141	95	61.4%	44	27	70.6%	34	24	68.8%	32	22	71.0%	31	22
松戸市立総合医療センター	600以上	100.0%	7	7	70.0%	10	7	22.2%	9	2	81.8%	11	9				100.0%	2	2	77.8%	9	7			
国保旭中央病院	600以上	52.4%	145	76	57.7%	168	97	60.1%	173	104	53.6%	151	81	53.3%	45	24	59.5%	37	22	52.6%	38	20	48.4%	31	15
東京都健康長寿医療センター	500以上	11.8%	17	2				23.8%	21	5	45.0%	20	9	0.0%	3	0	50.0%	6	3	50.0%	2	1	55.6%	9	5
青梅市立総合病院	500以上	80.6%	93	75	68.9%	90	62	77.4%	133	103	84.0%	125	105	79.1%	43	34	88.2%	34	30	86.4%	22	19	84.6%	26	22
町田市民病院	400以上	80.0%	25	20	58.3%	24	14	71.4%	14	10	75.9%	29	22	88.9%	9	8	64.3%	14	9				83.3%	6	5
公立昭和病院	400以上	60.4%	48	29	51.1%	47	24	53.1%	49	26	66.7%	33	22	66.7%	15	10	60.0%	10	6	75.0%	8	6			
川崎市立川崎病院	600以上				38.1%	42	16	35.0%	20	7	31.6%	19	6	44.4%	9	4				33.3%	6	2	0.0%	4	0
川崎市立多摩病院	300以上	23.3%	43	10	44.4%	36	16	22.7%	44	10	31.7%	41	13	35.7%	14	5	36.4%	11	4	25.0%	8	2	25.0%	8	2
藤沢市民病院	500以上	67.9%	56	38	64.7%	51	33	56.1%	57	32	45.6%	79	36	28.6%	21	6	58.8%	17	10	38.9%	18	7	56.5%	23	13
横須賀市立うわまち病院	400以上	75.0%	32	24	100.0%	45	45	87.5%	24	21	93.1%	29	27	100.0%	6	6	100.0%	9	9	83.3%	6	5	87.5%	8	7
山梨県立中央病院	600以上	78.9%	19	15																					
静岡県立総合病院	600以上	76.6%	111	85	74.3%	113	84	80.0%	100	80	83.7%	98	82	81.8%	33	27	81.0%	21	17	84.6%	13	11	87.1%	31	27
静岡県立静岡病院	500以上	43.0%	86	37	62.0%	79	49	57.7%	104	60	70.7%	99	70	64.0%	25	16	81.8%	22	18	60.0%	25	15	77.8%	27	21
磐田市立総合病院	500以上	76.3%	59	45	88.9%	45	40	81.6%	49	40	79.3%	58	46	62.5%	16	10	76.9%	13	10	82.4%	17	14	100.0%	12	12
菊川市立総合病院	200以上	70.0%	10	7	69.2%	13	9	85.7%	14	12	85.7%	7	6	100.0%	2	2	100.0%	3	3	0.0%	1	0	100.0%	1	1
中東産総合医療センター	500以上	81.1%	106	86	75.6%	78	59	83.1%	83	69	85.2%	88	75	88.0%	25	22	92.3%	26	24	76.0%	25	19	83.3%	12	10
新潟県立新発田病院	400以上										84.7%	85	72	84.2%	19	16	85.7%	21	18				83.3%	24	20
富山市立富山市民病院	500以上	38.5%	26	10	25.8%	31	8																		
石川県立中央病院	600以上	79.5%	73	58	82.4%	74	61	72.9%	70	51	83.0%	94	78	70.0%	20	14	79.2%	24	19	92.6%	27	25	87.0%	23	20
公立能登総合病院	400以上										50.0%	28	14	20.0%	5	1	60.0%	10	6	66.7%	9	6	25.0%	4	1
公立羽咋病院	200未満	40.0%	5	2	100.0%	2	2	40.0%	5	2	33.3%	3	1							50.0%	2	1	0.0%	1	0
公立松任石川中央病院	300以上	97.4%	76	74	97.9%	47	46	83.3%	84	70	100.0%	76	76	100.0%	21	21	100.0%	13	13	100.0%	29	29	100.0%	13	13
加賀市医療センター	300以上							86.7%	15	13	91.7%	24	22	100.0%	6	6	80.0%	5	4	87.5%	8	7	100.0%	5	5
福井県立病院	600以上	78.4%	51	40	87.3%	55	48	82.9%	76	63	79.2%	77	61	69.2%											

医療の質・医療安全指標の評価・公表等推進事業

一般34

急性心筋梗塞PCI doortoballoon 90分施行率  
(空白):該当なし、有効な登録数値なし、結果数値表示対象外

(\*)全体集計より除外

病院名	2020年度			2021年度			2022年度			2023年度			2023年4-6月			7-9月			10-12月			2024年1-3月			
	許可病床数	指標値	分母	分子	指標値	分母	分子	指標値	分母	分子	指標値	分母	分子	指標値	分母	分子	指標値	分母	分子	指標値	分母	分子	指標値	分母	分子
長野市民病院	400以上	78.7%	47	37	75.4%	61	46	78.2%	55	43	70.3%	37	26	75.0%	4	3	73.3%	15	11	75.0%	8	6	60.0%	10	6
伊那中央病院	300以上	77.5%	40	31	60.0%	35	21	62.9%	35	22	70.5%	44	31	60.0%	10	6	62.5%	8	5	76.5%	17	13	77.8%	9	7
昭和伊南総合病院	300以上	90.9%	33	30	77.4%	31	24	75.0%	20	15	33.3%	12	4	50.0%	2	1	100.0%	2	2	16.7%	6	1	0.0%	2	0
岐阜県総合医療センター	600以上	74.3%	105	78	73.4%	124	91	76.2%	101	77	75.9%	112	85	74.1%	27	20	76.7%	30	23	75.9%	29	22	76.9%	26	20
大垣市民病院	600以上	84.7%	85	72	84.2%	101	85	87.5%	112	98	86.3%	102	88	80.0%	15	12	63.6%	22	14	100.0%	32	32	90.9%	33	30
岐阜市民病院	500以上	91.2%	57	52	93.0%	57	53	100.0%	43	43	81.8%	33	27	86.7%	15	13	100.0%	7	7	50.0%	2	1	66.7%	9	6
総合病院中津川市民病院	300以上	69.6%	23	16	60.0%	25	15	74.1%	27	20	66.7%	45	30	58.8%	17	10	100.0%	6	6	60.0%	15	9	71.4%	7	5
名古屋市立東部医療センター	500以上	67.1%	70	47	75.0%	64	48																		
春日井市民病院	500以上	93.2%	88	82	98.0%	99	97	98.0%	102	100	98.9%	89	88	100.0%	28	28	96.4%	28	27	100.0%	33	33			
小牧市民病院	500以上	76.6%	94	72	75.3%	93	70	82.2%	90	74	72.7%	66	48	63.6%	22	14	61.5%	13	8	75.0%	20	15	100.0%	11	11
津島市民病院	300以上							94.7%	19	18	100.0%	20	20	100.0%	5	5	100.0%	4	4	100.0%	4	4	100.0%	7	7
豊橋市民病院	600以上	77.2%	57	44	73.8%	61	45	66.0%	53	35	73.7%	57	42	73.7%	19	14	69.2%	13	9	75.0%	12	9	76.9%	13	10
西尾市民病院	300以上	74.2%	31	23	76.2%	21	16	81.8%	33	27	87.5%	32	28	77.8%	9	7	85.7%	7	6	100.0%	7	7	88.9%	9	8
碧南市民病院	200以上	69.6%	23	16	83.3%	6	5				84.2%	19	16	75.0%	4	3	100.0%	8	8				71.4%	7	5
公立西知多総合病院	400以上	63.8%	47	30	64.3%	56	36	45.7%	46	21	66.7%	51	34	76.5%	17	13	37.5%	8	3	72.2%	18	13	62.5%	8	5
公立陶生病院	600以上	79.7%	59	47	75.5%	98	74	85.9%	85	73	77.3%	66	51	63.2%	19	12	88.9%	18	16	72.2%	18	13	90.9%	11	10
名張市立病院	200以上				100.0%	16	16																		
松阪市民病院	300以上	68.0%	25	17	90.9%	11	10	50.0%	8	4	73.3%	15	11	60.0%	5	3	66.7%	3	2	75.0%	4	3	100.0%	3	3
市立長浜病院	500以上	58.5%	41	24	38.2%	34	13	22.2%	45	10	30.0%	40	12	33.3%	12	4	33.3%	6	2	27.3%	11	3	27.3%	11	3
彦根市立病院	400以上	73.3%	30	22	83.7%	43	36	81.0%	42	34	74.1%	58	43	84.6%	13	11	85.7%	14	12	76.5%	17	13	50.0%	14	7
公立甲賀病院	400以上	73.1%	26	19	60.0%	30	18	52.0%	50	26	56.8%	44	25	33.3%	12	4	100.0%	10	10	56.3%	16	9	33.3%	6	2
京都市立病院	500以上	71.9%	32	23	83.3%	36	30	84.4%	32	27	69.2%	26	18	66.7%	9	6	66.7%	3	2	100.0%	7	7	42.9%	7	3
京丹後市立弥栄病院	200未満	33.3%	6	2	66.7%	9	6	50.0%	4	2															
大阪急性期・総合医療センター	600以上	71.2%	59	42	79.3%	58	46	88.4%	43	38	84.1%	69	58	75.0%	12	9	76.5%	17	13	87.5%	16	14	91.7%	24	22
大阪市立総合医療センター	600以上	70.6%	51	36	85.7%	28	24	93.7%	63	59	83.3%	66	55	89.5%	19	17	75.0%	16	12	70.0%	10	7	90.5%	10	19
市立池田病院	300以上	100.0%	10	10	87.5%	8	7	33.3%	6	2	100.0%	3	3				100.0%	1	1	100.0%	1	1	100.0%	1	1
堺市立総合医療センター	400以上	78.9%	57	45	69.0%	42	29	77.8%	9	7	80.0%	25	20	100.0%	2	2	75.0%	4	3	50.0%	2	1	82.4%	17	14
市立東大阪医療センター	500以上	68.0%	50	34	72.7%	44	32	72.2%	36	26	52.6%	38	20	83.3%	6	5	41.7%	12	5	58.3%	12	7	37.5%	8	3
箕面市立病院	300以上	100.0%	1	1	0.0%	1	0	0.0%	4	0	0.0%	3	0				0.0%	1	0				0.0%	2	0
八尾市立病院	300以上	75.0%	32	24	90.3%	31	28	88.4%	43	38	87.8%	49	43	100.0%	7	7	63.6%	11	7	94.1%	17	16	92.9%	14	13
兵庫県立淡路医療センター	400以上	72.5%	40	29	72.9%	48	35	73.2%	41	30	71.1%	45	32	66.7%	9	6	73.7%	19	14	80.0%	5	4	66.7%	12	8
兵庫県立丹波医療センター	300以上	85.7%	14	12																					
兵庫県立尼崎総合医療センター	600以上	72.8%	92	67	80.2%	106	85	82.7%	98	81	95.0%	101	96	96.3%	27	26	92.9%	28	26	100.0%	21	21	92.0%	25	23
神戸市立医療センター中央市民病院	600以上	67.5%	40	27	74.6%	63	47	51.9%	79	41	59.4%	64	38	52.9%	17	9	63.6%	11	7	60.0%	20	12	62.5%	16	10
明石市立市民病院	300以上	84.8%	33	28	84.8%	39	35	78.1%	32	25	100.0%	8	8				100.0%	4	4	100.0%	2	2	100.0%	2	2
赤穂市民病院	300以上	17.4%	23	4	9.7%	31	3	27.3%	22	6	33.3%	18	6	0.0%	3	0	20.0%	5	1	66.7%	6	4	25.0%	4	1
市立伊丹病院	400以上	85.7%	14	12	80.0%	10	8	73.3%	15	11	93.8%	16	15	75.0%	4	3	100.0%	3	3	100.0%	5	5	100.0%	4	4
三田市民病院	300以上	81.2%	69	56	67.3%	49	33	76.5%	81	62	78.3%	69	54	73.7%	19	14	75.0%	20	15	81.8%	11	9	84.2%	19	16
宝塚市立病院	400以上										50.0%	14	7	50.0%	2	1	40.0%	5	2	57.1%	7	4			
西宮市立中央病院	200以上	28.6%	7	2	50.0%	4	2	75.0%	4	3	0.0%	1	0				0.0%	1	0						
加古川中央市民病院	600以上	58.7%	121	71	60.2%	113	68	67.0%	94	63	60.8%	143	87	51.4%	35	18	42.9%	28	12	68.6%	35	24	73.3%	45	33
奈良県総合医療センター	500以上	65.9%	41	27	61.5%	52	32	62.1%	58	36	65.6%	64	42	63.6%	11	7	65.0%	20	13	52.6%	19	10	85.7%	14	12
橋本市立病院	300以上	83.3%	42	35	61.1%	18	11																		
鳥取県立厚生病院	300以上	37.5%	16	6	50.0%	16	8	41.7%	12	5	20.0%	15	3	25.0%	4	1	0.0%	2	0	14.3%	7	1	50.0%	2	1
鳥取県立中央病院	500以上	93.0%	71	66	88.9%	63	56	91.8%	49	45	80.0%	60	48	84.6%	13	11	92.3%	13	12	82.4%	17	14	64.7%	17	11
松江市民病院	400以上							7.4%	27	2	16.7%	12	2	50.0%	2	1	12.5%	8	1				0.0%	2	0
県立広島病院	600以上	69.6%	102	71	79.7%	79	63	72.2%	79	57	83.3%	84	70	72.7%	22	16	91.7%	24	22	95.2%	21	20	70.6%	17	12
広島市立北部医療センター安佐市民病院	400以上	75.7%	115	87	73.9%	69	51	72.3%	101	73	74.7%	99	74	79.2%	24	19	71.4%	14	10	75.9%	29	22	71.9%	32	23
広島市立広島市民病院	600以上	91.1%	135	123	86.9%	153	133	85.0%	127	108	76.6%	128	98	66.7%	30	20	83.3%	24	20	73.8%	42	31	84.4%	32	27
尾道市立市民病院	200以上							33.3%	3	1															
福山市立病院	500以上	88.2%	110	97	83.6%	116	97	95.3%	107	102	92.2%	102	94	92.3%	26	24	95.0%	20	19	95.8%	24	23	87.5%	32	28
市立三次中央病院	300以上	66.7%	24	16	72.7%	11	8																		
山口県立総合医療センター	500以上	75.4%	57	43	84.0%	50	42	61.7%	47	29	64.0%	50	32	55.6%	9	5	66.7%	15	10	60.0%	15	9	72.7%	11	8
徳島県立中央病院	400以上	82.1%	95	78	89.3%	56	50	88.8%	80	71	82.7%	75	62	90.0%											

一般34

急性心筋梗塞PCI doortoballoon 90分施行率

(空白):該当なし、有効な登録数値なし、結果数値表示対象外 (\*)全体集計より除外

病院名	許可病床数	2020年度			2021年度			2022年度			2023年度			2023年4-6月			7-9月			10-12月			2024年1-3月		
		* 指標値	分母	分子	* 指標値	分母	分子	* 指標値	分母	分子	* 指標値	分母	分子	* 指標値	分母	分子	* 指標値	分母	分子	* 指標値	分母	分子	* 指標値	分母	分子
長崎みなとメディカルセンター	500以上	59.3%	59	35	67.0%	88	59	71.6%	67	48	76.4%	89	68	81.8%	22	18	59.1%	22	13	88.0%	25	22	75.0%	20	15
長崎県対馬病院	200以上	87.5%	16	14	86.7%	15	13	81.8%	11	9	82.4%	17	14	85.7%	7	6	100.0%	2	2	60.0%	5	3	100.0%	3	3
荒尾市立有明医療センター	200以上	71.4%	49	35	27.3%	22	6	47.6%	21	10	34.6%	26	9	40.0%	5	2	0.0%	3	0	28.6%	7	2	45.5%	11	5
大分県立病院	500以上	80.5%	41	33	60.9%	46	28	71.2%	52	37	80.9%	47	38	70.0%	10	7	92.3%	13	12	92.3%	13	12	63.6%	11	7
中津市立中津市民病院	200以上	91.7%	48	44	97.5%	40	39	98.0%	51	50	90.7%	43	39	100.0%	10	10	100.0%	6	6	75.0%	12	9	93.3%	15	14
宮崎県立宮崎病院	500以上	70.4%	27	19	93.9%	33	31	86.2%	29	25	100.0%	28	28	100.0%	9	9	100.0%	5	5	100.0%	6	6	100.0%	8	8
沖縄県立中部病院	500以上	45.2%	31	14	76.9%	39	30	79.4%	34	27	81.6%	38	31	88.9%	9	8	62.5%	8	5	93.3%	15	14	66.7%	6	4
沖縄県立宮古病院	200以上	68.4%	19	13	73.7%	19	14	73.9%	23	17	33.3%	18	6	42.9%	7	3	0.0%	4	0	60.0%	5	3	0.0%	2	0

## 一般35

### 胃癌低侵襲手術率(内視鏡)

$$\text{胃癌低侵襲手術率(内視鏡)} = \frac{\text{分母のうち、内視鏡手術が施行された患者数}}{\text{胃癌で治療前TNMがUICCステージ I のうち該当する切除術が施行された退院患者数}}$$

胃癌低侵襲手術率(内視鏡)とは UICCステージとはがんの進行度を表します。IからIVまでに分類されています。

#### 指標の説明

胃癌の手術には、内視鏡、腹腔鏡、開腹があります。合併症やがんの状態などにより、開腹より体への影響の少ない、内視鏡手術や腹腔鏡手術が選ばれる場合があります。

#### 計算について

参考としたガイドライン等	日本胃癌学会胃癌治療ガイドライン <a href="http://www.jgca.jp/guideline/fourth/index.html">http://www.jgca.jp/guideline/fourth/index.html</a>
データ除外	なし
補正などの計算方法	なし
データ基準日	2024年4月25日

#### 考察

施設間差は大きいですが、中央値、平均値共に着実に上昇しており、医療の質の向上が見られている。

一般35

胃癌低侵襲手術率(内視鏡)

データのまとめ	対象病院群	精神科標榜なし、総合病院精神科無床、総合病院精神科有床							
	調査期間	2020年度	2021年度	2022年度	2023年度	2023年4-6月	7-9月	10-12月	2024年1-3月
データ登録病院数		138	142	137	140	128	129	131	128
分母合計		7153	7573	7056	7272	1744	1839	1955	1734
75パーセンタイル		76.9%	78.5%	78.7%	78.9%	80.5%	82.1%	85.2%	87.5%
中央値		70.2%	71.9%	71.8%	73.7%	73.3%	71.4%	76.2%	74.7%
25パーセンタイル		55.0%	60.8%	58.6%	62.8%	64.1%	60.0%	61.3%	64.3%
平均値		63.2%	65.2%	65.4%	68.6%	68.8%	68.6%	69.7%	71.4%
平均値(0を除く)		67.6%	69.6%	69.0%	71.7%	73.4%	70.8%	74.3%	73.7%

【時系列】 ●は平均値、他は上方から最大値、75パーセンタイル値、中央値、25パーセンタイル値、最小値

(2018年4月開始)

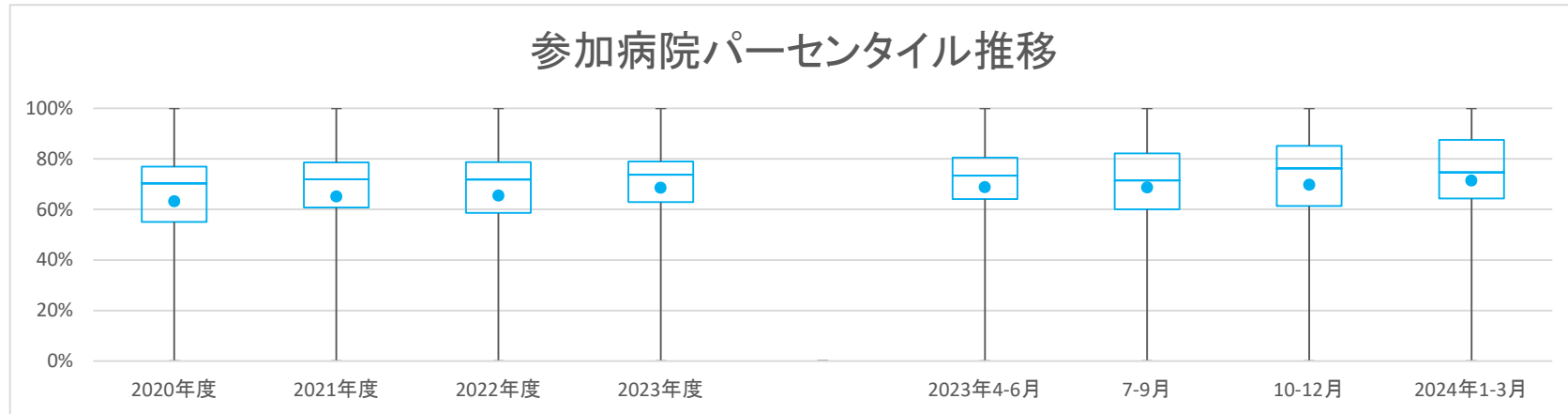

【直近データ分布】

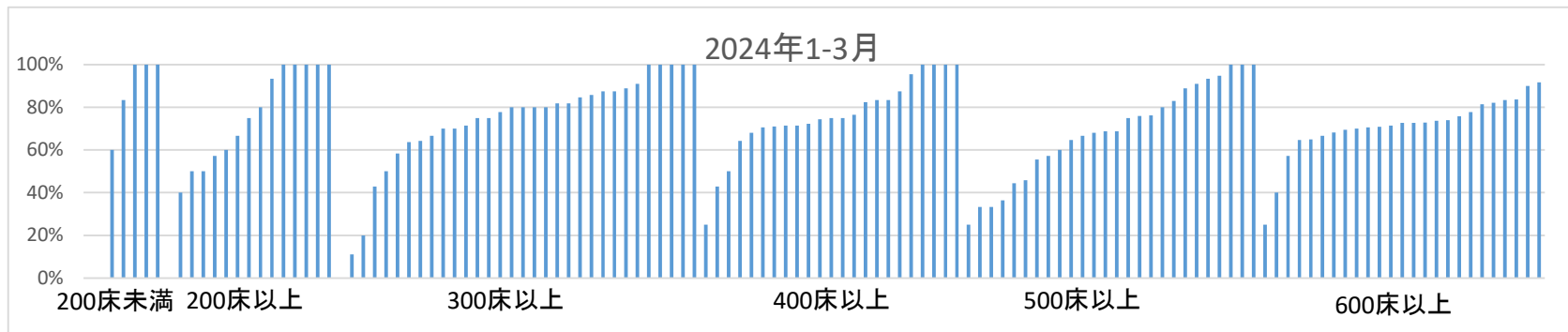

医療の質・医療安全指標の評価・公表等推進事業

一般35

胃癌低侵襲手術率(内視鏡)

(空白):該当なし、有効な登録数値なし、結果数値表示対象外

(\*):全体集計より除外

病院名	許可病床数	2020年度			2021年度			2022年度			2023年度			2023年4-6月			7-9月			10-12月			2024年1-3月		
		* 指標値	分母	分子	* 指標値	分母	分子	* 指標値	分母	分子	* 指標値	分母	分子	* 指標値	分母	分子	* 指標値	分母	分子	* 指標値	分母	分子	* 指標値	分母	分子
市立札幌病院	600以上																								
市立旭川病院	400以上	67.6%	34	23	73.0%	37	27	51.6%	31	16	78.0%	50	39	58.8%	80	47	66.7%	12	8	64.3%	14	9	91.7%	12	11
小樽市立病院	300以上	100.0%	14	14	33.3%	6	2	68.2%	22	15	63.6%	33	21	52.2%	23	12	64.7%	17	11	69.2%	26	18	42.9%	14	6
市立釧路総合病院	500以上	50.0%	42	21	60.7%	28	17	63.2%	38	24	66.7%	51	34	40.0%	5	2	50.0%	4	2	53.3%	15	8	100.0%	9	9
砂川市立病院	400以上	0.0%	4	0	0.0%	6	0	0.0%	2	0	0.0%	2	0	90.0%	10	9	53.3%	15	8	57.1%	14	8	75.0%	12	9
市立千歳市民病院	200未満	0.0%	6	0	25.0%	4	1	0.0%	3	0	76.5%	17	13	0.0%	1	0	80.0%	5	4	71.4%	7	5	100.0%	4	4
苫小牧市立病院	300以上	58.8%	17	10	83.3%	24	20	74.2%	31	23	68.4%	38	26	44.4%	9	4	80.0%	10	8	77.8%	9	7	70.0%	10	7
名寄市立総合病院	300以上	81.0%	21	17	95.0%	20	19	95.8%	24	23	87.5%	24	21	100.0%	5	5	66.7%	6	4	100.0%	8	8	80.0%	5	4
青森県立中央病院	600以上	76.3%	152	116	79.9%	159	127	76.5%	149	114	72.9%	107	78	78.1%	32	25	74.1%	27	20	73.5%	34	25	57.1%	14	8
青森市民病院	400以上	60.5%	38	23	51.7%	29	15	62.5%	32	20	21.7%	23	5	14.3%	7	1	14.3%	7	1	40.0%	5	2	25.0%	4	1
つがる総合病院	400以上	71.9%	64	46	77.4%	31	24	84.6%	39	33	74.0%	50	37	76.9%	13	10	64.7%	17	11	63.6%	11	7	100.0%	9	9
十和田市立中央病院	300以上	59.3%	27	16	74.3%	35	26	81.1%	37	30	77.8%	45	35	68.8%	16	11	87.5%	8	7	70.0%	10	7	90.9%	11	10
八戸市立市民病院	600以上	49.1%	53	26	40.0%	45	18	63.6%	44	28	64.6%	48	31	66.7%	9	6	45.5%	11	5	61.1%	18	11	90.0%	10	9
岩手県立磐井病院	300以上				84.6%	65	55	77.3%	75	58	75.9%	58	44	83.3%	12	10	81.8%	11	9	76.2%	21	16	64.3%	14	9
岩手県立大船渡病院	400以上	0.0%	7	0	0.0%	2	0	0.0%	8	0	0.0%	5	0	0.0%	1	0	0.0%	3	0	0.0%	1	0			
岩手県立久慈病院	300以上	76.5%	17	13	72.2%	36	26	69.6%	23	16	86.4%	22	19	71.4%	7	5	80.0%	5	4	100.0%	6	6	100.0%	4	4
岩手県立中央病院	600以上	84.8%	125	106	75.4%	138	104	83.8%	142	119	82.4%	153	126	78.8%	33	26	83.8%	37	31	82.5%	40	33	83.7%	43	36
岩手県立中部病院	400以上				58.9%	73	43	71.1%	76	54	75.5%	106	80	77.4%	31	24	90.5%	21	19	69.0%	29	20	68.0%	25	17
大崎市民病院	500以上	69.1%	194	134	72.1%	208	150	70.8%	168	119	70.9%	151	107	77.3%	44	34	66.7%	42	28	63.9%	36	23	75.9%	29	22
公立刈田総合病院	200以上	100.0%	3	3																					
栗原市立栗原中央病院	300以上	90.9%	22	20	100.0%	27	27	92.9%	42	39	75.0%	16	12	75.0%	4	3	85.7%	7	6	50.0%	2	1	66.7%	3	2
みやぎ県南中核病院	300以上	88.8%	80	71	86.9%	84	73	76.6%	47	36	74.6%	59	44	70.6%	17	12	80.6%	31	25				63.6%	11	7
市立秋田総合病院	300以上	38.2%	34	13	50.0%	30	15	19.0%	21	4	7.7%	26	2	0.0%	2	0	40.0%	5	2	0.0%	15	0	0.0%	4	0
大館市立総合病院	400以上	60.9%	46	28	72.2%	54	39	66.7%	39	26	68.9%	45	31	57.1%	7	4	63.6%	11	7	76.9%	13	10	71.4%	14	10
市立横手病院	200以上	72.4%	58	42	83.3%	48	40	75.0%	52	39	84.7%	59	50	85.7%	14	12	80.0%	15	12	80.0%	15	12	93.3%	15	14
市立大森病院	200未満				33.3%	6	2	91.7%	12	11															
山形県立中央病院	600以上	70.5%	234	165	77.6%	281	218	74.4%	203	151	75.7%	144	109							78.4%	74	58	72.9%	70	51
日本海総合病院	600以上	70.5%	139	98	71.6%	102	73	68.7%	83	57	67.9%	81	55	57.1%	21	12	76.5%	17	13	66.7%	21	14	72.7%	22	16
山形市立病院済生館	500以上	73.0%	63	46	66.7%	66	44	71.7%	60	43	72.6%	84	61	73.9%	23	17	63.6%	22	14	77.8%	18	14	76.2%	21	16
北村山公立病院	300以上	0.0%	3	0	0.0%	3	0																		
公立岩瀬病院	200以上	50.0%	8	4	71.4%	14	10	77.3%	22	17	83.3%	18	15	100.0%	4	4	50.0%	4	2	80.0%	5	4	100.0%	5	5
公立藤田総合病院	300以上	75.0%	16	12	73.3%	15	11	37.5%	8	3	84.2%	19	16	66.7%	3	2	100.0%	1	1	85.7%	7	6	87.5%	8	7
茨城県立中央病院	500以上	67.1%	73	49	68.8%	64	44	69.6%	56	39	79.0%	62	49	81.8%	22	18	85.7%	14	12	88.9%	9	8	64.7%	17	11
北茨城市民病院	200未満				100.0%	2	2	100.0%	2	2	100.0%	1	1				100.0%	1	1						
桐生厚生総合病院	400以上							83.3%	24	20	80.8%	26	21	75.0%	4	3	66.7%	9	6	87.5%	8	7	100.0%	5	5
公立富岡総合病院	300以上	0.0%	5	0	75.0%	8	6	28.6%	7	2	60.0%	15	9	66.7%	3	2	50.0%	2	1	75.0%	4	3	50.0%	6	3
さいたま市立病院	600以上	71.2%	66	47	78.4%	74	58	77.4%	62	48	66.2%	74	49	66.7%	15	10	70.6%	17	12	63.6%	22	14	65.0%	20	13
春日部市立医療センター	300以上	36.4%	11	4																					
川口市立医療センター	500以上	79.1%	43	34	71.0%	69	49	67.4%	43	29	74.4%	39	29	80.0%	10	8	75.0%	8	6	63.6%	11	7	80.0%	10	8
千葉がんセンター	400以上	72.0%	314	226	75.6%	271	205																		
千葉市立海浜病院	200以上				76.7%	43	33	62.1%	29	18															
船橋市立医療センター	400以上	30.6%	36	11	61.5%	52	32	52.8%	36	19	57.8%	64	37	54.5%	11	6	50.0%	22	11	57.1%	14	8	70.6%	17	12
松戸市立総合医療センター	600以上	70.7%	41	29	84.4%	32	27	27.3%	11	3	33.3%	9	3							16.7%	6	1	66.7%	3	2
国保旭中央病院	600以上	73.0%	100	73	62.1%	116	72	74.4%	133	99	76.1%	138	105	69.2%	26	18	84.8%	33	28	80.0%	30	24	71.4%	49	35
東京都健康長寿医療センター	500以上	73.3%	15	11	59.1%	22	13	79.2%	24	19	88.9%	36	32	84.6%	13	11	83.3%	6	5	85.7%	7	6	100.0%	10	10
青梅市立総合病院	500以上	51.9%	27	14	59.0%	39	23	66.7%	30	20	63.0%	27	17	100.0%	5	5	25.0%	4	1	66.7%	9	6	55.6%	9	5
町田市民病院	400以上	76.9%	78	60	81.7%	60	49	79.2%	48	38	73.2%	41	30	84.6%	13	11	71.4%	14	10				64.3%	14	9
公立昭和病院	400以上	71.1%	83	59	82.7%	75	62	85.9%	85	73	78.9%	71	56	72.4%	29	21	90.5%	21	19	76.2%	21	16			
川崎市立川崎病院	600以上	41.2%	51	21	56.4%	39	22	53.8%	26	14	50.0%	24	12	70.0%	10	7				40.0%	10	4	25.0%	4	1
川崎市立多摩病院	300以上	54.8%	31	17	66.7%	24	16	71.4%	21	15	32.0%	25	8	40.0%	5	2	50.0%	6	3	40.0%	5	2	11.1%	9	1
藤沢市民病院	500以上	88.0%	83	73	77.0%	87	67	77.9%	77	60	83.6%	67	56	69.2%	13	9	100.0%	24	24	68.4%	19	13	90.9%	11	10
横須賀市立うわまち病院	400以上	91.7%	24	22	85.0%	20	17	93.3%	15	14	77.8%	9	7	75.0%	4	3	50.0%	2	1				100.0%	3	3
山梨県立中央病院	600以上	22.2%	9	2																					
静岡県立総合病院	600以上	76.4%	212	162	78.8%	212	167	79.0%	248	196	78.1%	228	178	77.6%	58	45	71.1%	45	32						

医療の質・医療安全指標の評価・公表等推進事業

一般35

胃癌低侵襲手術率(内視鏡)  
(空白):該当なし、有効な登録数値なし、結果数値表示対象外  
(\*)全体集計より除外

病院名	許可病床数	2020年度			2021年度			2022年度			2023年度			2023年4-6月			7-9月			10-12月			2024年1-3月		
		* 指標値	分母	分子	* 指標値	分母	分子	* 指標値	分母	分子	* 指標値	分母	分子	* 指標値	分母	分子	* 指標値	分母	分子	* 指標値	分母	分子	* 指標値	分母	分子
公立松石石川中央病院	300以上	80.0%	80	64	82.5%	40	33	64.3%	56	36	81.3%	75	61	90.9%	11	10	68.8%	16	11	84.6%	26	22	81.8%	22	18
加賀市医療センター	300以上							89.5%	19	17	85.7%	14	12				0.0%	1	0	100.0%	8	8	80.0%	5	4
福井県立病院	600以上	78.6%	84	66	69.8%	86	60	75.7%	107	81	82.8%	99	82	84.2%	19	16	75.9%	29	22	91.3%	23	21	82.1%	28	23
市立敦賀病院	300以上	71.4%	28	20	83.3%	24	20																		
杉田玄白記念公立小浜病院	400以上	58.8%	17	10	68.4%	19	13	40.0%	10	4	60.0%	15	9	50.0%	4	2	50.0%	6	3	100.0%	1	1	75.0%	4	3
長野県立木曽病院	200未満	50.0%	6	3	0.0%	2	0	20.0%	5	1															
長野県立信州医療センター	300以上	61.1%	18	11	68.2%	22	15	38.5%	13	5	68.8%	16	11	100.0%	1	1	33.3%	6	2	100.0%	5	5	75.0%	4	3
飯田市立病院	400以上	25.0%	24	6	18.2%	11	2	31.8%	22	7				50.0%	12	6	60.0%	5	3	42.9%	7	3			
市立大町総合病院	200未満										100.0%	9	9				100.0%	5	5	100.0%	1	1	100.0%	2	2
岡谷市民病院	200以上	20.0%	5	1	25.0%	12	3	40.0%	10	4	0.0%	6	0	0.0%	2	0	0.0%	1	0	0.0%	1	0	0.0%	3	0
長野市民病院	400以上	76.1%	117	89	73.5%	102	75	71.3%	80	57	68.2%	88	60	78.3%	23	18	80.0%	20	16	45.8%	24	11	71.4%	21	15
松本市立病院	200未満	85.7%	7	6	58.3%	12	7	72.7%	11	8	79.4%	34	27	50.0%	10	5	80.0%	10	8	100.0%	6	6	100.0%	8	8
伊那中央病院	300以上	55.9%	34	19	57.4%	47	27	70.8%	48	34	61.5%	39	24	75.0%	8	6	53.8%	13	7	66.7%	6	4	58.3%	12	7
昭和伊南総合病院	300以上	77.3%	22	17	64.0%	25	16	60.0%	20	12	60.7%	28	17	63.6%	11	7	25.0%	4	1	40.0%	5	2	87.5%	8	7
岐阜県総合医療センター	600以上	66.7%	75	50	64.6%	99	64	74.5%	102	76	64.3%	84	54	57.1%	21	12	76.0%	25	19	52.4%	21	11	70.6%	17	12
大垣市民病院	600以上	57.4%	122	70	73.9%	138	102	58.6%	152	89	72.6%	124	90	66.7%	27	18	72.0%	25	18	74.4%	39	29	75.8%	33	25
岐阜市民病院	500以上	52.6%	38	20	74.2%	62	46	76.9%	65	50	65.9%	44	29	66.7%	12	8	83.3%	12	10	53.8%	13	7	57.1%	7	4
総合病院中津川市民病院	300以上	41.2%	17	7	81.6%	38	31	80.7%	57	46	78.1%	32	25	81.8%	11	9	71.4%	7	5	60.0%	5	3	88.9%	9	8
名古屋市立東部医療センター	500以上	71.9%	32	23	64.0%	25	16																		
春日井市民病院	500以上	52.6%	76	40	68.1%	69	47	80.0%	55	44	62.2%	37	23	68.8%	16	11	50.0%	8	4	61.5%	13	8			
小牧市民病院	500以上	61.1%	72	44	52.9%	34	18	39.1%	23	9	45.5%	33	15	62.5%	8	5	50.0%	6	3	30.0%	10	3	44.4%	9	4
津島市民病院	300以上							33.3%	9	3	50.0%	12	6	0.0%	1	0				83.3%	6	5	20.0%	5	1
豊橋市民病院	600以上	62.7%	102	64	54.4%	90	49	64.3%	112	72	65.1%	86	56	80.0%	20	16	56.3%	16	9	53.8%	26	14	70.8%	24	17
西尾市民病院	300以上	72.7%	11	8	55.6%	18	10	81.8%	11	9	65.0%	20	13	0.0%	2	0	71.4%	7	5	66.7%	6	4	80.0%	5	4
碧南市民病院	200以上	0.0%	1	0	0.0%	1	0				75.0%	4	3	100.0%	1	1							66.7%	3	2
公立西知多総合病院	400以上	45.0%	20	9	72.2%	18	13	48.5%	33	16	62.5%	24	15	60.0%	5	3	66.7%	6	4	55.6%	9	5	75.0%	4	3
公立陶生病院	600以上	49.2%	65	32	53.1%	49	26	51.9%	54	28	64.7%	34	22	66.7%	6	4	77.8%	9	7	46.2%	13	6	83.3%	6	5
名張市立病院	200以上				33.3%	3	1																		
松阪市民病院	300以上	83.9%	31	26	89.7%	39	35	73.3%	15	11	75.0%	16	12	75.0%	4	3	40.0%	5	2	100.0%	4	4	100.0%	3	3
市立長浜病院	500以上	58.2%	55	32	77.6%	58	45	76.9%	52	40	72.1%	61	44	64.3%	14	9	70.6%	17	12	60.0%	15	9	93.3%	15	14
彦根市立病院	400以上	73.1%	26	19	71.0%	31	22	79.3%	29	23	78.8%	52	41	90.0%	10	9	91.7%	12	11	66.7%	12	8	72.2%	18	13
公立甲賀病院	400以上	70.5%	44	31	86.2%	65	56	90.2%	41	37	85.0%	40	34	78.6%	14	11	90.9%	11	10	75.0%	8	6	100.0%	7	7
京都市立病院	500以上	81.4%	70	57	73.1%	67	49	76.8%	69	53	84.6%	52	44	70.0%	10	7	92.9%	14	13	84.2%	19	16	88.9%	9	8
亀岡市立病院	200未満							0.0%	4	0							0.0%	1	0	0.0%	3	0			
大坂急性期・総合医療センター	600以上	68.2%	85	58	73.1%	78	57	74.2%	31	23	48.4%	62	30	55.0%	20	11	55.0%	20	11	33.3%	12	4	40.0%	10	4
大阪市立十三市民病院	200以上	71.4%	7	5	80.0%	10	8	83.3%	6	5	66.7%	6	4	0.0%	2	0	100.0%	2	2	100.0%	1	1	100.0%	1	1
大阪市立総合医療センター	600以上	79.1%	115	91	75.0%	92	69	74.8%	115	86	77.6%	116	90	77.1%	35	27	73.7%	38	28	90.0%	20	18	73.9%	23	17
市立池田病院	300以上	81.1%	37	30	63.8%	47	30	70.6%	34	24	62.1%	29	18				66.7%	12	8	70.0%	10	7	42.9%	7	3
堺市立総合医療センター	400以上	79.5%	73	58	68.5%	73	50	66.7%	87	58	69.4%	85	59	79.2%	24	19	66.7%	21	14	75.0%	24	18	50.0%	16	8
市立東大阪医療センター	500以上	73.2%	56	41	82.5%	63	52	71.7%	53	38	47.5%	40	19	77.8%	9	7	46.7%	15	7	20.0%	5	1	36.4%	11	4
箕面市立病院	300以上	67.6%	34	23	72.7%	44	32	71.8%	39	28	72.0%	50	36	73.3%	15	11	63.6%	11	7	80.0%	10	8	71.4%	14	10
八尾市立病院	300以上	50.0%	28	14	67.0%	88	59	75.0%	76	57	73.3%	75	55	61.1%	18	11	68.4%	19	13	81.5%	27	22	81.8%	11	9
兵庫県立淡路医療センター	400以上	65.0%	40	26	76.9%	52	40	90.2%	51	46	78.9%	57	45	71.4%	7	5	81.3%	16	13	82.4%	17	14	76.5%	17	13
兵庫県立丹波医療センター	300以上	74.1%	27	20																					
兵庫県立尼崎総合医療センター	600以上	69.6%	92	64	79.6%	108	86	79.2%	106	84	72.6%	106	77	69.0%	29	20	76.3%	38	29	76.5%	17	13	68.2%	22	15
神戸市立医療センター中央市民病院	600以上	84.2%	120	101	81.9%	144	118	76.4%	144	110	73.6%	129	95	79.4%	34	27	70.4%	27	19	79.4%	34	27	64.7%	34	22
明石市立市民病院	300以上	76.7%	43	33	73.8%	42	31	75.0%	32	24	85.7%	42	36				86.7%	15	13	85.7%	14	12	84.6%	13	11
赤穂市民病院	300以上	78.7%	61	48	81.0%	58	47	72.9%	48	35	80.0%	25	20	77.8%	9	7	80.0%	5	4	85.7%	7	6	75.0%	4	3
市立戸屋病院	200未満	70.0%	10	7	58.3%	12	7	50.0%	10	5	91.7%	12	11	100.0%	1	1	100.0%	3	3	100.0%	2	2	83.3%	6	5
市立伊丹病院	400以上	81.5%	54	44	71.6%	67	48	79.1%	43	34	83.3%	42	35	83.3%	12	10	85.7%	14	12	80.0%	10	8	83.3%	6	5
三田市民病院	300以上	86.8%	68	59	73.2%	56	41	88.9%	45	40	76.7%	43	33	70.0%	10	7	75.0%	12	9	78.6%	14	11	85.7%	7	6
宝塚市立病院	400以上							78.9%	57	45	73.3%	15	11	84.2%	19	16	78.3%	23	18						
西宮市立中央病院	200以上	85.3%	34	29	81.0%	21	17	72.7%	33	24	61.5%	26	16	83.3%	6	5	33.3%	6	2	71.4%	7	5	57.1%	7	4
西脇市立西脇病院	300以上	54.5%	11	6	78.6%	14	11	78.6%	14	11	66.7%	18	12	33.3%	3	1	50.0%	4	2	83.3%	6	5	80.0%	5	4
加古川中央市民病院	600以上	71.1%	114	81	61.0%	123	75	63.3%	98	62	74.8%	111	83	75.9%	29	22	62.5%	24	15	88.0%	25	22	72.7%	33	24
奈良県総合医療センター	500以上	67.0%	94	63	73.8%	84	62	75.9%	83	63	75.3%	81	61	86.7%	15	13	76.9%	13	10	76.9%	26	20	66.7%	27	18
奈良県総合医療センター	200以上	80.0%	60	48	92.9%	14	13	82.6%	23	19															
大和高田市立病院	300以上	68.8%	16	11																					
国保中央病院	200以上				90.0%	10	9	87.5%	8	7	100.0%	7	7	100.0%	4	4				100.0%	2	2	100.0%	1	1
橋本市立病院	300以上	58.8%	17	10	66.7%	15	10																		
鳥取県立厚生病院	300以上	55.6%	45	25	66.7%	42	28	56.7%	30	17	65.8%	38	25	33.3%	9	3				83.3%	12	10	70.0%	10	7
鳥根県立中央病院	500以上	58.3%	36	21	77.6%	67	52	87.5%	56	49	71.6%	67	48	78.9%	19	15	73.3%	15	11	64.7%	17	11	68.8%	16	11
松江市民病院	400以上																								

医療の質・医療安全指標の評価・公表等推進事業

一般35

胃癌低侵襲手術率(内視鏡)  
 (空白):該当なし、有効な登録数値なし、結果数値表示対象外 (\*):全体集計より除外

病院名	許可病床数	2020年度			2021年度			2022年度			2023年度			2023年4-6月			7-9月			10-12月			2024年1-3月		
		* 指標値	分母	分子	* 指標値	分母	分子	* 指標値	分母	分子	* 指標値	分母	分子	* 指標値	分母	分子	* 指標値	分母	分子	* 指標値	分母	分子	* 指標値	分母	分子
尾道市立市民病院	200以上						88.5%	26	23	85.0%	20	17	66.7%	3	2	85.7%	7	6	83.3%	6	5	100.0%	4	4	
福山市民病院	500以上	67.0%	100	67	61.7%	115	71	57.8%	109	63	61.5%	104	64	70.4%	27	19	65.5%	29	19	62.5%	24	15	45.8%	24	11
市立三次中央病院	300以上	73.5%	34	25	73.3%	15	11																		
山口県立総合医療センター	500以上	52.2%	23	12	60.7%	28	17	53.1%	32	17	52.5%	40	21	66.7%	9	6	66.7%	12	8	40.0%	10	4	33.3%	9	3
徳島県立中央病院	400以上	81.8%	66	54	75.5%	53	40	78.7%	61	48	78.9%	90	71	84.2%	19	16	73.1%	26	19	78.6%	28	22	82.4%	17	14
徳島県立三好病院	200以上	83.3%	6	5	100.0%	6	6	77.8%	9	7	72.7%	11	8	75.0%	4	3	60.0%	5	3	100.0%	2	2			
香川県立白鳥病院	200未満	0.0%	4	0	20.0%	5	1	0.0%	2	0	100.0%	1	1							100.0%	1	1			
香川県立中央病院	500以上	76.0%	192	146	79.5%	176	140	81.5%	173	141	81.5%	189	154	78.8%	52	41	81.0%	42	34	83.3%	42	35	83.0%	53	44
坂出市立病院	200未満	85.7%	21	18	80.0%	25	20	72.7%	22	16	73.7%	19	14	100.0%	1	1	100.0%	6	6	57.1%	7	4	60.0%	5	3
高松市立みんなの病院	300以上	33.3%	18	6	50.0%	18	9	72.2%	18	13	92.3%	13	12	100.0%	2	2	75.0%	4	3	100.0%	3	3	100.0%	4	4
さぬき市民病院	200未満	60.0%	5	3	50.0%	2	1	50.0%	2	1	0.0%	2	0							0.0%	1	0	0.0%	1	0
三豊総合病院	400以上	88.0%	25	22	80.6%	36	29	85.3%	75	64	89.2%	74	66	89.5%	19	17	88.9%	18	16	80.0%	15	12	95.5%	22	21
愛媛県立中央病院	600以上	52.9%	140	74	64.5%	141	91	68.3%	139	95	68.3%	164	112	66.0%	47	31	67.6%	37	25	70.5%	44	31	69.4%	36	25
福岡市民病院	200以上	75.0%	20	15	66.7%	21	14	64.7%	17	11															
大牟田市立病院	300以上	85.4%	48	41	89.3%	75	67	81.4%	70	57	75.8%	66	50	86.7%	15	13	72.2%	18	13	70.8%	24	17	77.8%	9	7
田川市立病院	300以上	66.7%	6	4	62.5%	8	5	90.5%	21	19	100.0%	12	12	100.0%	2	2	100.0%	5	5	100.0%	3	3	100.0%	2	2
筑後市立病院	200以上				75.0%	40	30	87.2%	47	41	86.4%	44	38	100.0%	5	5	85.0%	20	17	88.9%	9	8	80.0%	10	8
公立八女総合病院	300以上				0.0%	2	0	0.0%	1	0															
佐賀県医療センター好生館	400以上	52.1%	48	25	31.8%	44	14	46.7%	45	21															
佐世保市総合医療センター	500以上										83.8%	99	83	81.8%	33	27	82.1%	28	23	78.9%	19	15	94.7%	19	18
長崎みなとメディカルセンター	500以上	78.9%	38	30	78.4%	51	40	77.6%	76	59	77.0%	61	47	78.6%	14	11	68.4%	19	13	77.3%	22	17	100.0%	6	6
長崎県対馬病院	200以上	100.0%	17	17	83.3%	12	10	86.4%	22	19	91.3%	23	21	80.0%	5	4	100.0%	10	10	100.0%	4	4	75.0%	4	3
荒尾市立有明医療センター	200以上	70.6%	17	12	89.5%	19	17	76.2%	21	16	61.9%	21	13	50.0%	4	2	60.0%	10	6	80.0%	5	4	50.0%	2	1
球磨郡公立多良木病院	200未満										62.5%	8	5	100.0%	3	3	50.0%	2	1	50.0%	2	1	0.0%	1	0
大分県立病院	500以上	60.0%	45	27	64.4%	45	29	55.4%	56	31	75.0%	32	24	70.0%	10	7	72.7%	11	8	66.7%	6	4	100.0%	5	5
中津市立中津市民病院	200以上	64.3%	28	18	68.6%	51	35	63.2%	38	24	70.6%	34	24	64.3%	14	9	87.5%	8	7	71.4%	7	5	60.0%	5	3
宮崎県立宮崎病院	500以上	33.3%	18	6	25.0%	20	5	30.0%	50	15	50.0%	36	18	41.7%	12	5	54.5%	11	6	100.0%	5	5	25.0%	8	2
沖縄県立中部病院	500以上	75.0%	16	12	80.0%	10	8	36.4%	11	4	54.5%	11	6	50.0%	4	2	100.0%	3	3	0.0%	1	0	33.3%	3	1
沖縄県立宮古病院	200以上	0.0%	2	0	0.0%	4	0	33.3%	3	1	58.3%	12	7	66.7%	3	2	100.0%	3	3	0.0%	1	0	40.0%	5	2

一般36

胃癌低侵襲手術率(腹腔鏡)◆内視鏡除外

$$\text{胃癌低侵襲手術率(腹腔鏡)◆内視鏡除外} = \frac{\text{分母のうち、腹腔鏡手術が施行された患者数}}{\text{胃癌で治療前TNMがUICCステージ I に相当し対象の切除術が施行された退院患者数(内視鏡手術を除く)}}$$

胃癌低侵襲手術率(腹腔鏡)◆内視鏡除外とは UICCステージとはがんの進行度を表します。IからIVまでに分類されています。

指標の説明

胃癌の手術には、内視鏡、腹腔鏡、開腹があります。合併症やがんの状態などにより、開腹より体への影響の少ない、内視鏡手術や腹腔鏡手術が選ばれる場合があります。

計算について

参考としたガイドライン等	日本胃癌学会胃癌治療ガイドライン <a href="http://www.jgca.jp/guideline/fourth/index.html">http://www.jgca.jp/guideline/fourth/index.html</a>
データ除外	なし
補正などの計算方法	なし
データ基準日	2024年4月25日

考察

施設間差はあるが、明らかに改善傾向があり、有用な指標となっている。

一般36

胃癌低侵襲手術率(腹腔鏡)◆内視鏡除外

データのまとめ	対象病院群	精神科標榜なし、総合病院精神科無床、総合病院精神科有床							
	調査期間	2020年度	2021年度	2022年度	2023年度	2023年4-6月	7-9月	10-12月	2024年1-3月
データ登録病院数		134	139	136	135	115	118	112	109
分母合計		2150	2125	1968	1976	470	506	526	474
75パーセンタイル		93.8%	96.4%	100.0%	99.0%	100.0%	100.0%	100.0%	100.0%
中央値		79.6%	81.3%	87.9%	88.0%	100.0%	100.0%	100.0%	100.0%
25パーセンタイル		50.0%	50.0%	66.7%	65.2%	50.0%	52.5%	66.7%	71.4%
平均値		68.6%	70.0%	74.9%	75.7%	73.6%	76.8%	78.5%	78.6%
平均値(0を除く)		75.4%	76.6%	82.1%	81.8%	87.2%	84.6%	86.2%	88.4%

【時系列】●は平均値、他は上方から最大値、75パーセンタイル値、中央値、25パーセンタイル値、最小値

(2018年4月開始)

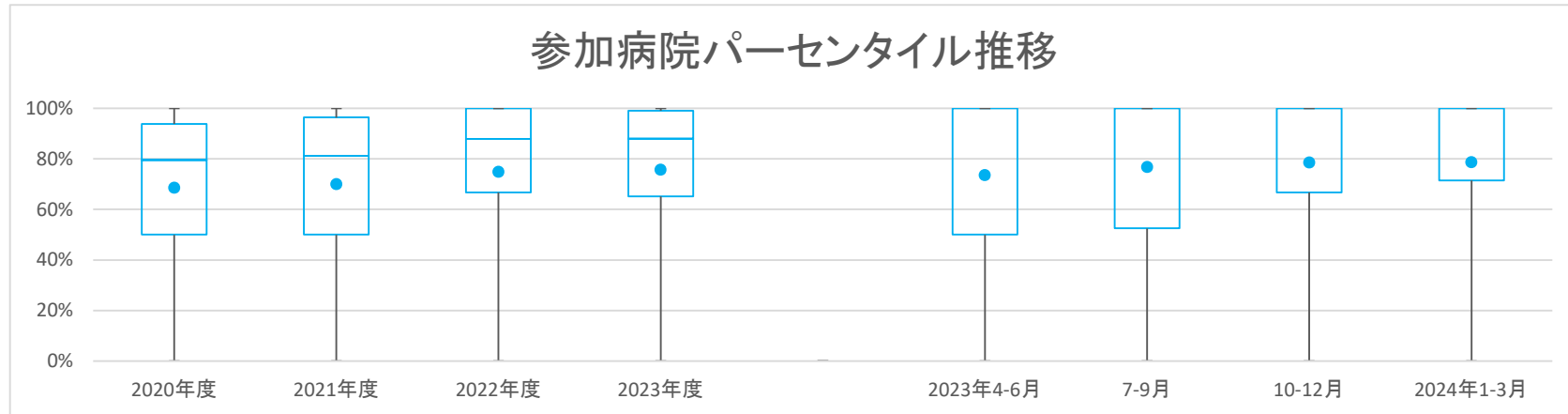

【直近データ分布】

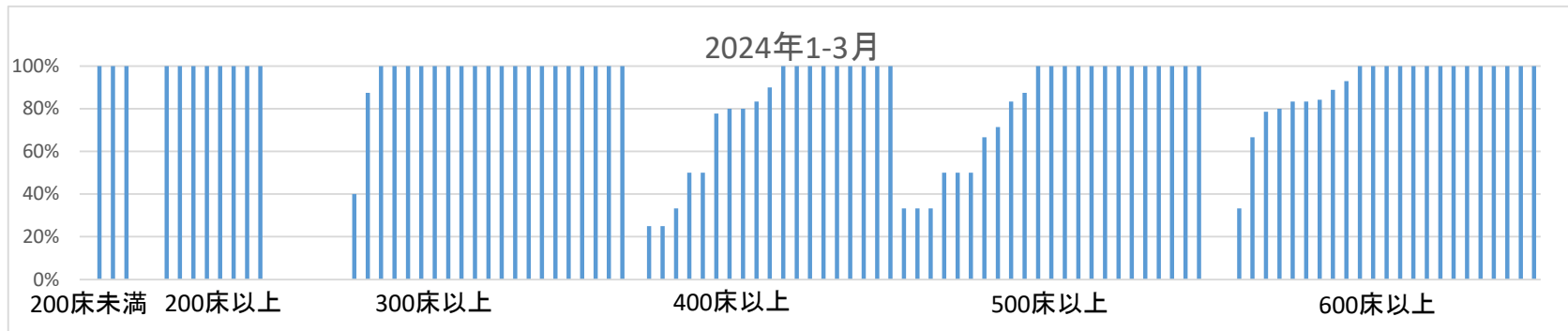

医療の質・医療安全指標の評価・公表等推進事業

一般36

胃癌低侵襲手術率(腹腔鏡)◆内視鏡除外  
(空白):該当なし、有効な登録数値なし、結果数値表示対象外 (\*)全体集計より除外

病院名	2020年度			2021年度			2022年度			2023年度			2023年4-6月			7-9月			10-12月			2024年1-3月		
	許可病床数*	指標値	分母 分子	指標値	分母 分子	指標値	分母 分子	指標値	分母 分子	指標値	分母 分子	指標値	分母 分子	指標値	分母 分子	指標値	分母 分子	指標値	分母 分子	指標値	分母 分子	指標値	分母 分子	
市立札幌病院	600以上																							
市立旭川病院	400以上	90.9%	11 10	100.0%	10 10	73.3%	15 11	48.5%	33 16	45.5%	11 5	50.0%	6 3	50.0%	8 4	50.0%	1 1	100.0%	1 1	100.0%	1 1	100.0%	8 4	
小樽市立病院	300以上			75.0%	4 3	100.0%	7 7	91.7%	12 11	100.0%	3 3	100.0%	2 2	85.7%	7 6	100.0%	3 3	100.0%	2 2	85.7%	7 6			
市立釧路総合病院	500以上	76.2%	21 16	72.7%	11 8	85.7%	14 12	58.8%	17 10	0.0%	1 0	42.9%	7 3	100.0%	6 6	33.3%	3 1							
砂川市立病院	400以上	100.0%	4 4	100.0%	6 6	100.0%	2 2	100.0%	2 2															
市立千歳市民病院	200未満	50.0%	6 3	100.0%	3 3	100.0%	3 3	50.0%	4 2	0.0%	1 0	100.0%	1 1	50.0%	2 1									
苫小牧市立病院	300以上	57.1%	7 4	100.0%	4 4	62.5%	8 5	100.0%	12 12	100.0%	5 5	100.0%	2 2	100.0%	2 2	100.0%	3 3	100.0%	2 2	100.0%	3 3	100.0%	3 3	
名寄市立総合病院	300以上	50.0%	4 2	100.0%	1 1	100.0%	1 1	66.7%	3 2					50.0%	2 1					100.0%	1 1			
青森県立中央病院	600以上	66.7%	36 24	50.0%	32 16	65.7%	35 23	79.3%	29 23	71.4%	7 5	71.4%	7 5	88.9%	9 8	83.3%	6 5							
青森市民病院	400以上	33.3%	15 5	28.6%	14 4	25.0%	12 3	55.6%	18 10	33.3%	6 2	66.7%	6 4	100.0%	3 3	33.3%	3 1							
つがる総合病院	400以上	0.0%	18 0	28.6%	7 2	0.0%	6 0	0.0%	19 0	0.0%	3 0	0.0%	6 0	0.0%	4 0	0.0%	6 0							
十和田市立中央病院	300以上	86.6%	11 7	44.4%	9 4	28.6%	7 2	40.0%	10 4	60.0%	5 3	0.0%	1 0	33.3%	3 1	0.0%	1 0							
八戸市立市民病院	600以上	48.1%	27 13	59.3%	27 16	68.8%	16 11	41.2%	17 7	66.7%	3 2	33.3%	6 2	42.9%	7 3	0.0%	1 0							
岩手県立磐井病院	300以上			70.0%	10 7	76.5%	17 13	71.4%	14 10	100.0%	2 2	100.0%	2 2	80.0%	5 4	40.0%	5 2							
岩手県立大船渡病院	400以上	71.4%	7 5	50.0%	2 1	100.0%	8 8	80.0%	5 4	100.0%	1 1	66.7%	3 2	100.0%	1 1									
岩手県立久慈病院	300以上	100.0%	4 4	50.0%	10 5	71.4%	7 5	33.3%	3 1	50.0%	2 1	0.0%	1 0											
岩手県立中央病院	600以上	100.0%	19 19	88.2%	34 30	73.9%	23 17	88.9%	27 24	85.7%	7 6	100.0%	6 6	71.4%	7 5	100.0%	7 7							
岩手県立中部病院	400以上			33.3%	30 10	50.0%	22 11	42.3%	26 11	42.9%	7 3	0.0%	2 0	66.7%	9 6	25.0%	8 2							
大崎市民病院	500以上	93.3%	60 56	79.3%	58 46	95.9%	49 47	88.6%	44 39	80.0%	10 8	100.0%	14 14	92.3%	13 12	71.4%	7 5							
栗原市立栗原中央病院	300以上	0.0%	2 0			0.0%	3 0	0.0%	4 0	0.0%	1 0	0.0%	1 0	0.0%	1 0	0.0%	1 0							
みやぎ県南中核病院	300以上	22.2%	9 2	45.5%	11 5	90.9%	11 10	100.0%	15 15	100.0%	5 5	100.0%	6 6											
市立秋田総合病院	300以上	71.4%	21 15	60.0%	15 9	76.5%	17 13	62.5%	24 15	50.0%	2 1	66.7%	3 2	53.3%	15 8	100.0%	4 4							
大館市立総合病院	400以上	0.0%	18 0	6.7%	15 1	53.8%	13 7	35.7%	14 5	33.3%	3 1	25.0%	4 1	33.3%	3 1	50.0%	4 2							
市立横手病院	200以上	81.3%	16 13	62.5%	8 5	84.6%	13 11	66.7%	9 6	0.0%	2 0	100.0%	3 3	66.7%	3 2	100.0%	1 1							
市立大森病院	200未満			0.0%	4 0	0.0%	1 0																	
山形県立中央病院	600以上	82.6%	69 57	88.9%	63 56	90.4%	52 47	91.4%	35 32					100.0%	16 16	84.2%	19 16							
日本海総合病院	600以上	9.8%	41 4	13.8%	29 4	11.5%	26 3	19.2%	26 5	0.0%	9 0	50.0%	4 2	14.3%	7 1	33.3%	6 2							
山形市立病院済生館	500以上	82.4%	17 14	77.3%	22 17	88.2%	17 15	100.0%	23 23	100.0%	6 6	100.0%	8 8	100.0%	4 4	100.0%	5 5							
北村山公立病院	300以上	33.3%	3 1	100.0%	3 3																			
公立岩瀬病院	200以上	75.0%	4 3	50.0%	4 2	100.0%	5 5	66.7%	3 2	0.0%	3 0	0.0%	1 0	50.0%	2 1	100.0%	1 1							
公立藤田総合病院	300以上	0.0%	4 0	0.0%	4 0	0.0%	5 0	0.0%	3 0	0.0%	1 0	100.0%	3 3	100.0%	1 1	0.0%	1 0	0.0%	1 0	0.0%	1 0	0.0%	1 0	
茨城県立中央病院	500以上	41.7%	24 10	90.0%	20 18	88.2%	17 15	53.8%	13 7	100.0%	4 4	50.0%	2 1	0.0%	1 0	33.3%	6 2							
桐生厚生総合病院	400以上			100.0%	4 4	100.0%	5 5			100.0%	1 1	100.0%	3 3	100.0%	1 1									
公立富岡総合病院	300以上	0.0%	5 0	0.0%	2 0	0.0%	5 0	0.0%	6 0	0.0%	1 0	0.0%	1 0	0.0%	1 0	0.0%	3 0							
さいたま市立病院	600以上	100.0%	19 19	81.3%	16 13	100.0%	14 14	100.0%	25 25	100.0%	5 5	100.0%	5 5	100.0%	8 8	100.0%	7 7							
春日部市立医療センター	300以上	71.4%	7 5																					
川口市立医療センター	500以上	100.0%	9 9	95.0%	20 19	100.0%	14 14	80.0%	10 8	100.0%	2 2	50.0%	2 1	100.0%	4 4	50.0%	2 1							
千葉県がんセンター	400以上	86.4%	88 76	90.9%	66 60																			
千葉市立海浜病院	200以上			100.0%	10 10	90.9%	11 10																	
船橋市立医療センター	400以上	84.0%	25 21	80.0%	20 16	94.1%	17 16	88.9%	27 24	100.0%	5 5	81.8%	11 9	100.0%	6 6	80.0%	5 4							
松戸市立総合医療センター	600以上	100.0%	12 12	100.0%	5 5	100.0%	8 8	83.3%	6 5															
国保旭中央病院	600以上	74.1%	27 20	63.6%	44 28	79.4%	34 27	78.8%	33 26	75.0%	8 6	40.0%	5 2	83.3%	6 5	92.9%	14 13							
東京都健康長寿医療センター	500以上	50.0%	4 2	33.3%	9 3	80.0%	5 4	25.0%	4 1	0.0%	2 1	0.0%	1 0	0.0%	1 0									
青梅市立総合病院	500以上	92.3%	13 12	93.8%	16 15	90.0%	10 9	90.0%	10 9					100.0%	3 3	66.7%	3 2	100.0%	4 4					
町田市民病院	400以上	77.8%	18 14	81.8%	11 9	80.0%	10 8	90.9%	11 10	100.0%	2 2	100.0%	4 4											
公立昭和病院	400以上	79.2%	24 19	76.9%	13 10	83.3%	12 10	100.0%	15 15	100.0%	8 8	100.0%	2 2	100.0%	5 5									
川崎市立川崎病院	600以上	63.3%	30 19	100.0%	17 17	100.0%	12 12	91.7%	12 11	100.0%	3 3	100.0%	3 3	83.3%	6 5	100.0%	3 3							
川崎市立多摩病院	300以上	7.1%	14 1	12.5%	8 1	66.7%	6 4	94.1%	17 16	100.0%	3 3	100.0%	3 3	100.0%	3 3	87.5%	8 7							
藤沢市民病院	500以上	40.0%	10 4	60.0%	20 12	88.2%	17 15	63.6%	11 7	50.0%	4 2			66.7%	6 4	100.0%	1 1							
横須賀市立うわまち病院	400以上	0.0%	2 0	33.3%	3 1	100.0%	1 1	0.0%	2 0															
山梨県立中央病院	600以上	100.0%	7 7																					
静岡県立総合病院	600以上	90.0%	50 45	100.0%	45 45	92.3%	52 48	88.0%	50 44	92.3%	13 12	92.3%	13 12	90.0%	10 9	78.6%	14 11							
静岡市立静岡病院	500以上	66.7%	15 10	76.5%	17 13	72.2%	18 13	93.8%	16 15	100.0%	6 6	100.0%	2 2	66.7%	3 2	100.0%	5 5							
伊東市民病院	200以上			85.7%	7 6			50.0%	2 1	0.0%	1 0	100.0%	1 1											
磐田市立総合病院	500以上	100.0%	22 22	92.9%	14 13	95.8%	24 23	87.5%	24 21	100.0%	7 7	77.8%	9 7			87.5%	8 7							
菊川市立総合病院	200以上	0.0%	1 0	0.0%	2 0	0.0%	2 0	0.0%	1 0															
公立森町病院	200未満			0.0%	1 0																			
中東連総合医療センター	500以上	62.5%	8 5	60.0%	5 3	75.0%	16 12	71.4%	7 5	100.0%	1 1	50.0%	2 1	100.0%	2 2	50.0%	2 1							
新潟県立新発田病院	400以上							89.7%	39 35	50.0%	4 2	100.0%	12 12	100.0%	14 14	77.8%	9 7							
新潟県立十日町病院	200以上	0.0%	3 0	33.3%	3 1	16.7%	6 1	75.0%	4 3					100.0%	2 2	50.0%	2 1							
富山市立富山市民病院	500以上	100.0%	7 7	75.0%	12 9																			
石川県立中央病院	600以上	96.4%	28 27	100.0%	62 62	96.4%	55 53	97.7%	44 43	91.7%	12 11	100.0%	8 8	100.0%	16 16	100.0%	8 8							
公立能登総合病院	400以上			66.7%	6 4	0.0%	2 0	0.0%	2 0	0.0%	2 0	100.0%	2 2	100.0%	1 1	100.0%	1 1							
公立羽咋病院	200未満	50.0%	2 1	0.0%	1 0	0.0%	1 0	0.0%	1 0															
公立松任石川中央病院	300以上	81.3%	16 13	14.3%	7 1	95.0%	20 19	100.0%	14 14	100.0%	1 1	100.0%	5 5	100.0%	4 4	100.0%	4 4							
加賀市医療センター	300以上					100.0%	2 2	100.0%	2 2					100.0%	1 1									



医療の質・医療安全指標の評価・公表等推進事業

一般36

胃癌低侵襲手術率(腹腔鏡)◆内視鏡除外  
 (空白):該当なし、有効な登録数値なし、結果数値表示対象外 (\*):全体集計より除外

病院名	許可病床数	2020年度			2021年度			2022年度			2023年度			2023年4-6月			7-9月			10-12月			2024年1-3月		
		* 指標値	分母	分子	* 指標値	分母	分子	* 指標値	分母	分子	* 指標値	分母	分子	* 指標値	分母	分子	* 指標値	分母	分子	* 指標値	分母	分子	* 指標値	分母	分子
山口県立総合医療センター	500以上	63.6%	11	7	63.6%	11	7	73.3%	15	11	89.5%	19	17	100.0%	3	3	75.0%	4	3	100.0%	6	6	83.3%	6	5
徳島県立中央病院	400以上	91.7%	12	11	100.0%	13	13	92.3%	13	12	84.2%	19	16	66.7%	3	2	71.4%	7	5	100.0%	6	6	100.0%	3	3
徳島県立三好病院	200以上	100.0%	1	1				100.0%	2	2	100.0%	3	3	100.0%	1	1	100.0%	2	2						
香川県立白鳥病院	200未満	100.0%	4	4	100.0%	4	4	100.0%	2	2															
香川県立中央病院	500以上	84.8%	46	39	97.2%	36	35	100.0%	32	32	97.1%	35	34	100.0%	11	11	87.5%	8	7	100.0%	7	7	100.0%	9	9
坂出市立病院	200未満	33.3%	3	1	0.0%	5	0	66.7%	6	4	0.0%	5	0							0.0%	3	0	0.0%	2	0
高松市立みんなの病院	300以上	100.0%	12	12	100.0%	9	9	100.0%	5	5	100.0%	1	1				100.0%	1	1						
さぬき市民病院	200未満	50.0%	2	1	100.0%	1	1	100.0%	1	1	100.0%	2	2							100.0%	1	1	100.0%	1	1
三豊総合病院	400以上	100.0%	3	3	71.4%	7	5	72.7%	11	8	50.0%	8	4	100.0%	2	2	50.0%	2	1	0.0%	3	0	100.0%	1	1
愛媛県立中央病院	600以上	93.9%	66	62	92.0%	50	46	93.2%	44	41	98.1%	52	51	100.0%	16	16	100.0%	12	12	92.3%	13	12	100.0%	11	11
福岡市民病院	200以上	60.0%	5	3	71.4%	7	5	66.7%	6	4															
大牟田市立病院	300以上	71.4%	7	5	75.0%	8	6	100.0%	13	13	100.0%	16	16	100.0%	2	2	100.0%	5	5	100.0%	7	7	100.0%	2	2
田川市立病院	300以上	50.0%	2	1	100.0%	3	3	100.0%	2	2															
筑後市立病院	200以上				70.0%	10	7	83.3%	6	5	50.0%	6	3				66.7%	3	2	100.0%	1	1	0.0%	2	0
公立八女総合病院	300以上				100.0%	2	2	100.0%	1	1															
佐賀県医療センター好生館	400以上	100.0%	23	23	100.0%	30	30	95.8%	24	23															
佐世保市総合医療センター	500以上							93.8%	16	15	100.0%	6	6	100.0%	5	5	75.0%	4	3	100.0%	1	1			
長崎みなとメディカルセンター	500以上	87.5%	8	7	72.7%	11	8	94.1%	17	16	71.4%	14	10	100.0%	3	3	50.0%	6	3	80.0%	5	4			
長崎県対馬病院	200以上				100.0%	2	2	100.0%	3	3	100.0%	2	2	100.0%	1	1							100.0%	1	1
荒尾市立有明医療センター	200以上	100.0%	5	5	100.0%	2	2	100.0%	5	5	87.5%	8	7	100.0%	2	2	75.0%	4	3	100.0%	1	1	100.0%	1	1
球磨郡公立多良木病院	200未満										100.0%	3	3				100.0%	1	1	100.0%	1	1	100.0%	1	1
大分県立病院	500以上	100.0%	18	18	87.5%	16	14	100.0%	25	25	75.0%	8	6	100.0%	3	3	66.7%	3	2	50.0%	2	1			
中津市立中津市民病院	200以上	90.0%	10	9	81.3%	16	13	92.9%	14	13	90.0%	10	9	80.0%	5	4	100.0%	1	1	100.0%	2	2	100.0%	2	2
宮崎県立宮崎病院	500以上	41.7%	12	5	33.3%	15	5	57.1%	35	20	55.6%	18	10	71.4%	7	5	60.0%	5	3				33.3%	6	2
沖縄県立中部病院	500以上	0.0%	4	0	50.0%	2	1	57.1%	7	4	80.0%	5	4	100.0%	2	2				100.0%	1	1	50.0%	2	1
沖縄県立宮古病院	200以上	0.0%	2	0	0.0%	4	0	0.0%	2	0	100.0%	5	5	100.0%	1	1				100.0%	1	1	100.0%	3	3

## 一般37

## がん患者サポート率

$$\text{がん患者サポート率} = \frac{\text{分母のうち、基準日を含む6ヶ月間にごん患者指導管理料1を算定した患者(入・外含む)}}{\text{初発がん患者の初回退院数}}$$

がん患者サポート率とは はじめて癌と診断された患者さんに対し、医師と看護師が共同で説明やカウンセリング等を行いサポートするものです。

指標の説明 この事業においては、入院を要するがんの初発の場合に、入院前後に、医師・看護師による説明・カウンセリングの有無について調査をしています。より高い値を目指しています。ご家族にのみ説明される場合にはカウントされませんので低くなります。

計算について	参考としたガイドライン等	なし
	データ除外	なし
	補正などの計算方法	なし
	データ基準日	2024年4月25日

考察 実施率は、まだ十分とは言えないが、改善傾向が見られ、有用な指標である。

一般37

がん患者サポート率

データのまとめ	対象病院群	精神科標榜なし、総合病院精神科無床、総合病院精神科有床							
	調査期間	2020年度	2021年度	2022年度	2023年度	2023年4-6月	7-9月	10-12月	2024年1-3月
データ登録病院数		143	142	138	142	145	147	142	138
分母合計		105575	108813	101453	110597	28435	28510	29991	25870
75パーセンタイル		17.1%	17.2%	16.4%	19.8%	19.1%	20.1%	18.5%	18.8%
中央値		7.5%	7.4%	7.9%	8.6%	7.1%	7.3%	8.0%	7.4%
25パーセンタイル		1.3%	0.8%	1.6%	2.3%	1.4%	1.1%	1.9%	1.3%
平均値		11.5%	11.8%	11.8%	12.6%	12.2%	12.2%	12.4%	12.2%
平均値(0を除く)		13.7%	14.5%	13.9%	14.9%	15.8%	15.1%	15.4%	15.5%

【時系列】 ●は平均値、他は上方から最大値、75パーセンタイル値、中央値、25パーセンタイル値、最小値

(2018年4月開始)

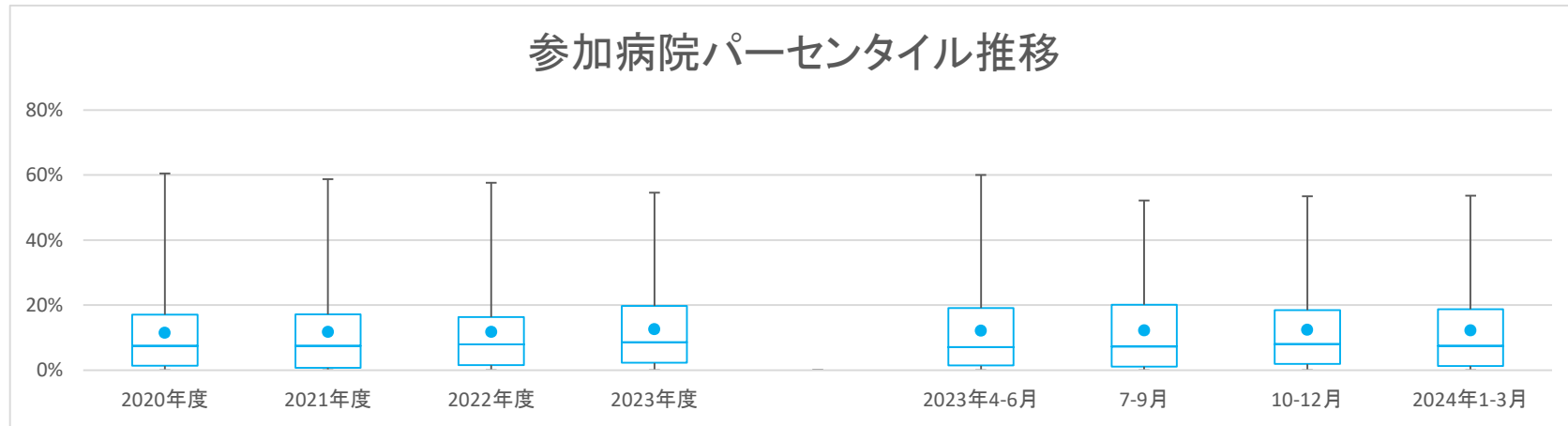

【直近データ分布】

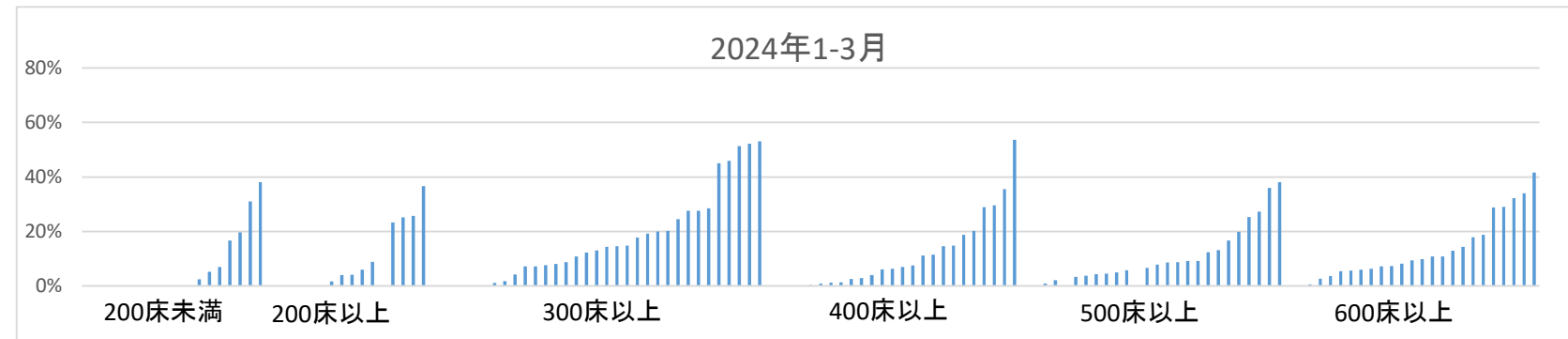

医療の質・医療安全指標の評価・公表等推進事業

一般37

がん患者サポート率

(空白):該当なし、有効な登録数値なし、結果数値表示対象外

(\*)全体集計より除外

病院名	2020年度			2021年度			2022年度			2023年度			2023年4-6月			7-9月			10-12月			2024年1-3月			
	許可病床数	* 指標値	分母 分子	* 指標値	分母 分子	* 指標値	分母 分子	* 指標値	分母 分子	* 指標値	分母 分子	* 指標値	分母 分子	* 指標値	分母 分子	* 指標値	分母 分子	* 指標値	分母 分子	* 指標値	分母 分子	* 指標値	分母 分子		
市立札幌病院	600以上									5.9%	1161	68		4.3%	303	13	6.3%	288	18	7.3%	314	23	5.5%	256	14
市立旭川病院	400以上	44.4%	572	254	44.7%	517	231	46.4%	532	247	46.2%	574	265	43.7%	142	62	44.5%	155	69	44.2%	154	68	53.7%	123	66
小樽市立病院	300以上	9.9%	332	33	5.1%	609	31	3.6%	718	26	13.8%	723	100	4.6%	196	9	22.2%	185	41	14.9%	168	25	14.4%	174	25
市立釧路総合病院	500以上	7.9%	796	63	6.1%	920	56	4.0%	807	32	7.0%	876	61	10.6%	216	23	5.9%	239	14	5.7%	211	12	5.7%	210	12
砂川市立病院	400以上	1.4%	518	7	8.7%	589	51	8.5%	519	44	13.9%	548	76	10.3%	136	14	16.0%	144	23	17.1%	146	25	11.5%	122	14
市立千歳市民病院	200未満	14.6%	247	36	11.4%	290	33	9.1%	331	30	10.2%	322	33	8.9%	79	7	13.5%	74	10	11.3%	97	11	6.9%	72	5
苫小牧市立病院	300以上	8.7%	425	37	8.6%	407	35	12.4%	299	37	23.9%	482	115	18.7%	107	20	23.1%	130	30	25.6%	129	33	27.6%	116	32
名寄市立総合病院	300以上	3.6%	275	10	1.5%	269	4	0.0%	255	0	0.0%	233	0	0.0%	52	0	0.0%	71	0	0.0%	62	0	0.0%	48	0
青森県立中央病院	600以上	9.9%	1908	189	11.8%	1954	230	14.1%	1875	264	11.3%	1888	214	12.4%	509	63	13.6%	471	64	9.4%	490	46	9.8%	418	41
青森市民病院	400以上	0.8%	616	5	1.9%	670	13	7.0%	618	43	11.0%	653	72	11.9%	177	21	5.2%	153	8	15.2%	171	26	11.2%	152	17
つがる総合病院	400以上	0.7%	745	5	0.6%	358	2	1.6%	564	9	2.8%	816	23	1.8%	218	4	3.7%	190	7	1.9%	210	4	4.0%	198	8
十和田市立中央病院	300以上	20.4%	500	102	19.7%	529	104	24.8%	491	122	20.5%	516	106	19.7%	132	26	21.4%	126	27	24.2%	157	38	14.9%	101	15
八戸市立市民病院	600以上	3.7%	1061	39	0.7%	1192	8	0.2%	1314	2	0.0%	1334	0	0.0%	354	0	0.0%	311	0	0.0%	333	0	0.0%	336	0
岩手県立磐井病院	300以上				17.2%	667	115	23.1%	644	149	20.5%	706	145	19.3%	181	35	21.4%	154	33	17.3%	196	34	24.6%	175	43
岩手県立大船渡病院	400以上	10.7%	309	33	15.9%	364	58	3.1%	353	11	2.3%	388	9	2.0%	102	2	3.6%	84	3	3.2%	94	3	0.9%	108	1
岩手県立久慈病院	300以上	19.8%	262	52	21.3%	324	69	19.2%	261	50	18.5%	281	52	27.9%	68	19	20.3%	69	14	17.3%	75	13	8.7%	69	6
岩手県立中央病院	600以上	0.1%	1556	1	0.1%	1540	2	0.2%	1669	4	0.0%	1676	0	0.0%	416	0	0.0%	393	0	0.0%	471	0	0.0%	396	0
岩手県立中部病院	400以上				2.0%	1187	24	2.3%	1280	30	2.3%	1281	29	4.7%	340	16	1.6%	317	5	2.1%	337	7	0.3%	287	1
大崎市民病院	500以上	1.8%	1335	24	3.1%	1475	46	5.6%	1474	82	7.2%	1549	111	9.4%	382	36	9.3%	364	34	5.2%	443	23	5.0%	360	18
公立刈田総合病院	200以上	4.9%	41	2																					
栗原市立栗原中央病院	300以上	0.0%	159	0	0.0%	210	0	0.0%	196	0	0.0%	195	0	0.0%	30	0	0.0%	56	0	0.0%	62	0	0.0%	47	0
みやぎ県南中核病院	300以上	9.7%	514	50	9.8%	541	53	15.6%	294	46	17.4%	489	85	21.1%	171	36	17.6%	165	29				13.1%	153	20
市立秋田総合病院	300以上	32.7%	630	206	36.0%	662	238	29.5%	660	195	28.0%	715	200	27.0%	163	44	25.0%	168	42	31.8%	192	61	27.6%	192	53
大館市立総合病院	400以上	23.9%	569	136	13.0%	675	88	13.5%	717	97	17.1%	730	125	13.1%	175	23	19.4%	155	30	21.2%	208	44	14.6%	192	28
市立横手病院	200以上	1.3%	451	6	0.0%	437	0	0.0%	438	0	0.0%	417	0	0.0%	96	0	0.0%	104	0	0.0%	105	0	0.0%	112	0
市立大森病院	200未満	0.0%	26	0	0.0%	42	0	0.0%	48	0															
山形県立中央病院	600以上	12.6%	1717	217	12.6%	1703	214	8.1%	1317	107	6.6%	957	63							6.8%	511	35	6.3%	446	28
日本海総合病院	600以上	33.8%	1460	494	35.4%	1558	551	31.3%	1456	456	31.7%	1536	487	30.5%	380	116	34.0%	374	127	28.8%	420	121	34.0%	362	123
寒河江市立病院	200未満				0.0%	16	0	0.0%	19	0	0.0%	10	0	0.0%	2	0	0.0%	4	0	0.0%	3	0	0.0%	1	0
山形市立病院済生館	500以上	16.7%	804	134	16.9%	872	147	13.7%	815	112	17.2%	779	134	13.7%	197	27	19.8%	202	40	18.6%	194	36	16.7%	186	31
北村山公立病院	300以上	* 0.0%	193	0	* 0.0%	179	0																		
公立岩瀬病院	200以上	* 0.0%	297	0	0.0%	249	0	0.0%	314	0	0.0%	338	0	0.0%	79	0	0.0%	84	0	0.0%	90	0	0.0%	85	0
公立藤田総合病院	300以上	0.0%	238	0	0.0%	257	0	0.0%	237	0	* 0.0%	264	0	0.0%	65	0	0.0%	57	0	* 0.0%	80	0	0.0%	62	0
茨城県立中央病院	500以上	11.5%	1230	141	9.1%	1242	113	7.5%	1344	101	6.8%	1510	103	7.1%	368	26	5.7%	387	22	6.8%	398	27	7.8%	357	28
北茨城市民病院	200未満				0.0%	140	0	0.0%	98	0	0.0%	154	0	0.0%	37	0	0.0%	31	0	0.0%	38	0	0.0%	48	0
群馬県立心臓血管センター	200未満	0.0%	27	0																					
桐生厚生総合病院	400以上				31.4%	525	165	33.5%	490	164	26.7%	105	28	36.5%	126	46	33.9%	121	41	35.5%	138	49			
公立富岡総合病院	300以上	59.7%	290	173	57.0%	330	188	57.6%	356	205	49.7%	386	192	55.2%	87	48	50.0%	84	42	43.4%	106	46	51.4%	109	56
さいたま市立病院	600以上	12.0%	841	101	8.1%	893	72	5.5%	957	53	4.4%	1034	46	6.3%	272	17	2.2%	267	6	3.6%	249	9	5.7%	246	14
春日部市立医療センター	300以上	24.7%	425	105																					
川口市立医療センター	500以上	0.0%	926	0	0.0%	920	0	2.4%	850	20	6.3%	899	57	5.1%	253	13	7.1%	224	16	6.6%	226	15	6.6%	196	13
千葉県がんセンター	400以上	0.2%	2999	7	0.4%	3120	13																		
千葉県立海浜病院	200以上				5.9%	426	25	9.2%	390	36															
船橋市立医療センター	400以上	39.4%	1235	487	44.2%	1423	629	36.7%	1337	491	30.9%	1437	444	32.9%	353	116	32.3%	353	114	29.5%	386	114	29.0%	345	100
松戸市立総合医療センター	600以上	2.0%	717	14	5.5%	742	41	10.7%	531	57	5.1%	710	36	1.9%	158	3	0.0%	190	0	11.0%	182	20	7.2%	180	13
国保旭中央病院	600以上	7.4%	1873	138	6.5%	1952	127	6.4%	1966	126	7.7%	2032	157	6.7%	481	32	5.9%	524	31	10.1%	514	52	8.2%	513	42
東京都健康長寿医療センター	500以上	0.4%	461	2	0.0%	536	0	1.5%	454	7	1.0%	510	5	1.6%	123	2	0.8%	132	1	0.7%	139	1	0.9%	116	1
青梅市立総合病院	500以上	13.3%	640	85	16.5%	852	141	19.6%	825	162	25.3%	834	211	29.9%	201	60	33.2%	208	69	18.7%	214	40	19.9%	211	42
町田市民病院	400以上	0.0%	601	0	0.3%	580	2	0.5%	558	3	0.2%	459	1	0.0%	159	0	0.7%	149	1				0.0%	151	0
公立昭和病院	400以上	5.8%	1147	66	6.4%	1142	73	2.8%	1168	33	3.1%	918	28	3.1%	289	9	4.0%	301	12	2.1%	328	7			
川崎市立川崎病院	600以上				10.5%	1078	113	11.6%	1201	139	9.5%	932	89	11.1%	315	35				8.2%	331	27	9.4%	286	27
川崎市立多摩病院	300以上	7.9%	433	34	0.4%	457	2	1.1%	454	5	7.3%	412	30	7.1%	85	6	7.3%	110	8	6.9%	130	9	8.0%	87	7
藤沢市民病院	500以上	3.1%	1275	39	3.9%	1373	53	8.2%	1308	107	10.9%	1304	142	7.7%	339	26	12.3%	308	38	14.5%	366	53	8.6%	291	25
横浜須賀買市立うわまち病院	400以上	0.0%	479	0	1.3%	400	5	1.8%	448	8	0.2%	451	1	0.0%	131	0	0.9%	113	1	0.0%	112	0	0.0%	95	0
神奈川リハビリテーション病院	300以上										* 0.0%	2	0				0.0%	1	0	* 0.0%	1	0			
山梨県立中央病院	600以上	0.3%	360	1																					
静岡県立総合病院	600以上	5.9%	2439	145	7.6%	2577	196	6.1%	2544	154	5.9%	2604	153	6.3%	665	42	5.6%	629	35	5.7%	689	39	6.0%	621	37
静岡市立静岡病院	500以上	2.8%	977	27	3.8%	1094	42	3.8%	1094	42	4.8%	1090	52	6.8%	280	19	3.8%	262	10	4.1%	295	12	4.3%	253	11
伊東市民病院	200以上	5.1%	79	4	4.3%	257	11				12.3%	203	25	6.3%	64	4	11.7%	77	9	19.4%	62	12			
磐田市立総合病院	500以上	32.1%	1073	344	37.1%	1072	398	39.6%	1102	436	38.0%	1191	453	35.3%	306	108	38.2%	285	109	40.5%</					

医療の質・医療安全指標の評価・公表等推進事業

一般37

がん患者サポート率

(空白):該当なし、有効な登録数値なし、結果数値表示対象外

(\*)全体集計より除外

病院名	許可病床数	2020年度			2021年度			2022年度			2023年度			2023年4-6月			7-9月			10-12月			2024年1-3月		
		* 指標値	分母	分子	* 指標値	分母	分子	* 指標値	分母	分子	* 指標値	分母	分子	* 指標値	分母	分子	* 指標値	分母	分子	* 指標値	分母	分子	* 指標値	分母	分子
石川県立中央病院	600以上	6.8%	1635	111	10.4%	1848	192	13.0%	2033	264	9.7%	2077	202	12.0%	516	62	11.7%	503	59	7.9%	609	48	7.3%	449	33
公立能登総合病院	400以上										3.6%	332	12	2.4%	82	2	1.2%	84	1	4.3%	94	4	6.9%	72	5
公立羽咋病院	200未満	6.1%	82	5	5.1%	79	4	1.8%	57	1	0.0%	70	0	0.0%	16	0	0.0%	13	0	0.0%	30	0	0.0%	11	0
公立松任石川中央病院	300以上	1.3%	610	8	0.2%	451	1	0.0%	651	0	3.1%	676	21	0.0%	166	0	1.1%	185	2	4.7%	172	8	7.2%	153	11
加賀市医療センター	300以上							0.4%	256	1	0.0%	265	0	0.0%	63	0	0.0%	70	0	0.0%	73	0	0.0%	59	0
福井県立病院	600以上	11.6%	1059	123	10.4%	1225	128	10.5%	1261	133	11.3%	1302	147	8.5%	343	29	11.4%	332	38	11.0%	301	33	14.4%	326	47
市立敦賀病院	300以上	0.0%	275	0	0.0%	301	0																		
杉田玄白記念公立小浜病院	400以上	0.0%	217	0	0.0%	241	0	0.0%	258	0	0.0%	277	0	0.0%	71	0	0.0%	68	0	0.0%	65	0	0.0%	73	0
長野県立木曾病院	200未満	2.7%	110	3	0.0%	104	0	4.0%	99	4	10.7%	75	8	13.6%	22	3	6.3%	16	1	5.3%	19	1	16.7%	18	3
長野県立信州医療センター	300以上	0.0%	229	0	0.0%	229	0	0.0%	243	0	0.0%	240	0	0.0%	55	0	0.0%	60	0	0.0%	70	0	0.0%	55	0
飯田市立病院	400以上	30.8%	697	215	38.5%	525	202	29.2%	734	214	31.1%	351	109	32.1%	156	50	30.3%	195	59						
市立大町総合病院	200未満							29.0%	100	29	29.0%	100	29	30.4%	23	7	25.0%	32	8	25.0%	24	6	38.1%	21	8
岡谷市民病院	200以上	0.8%	131	1	0.0%	138	0	11.8%	119	14	7.0%	100	7	0.0%	16	0	3.8%	26	1	12.5%	24	3	8.8%	34	3
佐久市立国保浅間総合病院	200以上										8.5%	130	11	8.3%	24	2	7.7%	39	3	6.1%	33	2	11.8%	34	4
長野市民病院	400以上	2.9%	1484	43	3.8%	1417	54	6.7%	1481	99	4.5%	1500	67	4.1%	367	15	5.5%	384	21	5.2%	401	21	2.9%	348	10
松本市立病院	200未満	6.8%	161	11	6.4%	171	11	6.0%	182	11	12.7%	205	26	4.1%	49	2	4.9%	41	2	18.4%	49	9	19.7%	66	13
伊那中央病院	300以上	26.8%	637	171	44.7%	655	293	49.2%	725	357	49.6%	690	342	47.0%	164	77	52.2%	182	95	52.4%	185	97	45.9%	159	73
昭和伊南総合病院	300以上	9.8%	307	30	6.3%	268	17	7.3%	317	23	5.6%	305	17	3.4%	87	3	2.9%	68	2	4.7%	85	4	12.3%	65	8
国保依田窪病院	200未満	0.0%	19	0	0.0%	27	0	0.0%	24	0	0.0%	23	0	0.0%	11	0	0.0%	7	0	0.0%	2	0	0.0%	3	0
岐阜県総合医療センター	600以上	19.9%	1365	271	31.8%	1389	442	13.5%	1411	191	16.7%	1487	249	15.0%	353	53	15.3%	379	58	17.9%	403	72	18.8%	352	66
大垣市民病院	600以上	21.2%	1864	395	32.9%	1947	641	30.8%	1916	590	28.8%	1956	564	30.5%	499	152	27.7%	469	130	28.3%	519	147	28.8%	469	135
岐阜市民病院	500以上	11.2%	1148	129	9.5%	1268	121	5.5%	1390	77	11.5%	1294	149	11.1%	343	38	10.7%	337	36	11.5%	356	41	13.2%	258	34
総合病院中津川市民病院	300以上	6.8%	365	25	3.6%	359	13	7.7%	377	29	4.9%	370	18	7.4%	95	7	4.3%	92	4	7.0%	86	6	1.0%	97	1
名古屋市民立東部医療センター	500以上	0.0%	781	0	0.0%	835	0																		
春日井市民病院	500以上	23.9%	944	226	26.3%	966	254	33.4%	956	319	32.4%	726	235	39.5%	248	98	30.3%	221	67	27.2%	257	70			
小牧市民病院	500以上	33.2%	1379	458	36.5%	1171	428	38.8%	1206	468	37.7%	1311	494	39.1%	340	133	36.9%	314	116	38.5%	335	129	36.0%	322	116
津島市民病院	300以上							11.0%	318	35	12.3%	317	39	15.4%	78	12	11.4%	70	8	14.4%	90	13	7.6%	79	6
豊橋市民病院	600以上	0.8%	1783	15	1.0%	2201	23	1.5%	2081	31	1.4%	2077	30	0.0%	549	0	0.4%	515	2	1.9%	522	10	3.7%	491	18
西尾市民病院	300以上	30.0%	303	91	32.7%	315	103	16.4%	330	54	20.2%	346	70	26.5%	83	22	14.9%	94	14	20.2%	84	17	20.0%	85	17
碧南市民病院	200以上	1.7%	178	3	0.0%	37	0	2.7%	111	3	5.4%	37	2	2.6%	38	1	2.6%	38	1	0.0%	36	0			
公立西知多総合病院	400以上	16.9%	614	104	11.9%	638	76	13.1%	662	87	8.7%	675	59	13.8%	167	23	5.3%	188	10	8.6%	174	15	7.5%	146	11
公立陶生病院	600以上	33.8%	1093	369	32.9%	1064	350	28.5%	1031	294	30.0%	1025	307	26.2%	271	71	34.3%	233	80	30.7%	270	83	29.1%	251	73
名張市立病院	200以上				7.6%	79	6																		
松阪市民病院	300以上	32.0%	710	227	23.9%	610	146	17.0%	560	95	8.9%	540	48	7.0%	128	9	17.8%	129	23	4.2%	144	6	7.2%	139	10
市立長浜病院	500以上	11.4%	945	108	7.8%	923	72	5.7%	761	43	8.2%	906	74	14.0%	172	24	10.6%	265	28	5.9%	203	12	3.8%	266	10
彦根市立病院	400以上	5.4%	354	19	12.0%	525	63	8.0%	522	42	8.6%	522	45	8.9%	135	12	12.6%	151	19	9.1%	121	11	2.6%	115	3
公立甲賀病院	400以上	20.7%	503	104	17.2%	511	88	14.4%	450	65	16.0%	486	78	14.5%	124	18	13.7%	124	17	16.4%	134	22	20.2%	104	21
京都市立病院	500以上	4.5%	1144	52	5.8%	1178	68	4.8%	1189	57	5.5%	1245	69	6.1%	309	19	7.0%	302	21	4.6%	323	15	4.5%	311	14
亀岡市立病院	200未満							9.1%	77	7	12.5%	16	2	0.0%	14	0	14.3%	28	4	5.3%	19	1			
京丹後市立弥栄病院	200未満	* 0.0%	23	0	* 0.0%	31	0	* 0.0%	48	0															
大阪急性期・総合医療センター	600以上	27.0%	1561	422	28.0%	1681	471	35.2%	880	310	37.4%	1764	659	37.8%	418	158	32.5%	467	152	37.9%	456	173	41.6%	423	176
大阪市立十三市民病院	200以上	33.8%	71	24	40.2%	97	39	44.3%	122	54	46.8%	141	66	50.0%	32	16	50.0%	42	21	48.6%	37	18	36.7%	30	11
大阪市立総合医療センター	600以上	11.0%	2361	260	11.9%	1750	209	11.3%	2192	247	11.5%	2281	263	12.5%	600	75	12.2%	609	74	10.5%	590	62	10.8%	482	52
市立池田病院	300以上	9.2%	1016	93	9.1%	1048	95	7.8%	1083	84	11.0%	709	78				9.7%	226	22	12.3%	252	31	10.8%	231	25
堺市立総合医療センター	400以上	18.6%	1393	259	17.0%	1419	241	14.2%	1445	205	14.6%	1611	235	14.2%	386	55	14.2%	452	64	15.2%	421	64	14.8%	352	52
市立東大阪医療センター	500以上	18.9%	917	173	15.3%	1135	174	14.3%	1004	144	14.0%	1031	144	11.4%	264	30	14.2%	260	37	17.6%	273	48	12.4%	234	29
箕面市立病院	300以上	60.5%	613	371	58.8%	638	375	54.9%	603	331	54.6%	584	319	60.0%	150	90	51.9%	162	84	53.5%	144	77	53.1%	128	68
八尾市立病院	300以上	17.2%	1139	196	18.8%	1017	191	25.8%	966	249	28.1%	980	275	26.4%	235	62	28.9%	246	71	28.5%	267	76	28.4%	232	66
兵庫県立淡路医療センター	400以上	16.6%	662	110	11.9%	730	87	10.4%	770	80	7.8%	735	57	6.3%	174	11	8.5%	189	16	9.4%	213	20	6.3%	159	10
兵庫県立丹波医療センター	300以上	29.5%	339	100																					
兵庫県立尼崎総合医療センター	600以上	14.7%	1698	249	13.4%	1977	265	11.9%	1901	226	11.6%	1934	225	12.4%	451	56	9.8%	531	52	11.7%	504	59	12.9%	448	58
神戸市立医療センター中央市民病院	600以上	20.8%	1807	376	21.0%	1941	408	18.3%	2142	391	16.3%	2217													

医療の質・医療安全指標の評価・公表等推進事業

一般37

がん患者サポート率

(空白):該当なし、有効な登録数値なし、結果数値表示対象外

(\*)全体集計より除外

病院名	2020年度			2021年度			2022年度			2023年度			2023年4-6月			7-9月			10-12月			2024年1-3月		
	許可病床数	* 指標値	分母 分子	* 指標値	分母 分子	* 指標値	分母 分子	* 指標値	分母 分子	* 指標値	分母 分子	* 指標値	分母 分子	* 指標値	分母 分子	* 指標値	分母 分子	* 指標値	分母 分子	* 指標値	分母 分子	* 指標値	分母 分子	
鳥取県立厚生病院	300以上	40.6%	572 232	47.1%	537 253	46.2%	385 178	45.7%	512 234	41.4%	111 46	42.6%	148 63	53.4%	131 70	45.1%	122 55							
鳥根県立中央病院	500以上	8.4%	794 67	28.1%	791 222	22.1%	729 161	26.1%	755 197	27.2%	191 52	27.6%	196 54	24.3%	202 49	25.3%	166 42							
松江市立病院	400以上					17.1%	554 95	32.3%	406 131	34.3%	143 49	32.6%	138 45			29.6%	125 37							
安来市立病院	200未満	0.0%	23 0																					
隠岐広域連合立隠岐島前病院	200未満	* 0.0%	8 0	* 0.0%	10 0	* 0.0%	9 0	* 0.0%	8 0			* 0.0%	4 0	* 0.0%	2 0	* 0.0%	2 0							
瀬戸内市立瀬戸内市民病院	200未満	0.0%	43 0	0.0%	38 0	0.0%	22 0	0.0%	32 0	0.0%	3 0	0.0%	8 0	0.0%	14 0	0.0%	7 0							
県立広島病院	600以上	41.7%	1174 489	38.2%	1268 485	34.0%	1319 449	32.7%	1371 449	30.0%	340 102	33.0%	349 115	35.5%	369 131	32.3%	313 101							
広島市立北部医療センター安佐市民病院	400以上	10.9%	1572 172	11.8%	1684 198	6.1%	1707 104	0.6%	1934 12	0.6%	494 3	0.2%	474 1	0.4%	494 2	1.3%	472 6							
広島市立広島市民病院	600以上	1.7%	2542 44	1.6%	2546 41	1.1%	2703 31	4.4%	2484 109	1.8%	650 12	1.3%	633 8	4.6%	659 30	10.9%	542 59							
尾道市立市民病院	200以上					13.2%	265 35	8.6%	292 25	11.1%	72 8	6.5%	62 4	12.2%	82 10	3.9%	76 3							
福山市民病院	500以上	6.8%	1755 120	7.3%	1872 136	* 7.6%	1948 149	7.2%	1829 132	6.5%	443 29	7.7%	457 35	6.1%	494 30	8.7%	435 38							
市立三次中央病院	300以上	14.4%	555 80	18.5%	276 51																			
安芸太田病院	200未満			0.0%	24 0	0.0%	17 0	* 0.0%	3 0			* 0.0%	2 0	0.0%	1 0									
山口県立総合医療センター	500以上	0.1%	694 1	0.1%	686 1	0.0%	753 0	0.2%	879 2	0.0%	205 0	0.5%	217 1	0.4%	236 1	0.0%	221 0							
徳島県立中央病院	400以上	9.3%	966 90	17.0%	876 149	16.4%	941 154	16.6%	1008 167	14.9%	269 40	15.1%	245 37	17.7%	254 45	18.8%	240 45							
徳島県立三好病院	200以上	* 7.7%	78 6	18.0%	128 23	11.1%	144 16	23.4%	145 34	19.1%	47 9	25.0%	40 10	25.9%	58 15									
つるぎ町立半田病院	200未満	0.0%	75 0																					
香川県立白鳥病院	200未満	0.0%	136 0	0.0%	121 0	0.0%	125 0	0.0%	120 0	0.0%	27 0	0.0%	27 0	0.0%	33 0	0.0%	33 0							
香川県立中央病院	500以上	0.0%	1285 0	0.0%	1388 0	1.0%	1434 15	0.0%	1530 0	0.0%	373 0	0.0%	378 0	0.0%	395 0	0.0%	384 0							
坂出市立病院	200未満	5.5%	289 16	4.3%	279 12	1.5%	325 5	0.9%	337 3	0.0%	71 0	1.1%	92 1	0.0%	91 0	2.4%	83 2							
高松市立みんなの病院	300以上	7.5%	307 23	5.6%	394 22	5.5%	403 22	2.6%	385 10	3.4%	87 3	2.0%	98 2	3.6%	111 4	1.1%	89 1							
さぬき市民病院	200未満	0.0%	102 0	0.0%	119 0	0.0%	90 0	0.0%	106 0	0.0%	20 0	0.0%	33 0	0.0%	35 0	0.0%	18 0							
三豊総合病院	400以上	0.0%	37 0	0.0%	220 0	0.0%	749 0	0.0%	802 0	0.0%	189 0	0.0%	203 0	0.0%	211 0	0.0%	199 0							
愛媛県立中央病院	600以上	8.0%	1759 141	2.2%	1709 37	2.5%	1868 47	2.3%	1840 42	2.4%	493 12	1.5%	452 7	2.5%	486 12	2.7%	409 11							
西予市立野村病院	200未満	0.0%	5 0	0.0%	10 0	0.0%	7 0	0.0%	15 0	0.0%	3 0	0.0%	3 0	0.0%	3 0	0.0%	6 0							
高知県立あき総合病院	200以上	0.0%	79 0	0.0%	17 0																			
福岡市民病院	200以上	15.6%	225 35	4.9%	185 9	4.0%	276 11																	
大牟田市立病院	300以上	2.1%	374 8	1.9%	475 9	1.6%	487 8	1.9%	518 10	1.4%	139 2	3.0%	132 4	1.5%	136 2	1.8%	111 2							
田川市立病院	300以上	11.3%	168 19	8.1%	173 14	17.4%	155 27	8.5%	201 17	1.8%	55 1	9.6%	52 5	8.7%	46 4	14.6%	48 7							
筑後市立病院	200以上			1.6%	306 5	0.7%	274 2	1.8%	271 5	3.2%	63 2	2.5%	80 2	0.0%	69 0	1.7%	59 1							
公立八女総合病院	300以上			28.4%	194 55	27.7%	188 52	38.6%	210 81	38.3%	47 18	39.2%	51 20	28.8%	66 19	52.2%	46 24							
佐賀県医療センター好生館	400以上	8.2%	1045 86	7.8%	1187 93	12.2%	1259 154																	
佐世保市総合医療センター	500以上					9.2%	1514 140	10.9%	404 44	9.3%	377 35	7.6%	408 31	9.2%	325 30									
長崎みなとメディカルセンター	500以上	8.9%	876 78	11.2%	913 102	8.2%	930 76	9.1%	929 85	7.9%	241 19	9.8%	264 26	9.6%	229 22	9.2%	195 18							
長崎県対馬病院	200以上	0.0%	163 0	0.0%	161 0	0.0%	131 0	0.0%	163 0	0.0%	41 0	0.0%	42 0	0.0%	38 0	0.0%	42 0							
荒尾市立有明医療センター	200以上	22.5%	253 57	31.3%	265 83	28.3%	247 70	27.3%	286 78	26.9%	67 18	34.9%	83 29	22.4%	76 17	23.3%	60 14							
球磨郡公立多良木病院	200未満					0.0%	89 0	0.0%	22 0	0.0%	22 0	0.0%	26 0	0.0%	23 0	0.0%	18 0							
大分県立病院	500以上	34.5%	1129 389	36.2%	1288 466	28.3%	1296 367	27.3%	1358 371	31.6%	329 104	27.8%	331 92	23.0%	357 82	27.3%	341 93							
中津市立中津市民病院	200以上	18.1%	700 127	20.7%	726 150	15.6%	685 107	23.0%	683 157	26.1%	188 49	20.0%	170 34	20.5%	166 34	25.2%	159 40							
宮崎県立宮崎病院	500以上	0.1%	1474 1	0.3%	1713 5	0.5%	614 3	1.8%	457 8	0.0%	102 0	0.0%	93 0	2.4%	82 2	3.3%	180 6							
沖縄県立中部病院	500以上	3.1%	572 18	* 12.3%	465 57	* 19.5%	446 87	* 15.2%	501 76	16.1%	124 20	23.6%	110 26	16.2%	136 22	* 6.1%	131 8							
沖縄県立宮古病院	200以上	8.2%	256 21	11.4%	263 30	0.8%	237 2	3.5%	260 9	5.3%	57 3	1.5%	65 1	1.4%	71 1	6.0%	67 4							

一般38

細胞診実施率(胃癌)

$$\text{細胞診実施率(胃癌)} = \frac{\text{分母のうち、術中迅速細胞診を行ったもの}}{\text{腹腔鏡、開腹による胃癌悪性腫瘍切除術が行われた患者数}}$$

細胞診実施率(胃癌)とは、手術などで得られた細胞にがんが混じっているかについて、手術中に結果を報告する検査です。

指標の説明 この検査を行うには、外科のみならず、手術室、病理検査等の取り組みが重要となってきます。

計算について	参考としたガイドライン等	日本胃癌学会胃癌治療ガイドライン <a href="http://www.jgca.jp/guideline/fourth/index.html">http://www.jgca.jp/guideline/fourth/index.html</a>
	データ除外	なし
	補正などの計算方法	なし
	データ基準日	2024年4月25日

考察 細胞診を迅速で行わない施設もあるため、施設間差が大きく、比較検討が難しい指標である。

一般38

細胞診実施率(胃癌)

データのまとめ	対象病院群	精神科標榜なし、総合病院精神科無床、総合病院精神科有床							
	調査期間	2020年度	2021年度	2022年度	2023年度	2023年4-6月	7-9月	10-12月	2024年1-3月
データ登録病院数		139	143	138	142	132	131	130	127
分母合計		4300	4249	4288	4145	1038	1063	1086	958
75パーセンタイル		37.9%	39.7%	38.9%	31.0%	30.8%	33.3%	27.7%	31.7%
中央値		4.0%	3.4%	1.4%	0.6%	0.0%	0.0%	0.0%	0.0%
25パーセンタイル		0.0%	0.0%	0.0%	0.0%	0.0%	0.0%	0.0%	0.0%
平均値		19.4%	20.2%	19.4%	17.7%	18.0%	18.6%	18.5%	19.2%
平均値(0を除く)		35.0%	38.6%	38.3%	35.5%	47.6%	45.9%	46.3%	49.7%

【時系列】 ●は平均値、他は上方から最大値、75パーセンタイル値、中央値、25パーセンタイル値、最小値

(2018年4月開始)

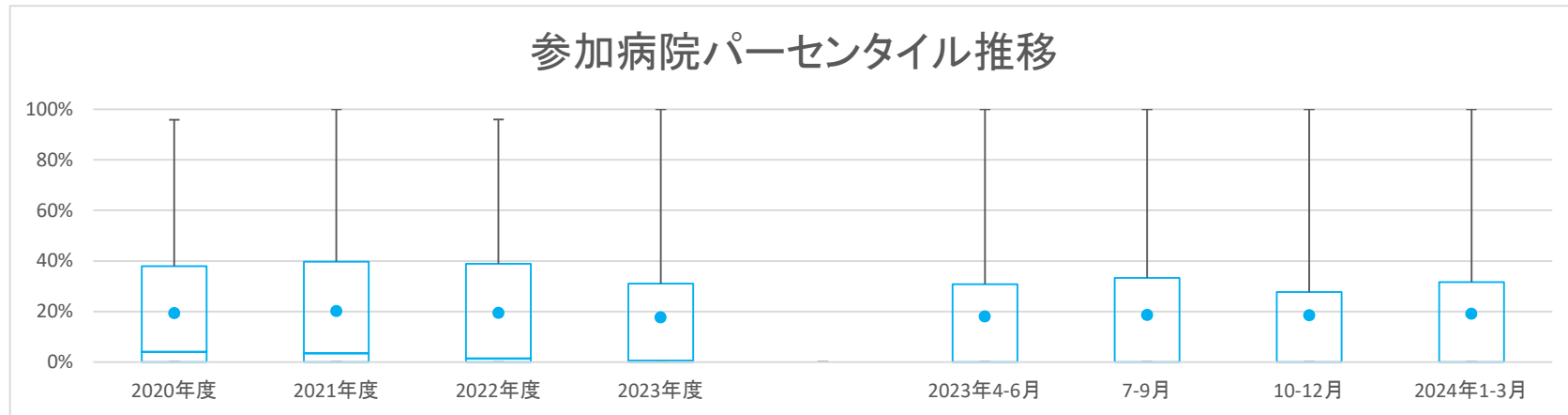

【直近データ分布】

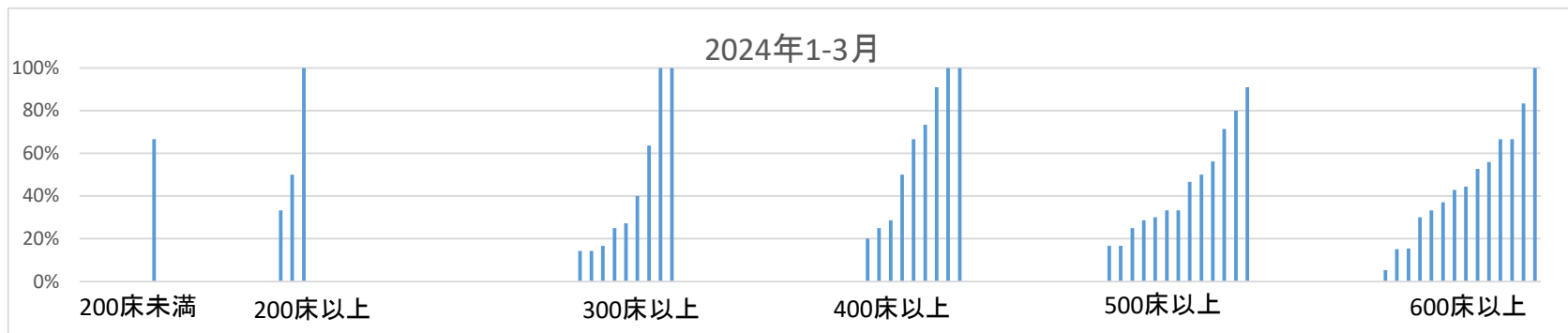

医療の質・医療安全指標の評価・公表等推進事業

一般38 細胞診実施率(胃癌)  
 (空白):該当なし、有効な登録数値なし、結果数値表示対象外 (\*):全体集計より除外

病院名	2020年度			2021年度			2022年度			2023年度			2023年4-6月			7-9月			10-12月			2024年1-3月		
	許可病床数*	指標値	分母 分子	指標値	分母 分子	指標値	分母 分子	指標値	分母 分子	指標値	分母 分子	指標値	分母 分子	指標値	分母 分子	指標値	分母 分子	指標値	分母 分子	指標値	分母 分子	指標値	分母 分子	
市立札幌病院	600以上																							
市立旭川病院	400以上	21.7%	23 5	26.7%	30 8	40.0%	20 8	12.5%	24 3	0.0%	25 0	0.0%	7 0	0.0%	8 0	0.0%	4 0	0.0%	5 0	0.0%	6 0	0.0%	10 2	
小樽市立病院	300以上	0.0%	3 0	0.0%	25 0	0.0%	21 0	0.0%	29 0	0.0%	29 0	0.0%	5 0	0.0%	8 0	0.0%	8 0	0.0%	8 0	0.0%	8 0	0.0%	8 0	
市立釧路総合病院	500以上	11.8%	34 4	30.4%	23 7	15.6%	32 5	20.0%	30 6	0.0%	5 0	0.0%	5 0	8.3%	12 1	40.0%	10 4	33.3%	3 1					
砂川市立病院	400以上	70.0%	10 7	56.3%	16 9	66.7%	6 4	28.6%	7 2	50.0%	2 1	0.0%	2 0	0.0%	2 0	0.0%	2 0	100.0%	1 1					
市立千歳市民病院	200未満	0.0%	14 0	0.0%	11 0	0.0%	8 0	0.0%	7 0	0.0%	1 0	0.0%	1 0	0.0%	3 0	0.0%	3 0	0.0%	2 0					
苫小牧市立病院	300以上	4.3%	23 1	0.0%	6 0	8.3%	12 1	4.0%	25 1	0.0%	7 0	0.0%	6 0	0.0%	6 0	0.0%	5 0	14.3%	7 1					
名寄市立総合病院	300以上	0.0%	15 0	0.0%	11 0	0.0%	9 0	0.0%	9 0	0.0%	9 0	0.0%	6 0	0.0%	6 0	0.0%	2 0	0.0%	1 0					
青森県立中央病院	600以上	1.6%	62 1	0.0%	60 0	0.0%	49 0	0.0%	58 0	0.0%	13 0	0.0%	14 0	0.0%	17 0	0.0%	17 0	0.0%	14 0					
青森市民病院	400以上	0.0%	30 0	0.0%	35 0	3.4%	29 1	0.0%	37 0	0.0%	11 0	0.0%	13 0	0.0%	6 0	0.0%	6 0	0.0%	7 0					
つがる総合病院	400以上	0.0%	43 0	0.0%	23 0	0.0%	18 0	0.0%	46 0	0.0%	12 0	0.0%	11 0	0.0%	6 0	0.0%	10 0	0.0%	18 0					
十和田市立中央病院	300以上	0.0%	29 0	0.0%	19 0	0.0%	24 0	3.8%	26 1	0.0%	6 0	0.0%	4 0	10.0%	10 1	0.0%	6 0	0.0%	6 0					
八戸市立市民病院	600以上	67.3%	52 35	66.1%	62 41	58.1%	31 18	51.6%	31 16	63.6%	11 7	55.6%	9 5	22.2%	9 2	100.0%	2 2							
岩手県立磐井病院	300以上			0.0%	30 0	0.0%	40 0	0.0%	26 0	0.0%	3 0	0.0%	8 0	0.0%	7 0	0.0%	7 0	0.0%	8 0					
岩手県立大船渡病院	400以上	22.2%	9 2	63.2%	19 12	20.0%	15 3	16.7%	18 3	0.0%	4 0	16.7%	6 1	16.7%	6 1	50.0%	2 1							
岩手県立久慈病院	300以上	0.0%	11 0	0.0%	13 0	0.0%	12 0	0.0%	11 0	0.0%	6 0	0.0%	4 0	0.0%	1 0	0.0%	1 0	0.0%	2 0					
岩手県立中央病院	600以上	0.0%	64 0	0.0%	63 0	0.0%	66 0	0.0%	51 0	0.0%	12 0	0.0%	13 0	0.0%	12 0	0.0%	13 0	0.0%	14 0					
岩手県立中部病院	400以上			0.0%	58 0	0.0%	45 0	0.0%	51 0	0.0%	15 0	0.0%	12 0	0.0%	13 0	0.0%	13 0	0.0%	11 0					
大崎市民病院	500以上	1.2%	84 1	0.0%	88 0	0.0%	74 0	0.0%	67 0	0.0%	14 0	0.0%	17 0	0.0%	18 0	0.0%	18 0	0.0%	18 0					
栗原市立栗原中央病院	300以上	0.0%	7 0	44.4%	9 4	0.0%	5 0	0.0%	5 0	0.0%	1 0	0.0%	1 0	0.0%	2 0	0.0%	2 0	0.0%	1 0					
みやぎ県南中核病院	300以上	34.4%	32 11	37.0%	27 10	13.3%	15 2	22.7%	22 5	40.0%	10 4	0.0%	6 0					16.7%	6 1					
市立秋田総合病院	300以上	23.3%	30 7	16.7%	42 7	0.0%	38 0	0.0%	44 0	0.0%	7 0	0.0%	7 0	0.0%	21 0	0.0%	21 0	0.0%	9 0					
大館市立総合病院	400以上	0.0%	39 0	3.2%	31 1	0.0%	30 0	0.0%	39 0	0.0%	11 0	0.0%	11 0	0.0%	9 0	0.0%	9 0	0.0%	8 0					
市立横手病院	200以上	0.0%	26 0	0.0%	22 0	0.0%	28 0	0.0%	17 0	0.0%	4 0	0.0%	7 0	0.0%	4 0	0.0%	4 0	0.0%	2 0					
市立大森病院	200未満	0.0%	2 0	0.0%	6 0	0.0%	1 0																	
山形県立中央病院	600以上	11.9%	126 15	4.0%	101 4	3.4%	87 3	10.6%	66 7	77.8%	18 14	54.5%	11 6	40.0%	10 4	33.3%	12 4							
日本海総合病院	500以上	74.6%	63 47	91.5%	59 54	73.3%	45 33	54.9%	51 28	27.3%	11 3	18.2%	11 2	25.0%	8 2	0.0%	7 0							
山形市立病院済生館	500以上	58.5%	41 24	47.1%	34 16	45.2%	31 14	18.9%	37 7															
北村山公立病院	300以上	0.0%	12 0	0.0%	10 0																			
公立岩瀬病院	200以上	95.8%	24 23	96.6%	29 28	94.6%	37 35	60.0%	10 6	0.0%	1 0	66.7%	3 2	75.0%	4 3	50.0%	2 1							
公立藤田総合病院	300以上	81.8%	11 9	100.0%	10 10	61.5%	13 8	90.0%	10 9	66.7%	3 2	100.0%	1 1	100.0%	4 4	100.0%	2 2							
茨城県立中央病院	500以上	0.0%	47 0	0.0%	43 0	0.0%	34 0	0.0%	33 0	0.0%	5 0	0.0%	8 0	0.0%	8 0	0.0%	8 0	0.0%	12 0					
北茨城市民病院	200未満			0.0%	7 0	0.0%	6 0	0.0%	8 0	0.0%	5 0	0.0%	3 0											
桐生厚生総合病院	400以上			0.0%	17 0	0.0%	13 0	0.0%	1 0	0.0%	1 0	0.0%	6 0	0.0%	4 0	0.0%	4 0	0.0%	2 0					
公立富岡総合病院	300以上	0.0%	20 0	0.0%	21 0	0.0%	17 0	0.0%	25 0	0.0%	6 0	0.0%	5 0	0.0%	2 0	0.0%	2 0	0.0%	12 0					
さいたま市立病院	600以上	35.3%	34 12	27.6%	29 8	41.0%	39 16	34.2%	38 13	30.0%	10 3	33.3%	6 2	41.7%	12 5	30.0%	10 3							
春日部市立医療センター	300以上	0.0%	16 0																					
川口市立医療センター	500以上	60.7%	28 17	25.0%	28 7	32.3%	31 10	43.3%	30 13	50.0%	8 4	50.0%	6 3	50.0%	10 5	16.7%	6 1							
千葉県がんセンター	400以上	54.2%	96 52	46.1%	76 35																			
千葉市立海浜病院	200以上			26.9%	26 7	4.5%	22 1																	
船橋市立医療センター	400以上	47.4%	57 27	58.0%	50 29	46.5%	43 20	14.6%	48 7	8.3%	12 1	12.5%	16 2	28.6%	14 4	0.0%	6 0							
松戸市立総合医療センター	600以上	3.7%	27 1	57.1%	21 12	41.7%	24 10	33.3%	15 5					25.0%	12 3	66.7%	3 2							
国保旭中央病院	600以上	77.4%	53 41	62.9%	70 44	53.5%	71 38	60.0%	75 45	50.0%	14 7	76.9%	13 10	60.9%	23 14	56.0%	25 14							
東京都健康長寿医療センター	500以上	28.6%	7 2	15.4%	26 4	18.8%	16 3	42.9%	21 9	12.5%	8 1	66.7%	6 4	66.7%	3 2	50.0%	4 2							
青梅市立総合病院	500以上	2.4%	42 1	56.8%	37 21	88.1%	42 37	52.4%	42 22	66.7%	12 8	45.5%	11 5	69.2%	13 9	0.0%	6 0							
町田市民病院	400以上	0.0%	35 0	0.0%	28 0	0.0%	21 0	0.0%	20 0	0.0%	5 0	0.0%	8 0	0.0%	8 0	0.0%	7 0							
公立昭和病院	400以上	29.8%	57 17	48.2%	56 27	52.8%	53 28	36.1%	36 13	36.4%	11 4	38.5%	13 5	33.3%	12 4									
川崎市立川崎病院	600以上	35.1%	37 13	11.8%	34 4	0.0%	27 0	0.0%	21 0	0.0%	6 0	0.0%	6 0	0.0%	9 0	0.0%	6 0	0.0%	6 0					
川崎市立多摩病院	300以上	52.2%	23 12	60.0%	20 12	58.3%	12 7	43.3%	30 13	0.0%	3 0	57.1%	7 4	66.7%	9 6	27.3%	11 3							
藤沢市民病院	500以上	65.0%	40 26	53.3%	45 24	45.7%	35 16	31.3%	16 5	20.0%	5 1			0.0%	6 0	80.0%	5 4							
横須賀市立うわまち病院	400以上	0.0%	8 0	0.0%	9 0	0.0%	6 0	0.0%	12 0	0.0%	4 0	0.0%	4 0	0.0%	2 0	0.0%	2 0	0.0%	2 0					
山梨県立中央病院	600以上	37.5%	8 3																					
静岡県立総合病院	600以上	0.0%	64 0	5.8%	69 4	1.1%	87 1	4.2%	72 3	5.0%	20 1	5.0%	20 1	0.0%	13 0	5.3%	19 1							
静岡市立静岡病院	500以上	4.2%	24 1	0.0%	31 0	0.0%	33 0	0.0%	27 0	0.0%	10 0	0.0%	4 0	0.0%	5 0	0.0%	8 0							
伊東市民病院	200以上			25.0%	16 4	0.0%	7 0	0.0%	2 0	0.0%	2 0	0.0%	3 0	0.0%	2 0									
磐田市立総合病院	500以上	56.1%	41 23	38.5%	26 10	35.3%	34 12	30.3%	33 10	41.7%	12 5	0.0%	9 0	100.0%	2 2	30.0%	10 3							
菊川市立総合病院	200以上	0.0%	5 0	0.0%	14 0	0.0%	5 0	0.0%	3 0															
公立森町病院	200未満	0.0%	2 0	0.0%	2 0	0.0%	2 0																	
中東総合医療センター	500以上	0.0%	28 0	3.8%	26 1	0.0%	34 0	4.8%	21 1	0.0%	5 0	16.7%	6 1	0.0%	5 0	0.0%	5 0	0.0%	5 0					
新潟県立新発田病院	400以上					5.2%	77 4	16.7%	12 2	6.9%	29 2	0.0%	20 0	0.0%	4 0									
新潟県立十日町病院	200以上	0.0%	25 0	0.0%	13 0	0.0%	17 0	0.0%	10 0	0.0%	3 0	0.0%	3 0	0.0%	3 0	0.0%	4 0							
富山市立富山市民病院	500以上	46.7%	15 7	3.4%	29 1																			
石川県立中央病院	600以上	48.4%	62 30	37.5%	88 33	24.2%	91 22	30.1%	83 25	18.2%	22 4	37.5%	16 6	19.2%	26 5	52.6%	19 10							
公立能登総合病院	400以上			0.0%	13 0	0.0%	4 0	0.0%	4 0	0.0%	4 0	0.0%	6 0	0.0%	2 0	0.0%	1 0	0.0%	1 0					
公立羽咋病院	200未満	0.0%	6 0	0.0%	1 0	0.0%	2 0	0.0%	6 0	0.0%	2 0	0.0%	3 0	0.0%	3 0	0.0%	1 0	0.0%	1 0					
公立松任石川中央病院	300以上	0.0%	45 0	0.0%	22 0	0.0%	46 0	0.0%	33 0	0.0%	4 0	0.0%	9 0	0.0%	13 0	0.0%	7 0	0.0%	7 0					
加賀市医療センター	300以上			0.0%	11 0	0.0%	4 0	0.0%	1 0	0.0%	1 0	0.0%	2											

医療の質・医療安全指標の評価・公表等推進事業

一般38

細胞診実施率(胃癌)

(空白):該当なし、有効な登録数値なし、結果数値表示対象外

(\*):全体集計より除外

病院名	2020年度			2021年度			2022年度			2023年度			2023年4-6月			7-9月			10-12月			2024年1-3月			
	許可病床数*	指標値	分子	指標値	分子	指標値	分子	指標値	分子	指標値	分子	指標値	分子	指標値	分子	指標値	分子	指標値	分子	指標値	分子	指標値	分子		
市立敦賀病院	300以上	15.0%	20	3	10.0%	10	1																		
杉田玄白記念公立小浜病院	400以上	29.2%	24	7	18.8%	16	3	25.0%	12	3	0.0%	14	0	0.0%	2	0	0.0%	6	0	0.0%	3	0	0.0%	3	
長野県立木曽病院	200未満	57.1%	7	4	66.7%	3	2	66.7%	6	4	100.0%	4	4	100.0%	1	1	100.0%	2	2	100.0%	1	1			
長野県立信州医療センター	300以上	0.0%	14	0	0.0%	17	0	0.0%	14	0	0.0%	7	0	0.0%	1	0	0.0%	4	0	0.0%	1	0	0.0%	1	
飯田市立病院	400以上	50.0%	32	16	42.9%	14	6	50.0%	40	20	50.0%	14	7	50.0%	6	3	50.0%	8	4						
市立大町総合病院	200未満										0.0%	1	0				0.0%	1	0						
岡谷市民病院	200以上	9.1%	11	1	0.0%	14	0	35.7%	14	5	20.0%	10	2	0.0%	3	0	100.0%	1	1	50.0%	2	1	0.0%	4	
長野市民病院	400以上	95.2%	42	40	90.7%	43	39	95.9%	49	47	97.8%	45	44	100.0%	11	11	100.0%	6	6	100.0%	17	17	90.9%	11	
松本市立病院	200未満	0.0%	1	0	0.0%	8	0	0.0%	5	0	0.0%	9	0	0.0%	5	0	0.0%	3	0	0.0%	1	0			
伊那中央病院	300以上	34.4%	32	11	15.6%	32	5	27.3%	22	6	21.4%	28	6	25.0%	8	2	12.5%	8	1	25.0%	4	1	25.0%	8	
昭和伊南総合病院	300以上	0.0%	16	0	0.0%	23	0	0.0%	18	0	0.0%	17	0	0.0%	5	0	0.0%	5	0	0.0%	5	0	0.0%	2	
岐阜県総合医療センター	600以上	0.0%	71	0	0.0%	74	0	0.0%	67	0	0.0%	61	0	0.0%	17	0	0.0%	13	0	0.0%	17	0	0.0%	14	
大垣市民病院	600以上	0.0%	118	0	0.0%	110	0	0.0%	129	0	0.0%	96	0	0.0%	31	0	0.0%	19	0	0.0%	24	0	0.0%	22	
岐阜市民病院	500以上	13.2%	38	5	24.3%	37	9	17.8%	45	8	7.5%	40	3	0.0%	11	0	0.0%	10	0	8.3%	12	1	28.6%	7	
総合病院中津川市民病院	300以上	0.0%	20	0	0.0%	11	0	7.1%	28	2	5.0%	20	1	25.0%	4	1	0.0%	6	0	0.0%	4	0	0.0%	6	
名古屋市立東部医療センター	500以上	5.0%	20	1	0.0%	31	0																		
春日井市民病院	500以上	11.9%	67	8	6.8%	59	4	13.3%	45	6	3.1%	32	1	0.0%	11	0	0.0%	9	0	8.3%	12	1			
小牧市民病院	500以上	2.7%	37	1	2.9%	35	1	4.4%	45	2	6.4%	47	3	0.0%	10	0	9.1%	11	1	13.3%	15	2	0.0%	11	
津島市民病院	300以上							0.0%	22	0	0.0%	17	0	0.0%	5	0	0.0%	3	0	0.0%	1	0	0.0%	8	
豊橋市民病院	600以上	4.4%	45	2	0.0%	83	0	0.0%	80	0	0.0%	67	0	0.0%	15	0	0.0%	18	0	0.0%	20	0	0.0%	14	
西尾市民病院	300以上	20.0%	10	2	42.9%	21	9	30.0%	10	3	58.8%	17	10	77.8%	9	7	66.7%	3	2	25.0%	4	1	0.0%	1	
碧南市民病院	200以上	0.0%	9	0	0.0%	4	0				0.0%	7	0	0.0%	3	0	0.0%	2	0				0.0%	2	
公立西知多総合病院	400以上	0.0%	26	0	0.0%	25	0	3.4%	29	1	6.7%	30	2	25.0%	4	1	10.0%	10	1	0.0%	10	0	0.0%	6	
公立陶生病院	600以上	66.0%	47	31	51.2%	41	21	57.7%	52	30	50.0%	26	13	75.0%	8	6	0.0%	2	0	20.0%	10	2	83.3%	6	
名張市立病院	200以上				0.0%	5	0																		
松阪市民病院	300以上	0.0%	17	0	0.0%	12	0	0.0%	13	0	0.0%	7	0	0.0%	4	0	0.0%	3	0						
市立長浜病院	500以上	18.2%	33	6	27.3%	22	6	62.5%	16	10	44.1%	34	15	50.0%	8	4	70.0%	10	7	25.0%	8	2	25.0%	8	
彦根市立病院	400以上	4.0%	25	1	18.8%	16	3	11.8%	17	2	16.7%	24	4	20.0%	5	1	0.0%	5	0	14.3%	7	1	28.6%	7	
公立甲賀病院	400以上	0.0%	24	0	4.8%	21	1	4.2%	24	1	0.0%	16	0	0.0%	3	0	0.0%	3	0	0.0%	6	0	0.0%	3	
京都市立病院	500以上	54.5%	11	6	33.3%	12	4	70.3%	37	26	78.1%	32	25	80.0%	10	8	80.0%	5	4	80.0%	10	8	71.4%	7	
亀岡市立病院	200未満							0.0%	6	0	0.0%	2	0	0.0%	2	0	0.0%	4	0						
大阪急性期・総合医療センター	600以上	14.3%	49	7	7.1%	56	4	3.0%	33	1	4.3%	69	3	0.0%	16	0	4.3%	23	1	0.0%	17	0	15.4%	13	
大阪市立十三市民病院	200以上	0.0%	3	0	0.0%	4	0	0.0%	4	0	0.0%	9	0	0.0%	4	0	0.0%	2	0	0.0%	1	0	0.0%	2	
大阪市立総合医療センター	600以上	0.0%	10	0	0.0%	14	0	0.0%	61	0	0.0%	57	0	0.0%	16	0	0.0%	20	0	0.0%	8	0	0.0%	13	
市立池田病院	300以上	46.2%	39	18	13.6%	44	6	17.2%	29	5	9.5%	21	2				16.7%	6	1	0.0%	8	0	14.3%	7	
堺市立総合医療センター	400以上	54.5%	44	24	60.5%	43	26	61.8%	68	42	64.1%	64	41	58.8%	17	10	70.6%	17	12	53.3%	15	8	73.3%	15	
市立東大阪医療センター	500以上	32.4%	37	12	41.0%	39	16	53.1%	49	26	47.1%	51	24	71.4%	7	5	16.7%	12	2	58.8%	17	10	46.7%	15	
箕面市立病院	300以上	43.3%	30	13	50.0%	26	13	26.9%	26	7	22.7%	22	5	20.0%	5	1	20.0%	5	1	14.3%	7	1	40.0%	5	
八尾市立病院	300以上	21.4%	42	9	32.7%	55	18	34.9%	43	15	41.2%	34	14	25.0%	8	2	33.3%	9	3	33.3%	6	2	63.6%	11	
兵庫県立淡路医療センター	400以上	0.0%	47	0	0.0%	29	0	0.0%	24	0	0.0%	31	0	0.0%	5	0	0.0%	9	0	0.0%	9	0	0.0%	8	
兵庫県立丹波医療センター	300以上	0.0%	22	0																					
兵庫県立尼崎総合医療センター	600以上	70.2%	47	33	60.0%	40	24	58.3%	60	35	55.4%	74	41	45.5%	22	10	60.9%	23	14	73.3%	15	11	42.9%	14	
神戸市立医療センター中央市民病院	600以上	0.0%	24	0	0.0%	34	0	1.7%	58	1	1.5%	65	1	0.0%	16	0	7.1%	14	1	0.0%	17	0	0.0%	18	
明石市立市民病院	300以上	4.2%	24	1	3.8%	26	1	0.0%	17	0	0.0%	10	0				0.0%	5	0	0.0%	3	0	0.0%	2	
赤穂市民病院	300以上	4.8%	21	1	26.7%	15	4	80.0%	25	20	100.0%	13	13	100.0%	4	4	100.0%	2	2	100.0%	3	3	100.0%	4	
市立芦屋病院	200未満	0.0%	10	0	0.0%	14	0	0.0%	11	0	0.0%	11	0	0.0%	2	0	0.0%	5	0	0.0%	1	0	0.0%	3	
市立伊丹病院	400以上	70.0%	30	21	50.0%	46	23	63.6%	22	14	66.7%	24	16	66.7%	9	6	40.0%	5	2	71.4%	7	5	100.0%	3	
三田市民病院	300以上	0.0%	24	0	0.0%	29	0	0.0%	15	0	4.5%	22	1	0.0%	5	0	12.5%	8	1	0.0%	6	0	0.0%	3	
宝塚市立病院	400以上										33.3%	21	7	0.0%	8	0	0.0%	6	0	100.0%	7	7			
西宮市立中央病院	200以上	38.5%	13	5	75.0%	12	9	40.0%	15	6	47.4%	19	9	75.0%	4	3	40.0%	5	2	50.0%	4	2	33.3%	6	
西脇市立西脇病院	300以上	0.0%	9	0	0.0%	14	0	20.0%	10	2	14.3%	14	2	0.0%	3	0	40.0%	5	2	0.0%	2	0	0.0%	4	
加古川中央市民病院	600以上	0.0%	96	0	1.0%	105	1	0.0%	79	0	1.3%	78	1	5.0%	20	1	0.0%	22	0	0.0%	19	0	0.0%	17	
奈良県総合医療センター	500以上	0.0%	61	0	0.0%	45	0	0.0%	46	0	0.0%	59	0	0.0%	16	0	0.0%	12	0	0.0%	16	0	0.0%	15	
南奈良総合医療センター	200以上	0.0%	20	0	0.0%	3	0	0.0%	11	0															
大和高田市立病院	300以上	0.0%	17	0																					
国保中央病院	200以上				0.0%	4	0	0.0%	2	0	0.0%	4	0	0.0%	1	0	0.0%	1	0	0.0%	1	0	0.0%	1	
橋本市立病院	300以上	5.9%	17	1	33.3%	9	3																		
鳥取県立厚生病院	300以上	0.0%	43	0	0.0%	26	0	0.0%	21	0	0.0%	29	0	0.0%	9	0	0.0%	9							

医療の質・医療安全指標の評価・公表等推進事業

一般38

細胞診実施率(胃癌)

(空白)：該当なし、有効な登録数値なし、結果数値表示対象外

(\*)：全体集計より除外

病院名	許可病床数*	2020年度			2021年度			2022年度			2023年度			2023年4-6月			7-9月			10-12月			2024年1-3月		
		指標値	分母	分子	指標値	分母	分子	指標値	分母	分子	指標値	分母	分子	指標値	分母	分子	指標値	分母	分子	指標値	分母	分子	指標値	分母	分子
徳島県立三好病院	200以上	0.0%	3	0	0.0%	5	0	0.0%	5	0	0.0%	10	0	0.0%	5	0	0.0%	3	0	0.0%	2	0	0.0%	2	0
香川県立白鳥病院	200未満	0.0%	12	0	0.0%	11	0	0.0%	5	0	0.0%	5	0	0.0%	2	0	0.0%	1	0	0.0%	1	0	0.0%	2	0
香川県立中央病院	500以上	59.2%	49	29	68.6%	35	24	56.9%	72	41	53.0%	66	35	52.2%	23	12	46.2%	13	6	57.1%	14	8	56.3%	16	9
坂出市立病院	200未満	57.1%	7	4	66.7%	9	6	40.0%	10	4	63.6%	11	7	100.0%	2	2	66.7%	3	2	33.3%	3	1	66.7%	3	2
高松市立みんなの病院	300以上	0.0%	21	0	0.0%	20	0	0.0%	16	0	0.0%	14	0				0.0%	3	0	0.0%	8	0	0.0%	3	0
さぬき市民病院	200未満	0.0%	9	0	0.0%	4	0	0.0%	2	0	0.0%	3	0	0.0%	1	0				0.0%	1	0	0.0%	1	0
三豊総合病院	400以上	75.0%	4	3	46.2%	13	6	62.1%	29	18	68.4%	19	13	50.0%	4	2	80.0%	5	4	71.4%	7	5	66.7%	3	2
愛媛県立中央病院	600以上	61.0%	59	36	64.1%	39	25	67.6%	71	48	57.8%	83	48	47.6%	21	10	72.7%	22	16	63.6%	22	14	44.4%	18	8
高知県立あき総合病院	200以上	0.0%	2	0	0.0%	1	0																		
福岡市民病院	200以上	5.3%	19	1	4.5%	22	1	0.0%	22	0															
大牟田市立病院	300以上	4.2%	24	1	23.8%	21	5	32.0%	25	8	20.0%	25	5	33.3%	3	1	33.3%	9	3	11.1%	9	1	0.0%	4	0
田川市立病院	300以上	66.7%	6	4	28.6%	7	2	16.7%	6	1	0.0%	5	0				0.0%	1	0	0.0%	2	0	0.0%	2	0
筑後市立病院	200以上				75.0%	16	12	91.7%	12	11	90.9%	11	10	100.0%	2	2	100.0%	3	3	66.7%	3	2	100.0%	3	3
公立八女総合病院	300以上				0.0%	4	0	0.0%	3	0	0.0%	2	0	0.0%	1	0									
佐賀県医療センター好生館	400以上	51.2%	43	22	45.5%	11	5	42.3%	52	22															
佐世保市総合医療センター	500以上										50.0%	56	28	40.0%	20	8	33.3%	12	4	46.2%	13	6	90.9%	11	10
長崎みなとメディカルセンター	500以上	52.4%	21	11	96.0%	25	24	83.3%	36	30	46.4%	28	13	33.3%	6	2	50.0%	12	6	50.0%	10	5			
長崎県対馬病院	200以上	0.0%	5	0	0.0%	5	0	0.0%	4	0	0.0%	4	0	0.0%	1	0	0.0%	1	0				0.0%	2	0
荒尾市立有明医療センター	200以上	0.0%	18	0	0.0%	12	0	0.0%	17	0	0.0%	12	0	0.0%	4	0	0.0%	5	0	0.0%	1	0	0.0%	2	0
球磨郡公立多良木病院	200未満										0.0%	6	0	0.0%	3	0	0.0%	1	0	0.0%	1	0	0.0%	1	0
大分県立病院	500以上	5.0%	40	2	0.0%	43	0	0.0%	42	0	0.0%	23	0	0.0%	8	0	0.0%	9	0	0.0%	4	0	0.0%	2	0
中津市立中津市民病院	200以上	4.3%	23	1	0.0%	37	0	0.0%	38	0	0.0%	20	0	0.0%	8	0	0.0%	4	0	0.0%	5	0	0.0%	3	0
宮崎県立宮崎病院	500以上	0.0%	17	0	19.2%	26	5	10.4%	48	5	7.7%	13	1	0.0%	2	0	0.0%	2	0	0.0%	6	0	33.3%	3	1
沖縄県立中部病院	500以上	0.0%	8	0	0.0%	6	0	0.0%	9	0	0.0%	8	0	0.0%	3	0				0.0%	3	0	0.0%	2	0
沖縄県立宮古病院	200以上	0.0%	8	0	0.0%	7	0	0.0%	7	0	0.0%	10	0	0.0%	4	0	0.0%	2	0	0.0%	1	0	0.0%	3	0

## 一般39

## 放射線専門医診断寄与率

$$\text{放射線専門医診断寄与率} = \frac{\text{分母のうち、該当する画像管理加算1または2または3を算定した件数}}{\text{自施設で撮影した画像において核医学診断およびコンピューター画像診断を行った件数}}$$

放射線専門医診断寄与率とは CT等の放射線画像検査は、診療科担当医のほかに、放射線科専門医による診断が加わることがあります。画像管理加算とは経験を積んだ放射線科専門医による診断が行われたことを表しています。

指標の説明 担当医のみならず、放射線科専門医も読影することにより、より多角的に、また、検査目的以外の病変についても情報が得られる場合があります。DPC病院の入院後同月の外来では画像診断が包括され、画像診断管理加算のみとなることから指標値が100%を超える場合があります。

計算について	参考としたガイドライン等	なし
	データ除外	なし
	補正などの計算方法	なし
	データ基準日	2024年4月25日

考察 各施設における放射線画像診断に対する診療体制(放射線画像診断医の配置状況など)や診療における価値の重み付けで、大きな差が出る指標であり、0%の病院が約3分の1を占める。外注化など遠隔画像診断の普及により数値が変化する場合もあり、推移を見守る必要がある。画像診断の質の向上に改善目標として有用と思われる。

一般39

放射線専門医診断寄与率

データのまとめ	対象病院群	精神科標榜なし、総合病院精神科無床、総合病院精神科有床							
	調査期間	2020年度	2021年度	2022年度	2023年度	2023年4-6月	7-9月	10-12月	2024年1-3月
データ登録病院数		145	143	140	143	148	148	144	140
分母合計		2684821	2715387	2660690	2832725	731982	743672	742929	686019
75パーセンタイル		100.6%	100.3%	100.6%	100.8%	100.8%	100.8%	100.9%	100.8%
中央値		92.3%	89.4%	86.1%	91.0%	88.0%	90.3%	88.6%	87.2%
25パーセンタイル		0.0%	0.0%	0.0%	0.0%	0.0%	0.0%	0.0%	0.0%
平均値		65.2%	61.3%	59.5%	61.6%	59.8%	60.8%	60.4%	60.3%
平均値(0を除く)		85.9%	85.0%	83.2%	88.0%	88.5%	89.1%	88.8%	89.8%

【時系列】 ●は平均値、他は上方から最大値、75パーセンタイル値、中央値、25パーセンタイル値、最小値

(2018年4月開始)

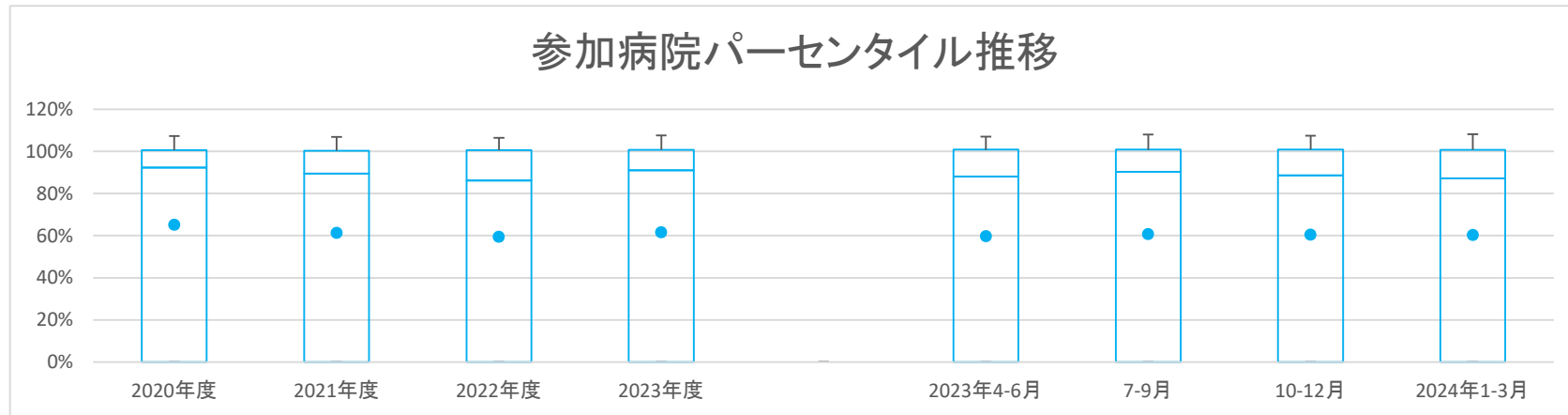

【直近データ分布】

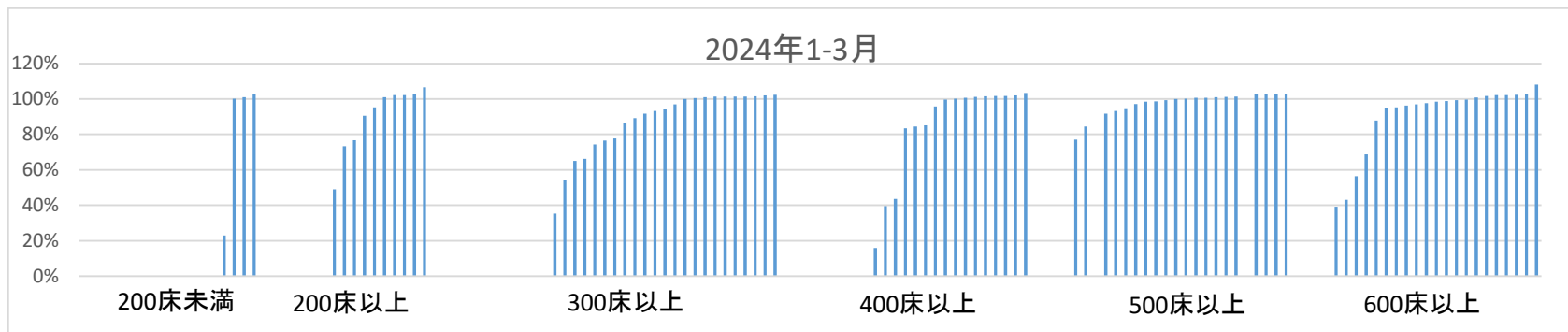

一般39

放射線専門医診断寄与率

(空白):該当なし、有効な登録数なし、結果数値表示対象外

(\*)全体集計より除外

病院名	2020年度			2021年度			2022年度			2023年度			2023年4-6月			7-9月			10-12月			2024年1-3月			
	許可病床数	* 指標値	分母	分子	* 指標値	分母	分子	* 指標値	分母	分子	* 指標値	分母	分子	* 指標値	分母	分子	* 指標値	分母	分子	* 指標値	分母	分子	* 指標値	分母	分子
市立札幌病院	600以上									100.6%	21840	21969		96.8%	5507	5331	101.6%	5476	5562	101.9%	5615	5721	102.2%	5242	5355
市立旭川病院	400以上	0.0%	12789	0	0.0%	11873	0	0.0%	11536	0	0.0%	11609	0	0.0%	2947	0	0.0%	2869	0	0.0%	2971	0	0.0%	2822	0
小樽市立病院	300以上	46.4%	11799	5480	49.1%	16824	8265	52.4%	18843	9880	53.4%	19098	10193	52.2%	5128	2675	52.7%	4728	2493	54.6%	4841	2641	54.2%	4401	2384
市立釧路総合病院	500以上	0.0%	25607	0	0.0%	27303	0	0.0%	27397	0	0.0%	29140	0	0.0%	7124	0	0.0%	7454	0	0.0%	7475	0	0.0%	7087	0
砂川市立病院	400以上	99.8%	16666	16629	99.6%	16852	16778	99.5%	16005	15918	99.7%	16777	16726	99.7%	4239	4228	99.9%	4314	4309	99.4%	4290	4266	99.7%	3934	3923
市立千歳市民病院	200未満	0.0%	8196	0	0.0%	8802	0	0.0%	9029	0	0.0%	8994	0	0.0%	2352	0	0.0%	2358	0	0.0%	2361	0	0.0%	1923	0
苫小牧市立病院	300以上	65.5%	12074	7908	67.0%	12051	8080	65.2%	9224	6017	63.5%	12607	8003	59.2%	3125	1849	63.7%	3315	2113	66.0%	3154	2082	65.0%	3013	1959
名寄市立総合病院	300以上	0.0%	13807	0	0.0%	13632	0	0.0%	12855	0	0.0%	12373	0	0.0%	3163	0	0.0%	3282	0	0.0%	3058	0	0.0%	2870	0
青森県立中央病院	600以上	104.6%	27136	28396	104.1%	27048	28150	103.3%	28199	29116	102.8%	29010	29811	103.2%	7432	7668	102.6%	7244	7433	102.6%	7488	7683	102.6%	6846	7027
青森市民病院	400以上	0.0%	13757	0	0.0%	14162	0	0.0%	13525	0	0.0%	13857	0	0.0%	3463	0	0.0%	3462	0	0.0%	3585	0	0.0%	3347	0
つがる総合病院	400以上	0.0%	14533	0	0.0%	7497	0	0.0%	12233	0	0.0%	17421	1	0.0%	4433	0	0.0%	4387	1	0.0%	4458	0	0.0%	4143	0
十和田市立中央病院	300以上	0.0%	13443	0	0.0%	14252	0	0.0%	13228	0	0.0%	13669	0	0.0%	3370	0	0.0%	3513	0	0.0%	3507	0	0.0%	3279	0
八戸市立市民病院	600以上	0.0%	22610	0	0.0%	23817	0	0.0%	25443	0	0.0%	26319	0	0.0%	6583	0	0.0%	6677	0	0.0%	6640	0	0.0%	6419	0
岩手県立磐井病院	300以上				39.3%	12638	4961	36.3%	13037	4738	36.1%	13383	4834	37.3%	3304	1233	36.1%	3268	1180	35.8%	3507	1254	35.3%	3304	1167
岩手県立大船渡病院	400以上	0.0%	11414	0	0.0%	12000	0	0.0%	11593	0	0.0%	11866	0	0.0%	3037	0	0.0%	2870	0	0.0%	2986	0	0.0%	2973	0
岩手県立久慈病院	300以上	95.4%	9686	9239	96.3%	10310	9927	97.4%	10714	10434	95.8%	10548	10102	96.1%	2697	2592	96.2%	2713	2610	96.6%	2595	2506	94.1%	2543	2394
岩手県立中央病院	600以上	107.4%	29072	31215	106.8%	30498	32582	106.8%	30233	32286	107.7%	30210	32522	107.0%	7748	8289	108.1%	7229	7811	107.5%	7891	8484	108.1%	7342	7938
岩手県立中部病院	400以上				0.0%	21118	0	0.0%	21158	0	0.0%	21635	0	0.0%	5510	0	0.0%	5420	0	0.0%	5527	0	0.0%	5178	0
大崎市民病院	500以上	90.6%	25655	23241	92.0%	27444	25258	97.5%	28091	27383	99.0%	28398	28128	98.6%	6993	6896	99.1%	7112	7051	99.1%	7385	7315	99.4%	6908	6866
公立刈田総合病院	200以上	0.0%	3540	0																					
栗原市立栗原中央病院	300以上	0.0%	8984	0	0.0%	9926	0	0.0%	9758	0	0.0%	9530	0	0.0%	2287	0	0.0%	2436	0	0.0%	2441	0	0.0%	2366	0
みやぎ県南中核病院	300以上	90.0%	16316	14682	89.8%	17494	15705	90.1%	9188	8281	92.1%	13928	12830	91.3%	4664	4257	91.9%	4767	4379				93.3%	4497	4194
秋田県立リハビリテーション・精神医療センター	300以上	100.0%	3089	3089	100.0%	2595	2595	100.0%	2754	2754	0.0%	2530	0	0.0%	655	0	0.0%	646	0	0.0%	649	0	0.0%	580	0
市立秋田総合病院	300以上	83.4%	12048	10052	85.8%	13524	11604	87.6%	13042	11428	94.6%	14364	13582	89.8%	3431	3081	94.2%	3493	3292	96.8%	3766	3644	97.0%	3674	3565
大館市立総合病院	400以上	53.7%	13525	7263	49.0%	11353	5568	54.1%	14453	7820	43.0%	14791	6356	50.1%	3653	1831	40.7%	3769	1534	41.6%	3724	1551	39.5%	3645	1440
市立横手病院	200以上	101.8%	6887	7013	101.7%	7246	7366	101.9%	7224	7362	101.6%	7179	7297	101.4%	1816	1842	101.7%	1853	1884	101.4%	1850	1876	102.1%	1660	1695
市立大森病院	200未満	0.0%	2230	0	0.0%	3064	0	0.0%	2013	0															
山形県立中央病院	600以上	72.1%	28131	20272	75.5%	29600	22354	84.2%	21049	17732	92.4%	14685	13562							88.4%	7412	6555	96.3%	7273	7007
日本海総合病院	600以上	102.5%	30341	31101	102.2%	31210	31890	102.0%	31192	31826	102.2%	32303	33008	102.1%	8086	8256	102.4%	8047	8244	102.1%	8235	8406	102.1%	7935	8102
寒河江市立病院	200未満				0.0%	2764	0	0.0%	2482	0	0.0%	2393	0	0.0%	632	0	0.0%	604	0	0.0%	583	0	0.0%	574	0
山形市立病院済生館	500以上	79.5%	23550	18731	80.9%	24931	20159	0.0%	24912	0	64.9%	24485	15897	25.2%	6029	1521	78.3%	6157	4820	78.4%	6205	4863	77.0%	6094	4693
北村山公立病院	300以上	* 0.0%	2950	0	* 0.0%	2687	0							0.0%	1827	0	0.0%	2017	0	0.0%	2005	0	0.0%	1936	0
公立岩瀬病院	200以上	* 0.0%	7020	0	0.0%	7671	0	0.0%	7530	0	0.0%	7785	0	0.0%	3386	0	0.0%	3454	0	0.0%	3526	0	0.0%	3423	0
公立藤田総合病院	300以上	0.0%	8024	0	0.0%	9230	1	22.0%	9294	2042	* 74.0%	9155	6779	65.3%	2233	1458	78.3%	2296	1797	* 74.8%	2345	1753	77.6%	2281	1771
茨城県立中央病院	500以上	101.4%	23217	23533	101.2%	25435	25751	101.4%	26157	26518	101.4%	25824	26196	101.6%	6371	6472	101.3%	6413	6499	101.5%	6604	6702	101.4%	6436	6523
北茨城市民病院	200未満				0.0%	5543	0	0.0%	3995	0	0.0%	5856	0	0.0%	1345	0	0.0%	1518	0	0.0%	1559	0	0.0%	1434	0
群馬県立心臓血管センター	200未満	100.6%	4472	4497																					
桐生厚生総合病院	400以上				0.0%	14702	0	0.0%	13789	0	0.0%	13789	0	0.0%	3386	0	0.0%	3454	0	0.0%	3526	0	0.0%	3423	0
公立富岡総合病院	300以上	102.9%	14947	15380	103.0%	16148	16625	102.5%	16560	16966	102.2%	15790	16145	102.3%	3773	3858	102.8%	3964	4074	102.5%	4137	4242	101.4%	3916	3971
さいたま市立病院	600以上	102.1%	24753	25262	102.6%	25057	25696	102.4%	25659	26275	102.0%	26782	27330	102.4%	6666	6825	101.7%	6742	6856	101.8%	6851	6975	102.3%	6523	6674
春日部市立医療センター	300以上	101.3%	8880	8993																					
川口市立医療センター	500以上	102.6%	23825	24441	102.6%	24952	25595	102.9%	25094	25834	102.9%	25488	26215	103.0%	6322	6509	102.6%	6284	6445	103.0%	6467	6662	102.9%	6415	6599
千葉県がんセンター	400以上	0.0%	27183	0	0.0%	29647	0																		
千葉市立海浜病院	200以上				0.0%	10246	0	0.0%	10000	0															
船橋市立医療センター	400以上	41.0%	26798	10975	56.6%	28536	16148	49.4%	29074	14352	0.0%	30552	0	0.0%	7553	0	0.0%	7352	0	0.0%	7788	0	0.0%	7859	0
松戸市立総合医療センター	600以上	61.1%	22821	13952	63.4%	23543	14929	67.0%	17254	11561	66.6%	23291	15504	65.6%	5832	3824	65.9%	5782	3811	65.9%	5823	3839	68.8%	5854	4030
国保旭中央病院	600以上	100.9%	48014	48423	100.8%	50974	51401	100.8%	52475	52895	100.9%	52645	53140	100.9%	13039	13158	100.9%	13210	13328	101.1%	13393	13538	100.9%	13003	13116
東京都健康長寿医療センター	500以上	98.6%	16207	15980	98.3%	23500	23102	101.3%	22249	22546	101.1%	21825	22063	101.9%	5391	5492	101.1%	5343							



医療の質・医療安全指標の評価・公表等推進事業

一般39

放射線専門医診断寄与率

(空白):該当なし、有効な登録数値なし、結果数値表示対象外 (\*)全体集計より除外

病院名	許可病床数	2020年度			2021年度			2022年度			2023年度			2023年4-6月			7-9月			10-12月			2024年1-3月		
		* 指標値	分母	分子	* 指標値	分母	分子	* 指標値	分母	分子	* 指標値	分母	分子	* 指標値	分母	分子	* 指標値	分母	分子	* 指標値	分母	分子	* 指標値	分母	分子
安来市立病院	200未満	0.0%	2481	0																					
隠岐広域連立隠岐島前病院	200未満	* 96.7%	244	236	* 100.0%	306	306	* 106.8%	251	268	* 115.5%	213	246	* 115.8%	57	66	* 108.6%	58	63	* 128.0%	50	64	* 110.4%	48	53
瀬戸内市立瀬戸内市民病院	200未満	0.0%	2789	0	0.0%	3021	0	0.0%	3057	0	0.0%	3315	0	0.0%	771	0	0.0%	888	0	0.0%	765	0	0.0%	891	0
県立広島病院	600以上	97.6%	27067	26425	98.0%	28755	28184	98.0%	30214	29595	98.5%	29957	29516	98.5%	7337	7224	98.5%	7492	7376	98.7%	7555	7457	98.5%	7573	7459
広島市立北部医療センター安佐市民病院	400以上	102.4%	32310	33083	102.3%	33250	34014	103.1%	33484	34522	103.3%	35612	36776	103.3%	8858	9148	102.7%	9008	9255	103.7%	8932	9261	103.4%	8814	9112
広島市立広島市民病院	600以上	57.6%	39001	22454	56.5%	30261	17101	57.2%	39561	22634	57.1%	40100	22878	58.4%	9954	5815	56.6%	10193	5773	56.7%	10097	5720	56.5%	9856	5570
尾道市立市民病院	200以上							48.0%	9157	4392	48.6%	9616	4677	50.4%	2323	1171	46.1%	2386	1100	49.0%	2538	1244	49.1%	2369	1162
福山市民病院	500以上	93.2%	28168	26252	99.8%	29948	29900	* 99.7%	29297	29219	100.1%	30282	30312	100.0%	7547	7549	100.2%	7467	7485	100.1%	7867	7871	100.1%	7401	7407
市立三次中央病院	300以上	102.7%	12523	12861	102.7%	6462	6634																		
安芸太田病院	200未満				22.0%	2085	458	26.5%	2082	551	* 23.0%	1727	398	19.4%	444	86	* 26.7%	344	92	23.8%	471	112	23.1%	468	108
山口県立総合医療センター	500以上	101.8%	19547	19896	101.2%	21230	21484	101.0%	21105	21326	101.1%	22240	22486	101.2%	5521	5589	101.2%	5640	5706	101.3%	5585	5657	100.7%	5494	5534
徳島県立中央病院	400以上	101.3%	21973	22269	101.4%	20232	20524	102.0%	20590	20993	102.2%	21129	21584	102.6%	5157	5293	102.4%	5183	5306	102.0%	5431	5538	101.7%	5358	5447
徳島県立三好病院	200以上	* 91.9%	4538	4171	93.4%	8475	7913	92.6%	8279	7669	90.1%	6840	6160	90.9%	2250	2046	90.3%	2265	2046	88.9%	2325	2068			
つるぎ町立半田病院	200未満	100.0%	3539	3539																					
香川県立白鳥病院	200未満	0.0%	4254	0	0.0%	4226	0	0.0%	4337	0	0.0%	4145	0	0.0%	1094	0	0.0%	1017	0	0.0%	1033	0	0.0%	1001	0
香川県立中央病院	500以上	93.1%	29544	27514	92.5%	31301	28968	93.7%	31544	29562	94.8%	31729	30072	94.8%	8010	7593	95.5%	7736	7387	94.6%	8174	7729	94.3%	7809	7363
坂出市立病院	200未満	0.0%	9551	0	0.0%	10013	0	0.0%	10774	1	102.7%	10893	11189	102.6%	2584	2652	102.9%	2851	2933	102.9%	2725	2804	102.5%	2733	2800
高松市立みんなの病院	300以上	102.4%	11490	11771	102.2%	13027	13311	101.4%	12381	12554	101.9%	12271	12502	102.0%	2982	3043	101.8%	3053	3107	102.4%	3138	3212	101.4%	3098	3140
さぬき市民病院	200未満	99.7%	7564	7544	99.8%	8393	8373	100.8%	7518	7581	100.7%	6698	6746	100.9%	1693	1708	100.6%	1750	1760	100.4%	1681	1687	101.1%	1574	1591
三豊総合病院	400以上	99.6%	10657	10618	99.9%	10878	10872	101.1%	20622	20856	101.5%	21313	21623	101.5%	5272	5349	101.4%	5317	5390	101.5%	5396	5477	101.5%	5328	5407
愛媛県立中央病院	600以上	93.9%	38281	35938	94.4%	39394	37175	94.2%	40396	38046	95.2%	39282	37385	94.6%	9832	9305	95.4%	9844	9391	95.4%	10077	9611	95.3%	9529	9078
西予市立野村病院	200未満	0.0%	2496	0	0.0%	2483	0	0.0%	2072	0	0.0%	2123	0	0.0%	540	0	0.0%	552	0	0.0%	513	0	0.0%	518	0
高知県立あき総合病院	200以上	100.6%	4656	4682	100.5%	2209	2221																		
福岡市民病院	200以上	100.9%	9556	9640	100.7%	7349	7399	101.0%	8770	8854															
大牟田市立病院	300以上	0.0%	11181	0	94.5%	10671	10079	99.2%	10941	10857	101.7%	11139	11323	101.3%	2715	2750	102.2%	2732	2792	101.7%	2830	2878	101.4%	2862	2903
田川市立病院	300以上	101.1%	4923	4975	101.5%	4826	4897	101.6%	4654	4730	101.7%	4404	4481	102.5%	1159	1188	101.4%	1120	1136	101.6%	1110	1128	101.4%	1015	1029
筑後市立病院	200以上							77.8%	7714	5999	0.0%	7390	1	0.0%	1820	0	0.0%	1914	0	0.1%	1900	1	0.0%	1756	0
公立八女総合病院	300以上				101.6%	9035	9178	102.4%	9067	9285	101.8%	8965	9127	102.0%	2162	2206	101.7%	2340	2379	101.5%	2236	2270	102.0%	2227	2272
佐賀県医療センター好生館	400以上	100.8%	21183	21349	100.8%	21619	21784	100.8%	22329	22503															
佐世保市総合医療センター	500以上										101.2%	28429	28777	101.0%	7118	7187	101.4%	7047	7143	101.4%	7224	7322	101.2%	7040	7125
長崎みなとメディカルセンター	500以上	102.6%	17345	17797	102.3%	19076	19523	102.2%	18644	19054	102.6%	18354	18829	102.7%	4729	4855	102.6%	4499	4614	102.5%	4687	4804	102.6%	4439	4556
長崎県対馬病院	200以上	93.9%	7290	6843	0.0%	7389	0	106.5%	7385	7864	106.3%	7333	7795	105.6%	1889	1995	107.1%	1942	2079	106.0%	1793	1900	106.6%	1709	1821
荒尾市立有明医療センター	200以上	102.5%	9696	9940	0.0%	9802	0	75.4%	9615	7251	102.0%	9814	10012	102.1%	2389	2440	102.0%	2303	2350	101.7%	2585	2630	102.2%	2537	2592
球磨郡公立多良木病院	200未満										0.0%	5119	0	0.0%	1187	0	0.0%	1311	0	0.0%	1317	0	0.0%	1304	0
大分県立病院	500以上	99.7%	18625	18561	99.4%	19813	19693	99.9%	19917	19899	99.7%	20339	20275	99.8%	5192	5184	99.9%	5104	5100	100.6%	5037	5065	98.4%	5006	4926
中津市立中津市民病院	200以上	94.0%	11457	10773	96.2%	12334	11869	96.1%	13324	12807	95.9%	12484	11969	96.9%	3251	3151	95.9%	3132	3004	95.3%	3053	2908	95.3%	3048	2906
宮崎県立宮崎病院	500以上	99.4%	13947	13859	99.9%	14471	14454	96.4%	21258	20491	100.0%	15831	15831	100.0%	3850	3850	100.0%	3999	3999	100.0%	3964	3964	100.0%	4018	4018
沖縄県立中部病院	500以上	69.2%	12423	8591	* 99.8%	16586	16549	* 95.9%	16409	15736	* 91.7%	17080	15670	79.5%	4357	3462	100.0%	4166	4167	98.1%	4272	4190	* 89.9%	4285	3851
沖縄県立宮古病院	200以上	89.6%	7526	6740	91.3%	7664	7001	88.6%	7955	7049	91.0%	9078	8260	91.1%	2147	1956	92.8%	2269	2106	89.6%	2377	2129	90.5%	2285	2069

## 一般40

## 安全管理薬剤指導率

$$\text{安全管理薬剤指導率} = \frac{\text{分母のうち薬剤管理指導料が算定された患者数}}{\text{特に安全管理が必要な医薬品が投薬又は注射されている入院患者数}}$$

安全管理薬剤指導率 と 薬剤指導管理とは、処方された薬剤(注射、内服薬、外用薬)について薬剤師が内容、相互作用等も含め専門的に検討し、患者さんに説明することです。

指標の説明 担当医のみならず、薬剤師が薬学的にも薬剤治療を検討することにより、より副作用が少なく効果的な治療が行われます

計算について	参考としたガイドライン等	ハイリスク薬に関する業務ガイドライン (Ver.2.2) <a href="http://www.jshp.or.jp/cont/16/0609-1.pdf">http://www.jshp.or.jp/cont/16/0609-1.pdf</a>
	データ除外	なし
	補正などの計算方法	なし
	データ基準日	2024年4月25日

考察 登録施設数、平均値、ばらつき等に著変はない。施設の患者層や入院治療の傾向により対象とする医薬品の使用頻度が異なるため、薬剤師の業務内容や配置数、施設の特性によってばらつきが出やすい指標ではある。適正な薬剤師の配置状況を知る上でも、医療の質の点からも重要な指標と考える。

一般40

安全管理薬剤指導率

データのまとめ	対象病院群	精神科標榜なし、総合病院精神科無床、総合病院精神科有床							
	調査期間	2020年度	2021年度	2022年度	2023年度	2023年4-6月	7-9月	10-12月	2024年1-3月
データ登録病院数		148	152	146	151	148	148	146	145
分母合計		758208	786036	780344	820825	202523	207441	211686	199175
75パーセンタイル		53.4%	54.3%	53.2%	52.9%	54.0%	52.3%	54.0%	52.8%
中央値		39.6%	39.9%	40.6%	41.5%	41.0%	41.3%	41.1%	40.1%
25パーセンタイル		27.8%	27.4%	29.2%	27.6%	30.3%	27.8%	27.2%	26.7%
平均値		39.9%	40.0%	40.1%	40.5%	41.3%	40.9%	40.4%	40.0%
平均値(0を除く)		40.4%	40.6%	40.7%	41.3%	42.1%	42.1%	41.6%	41.1%

【時系列】 ●は平均値、他は上方から最大値、75パーセンタイル値、中央値、25パーセンタイル値、最小値

(2019年4月開始)

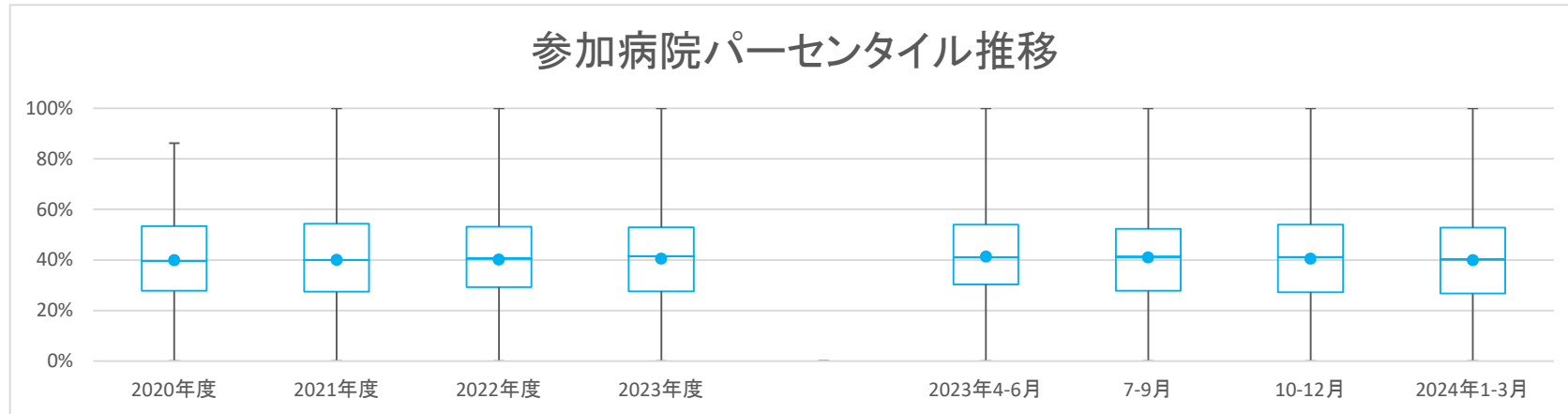

【直近データ分布】

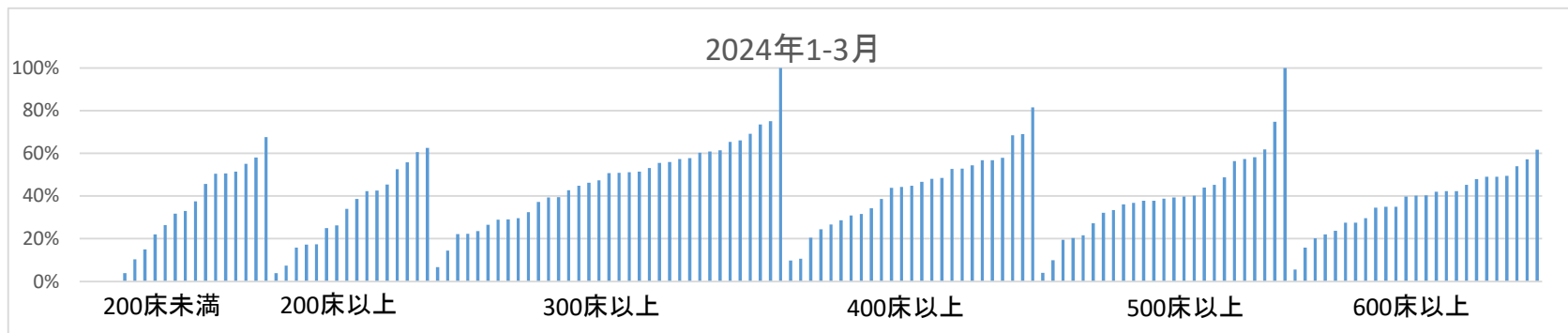

一般40

安全管理薬剤指導率

(空白):該当なし、有効な登録数値なし、結果数値表示対象外

(\*)全体集計より除外

病院名	許可病床数	2020年度			2021年度			2022年度			2023年度			2023年4-6月			7-9月			10-12月			2024年1-3月		
		指標値	分母	分子	指標値	分母	分子	指標値	分母	分子	指標値	分母	分子	指標値	分母	分子	指標値	分母	分子	指標値	分母	分子	指標値	分母	分子
市立札幌病院	600以上	46.2%	7301	3373	40.8%	9472	3868	41.9%	10854	4552	45.7%	9515	4353	45.5%	2154	980	45.3%	2439	1104	46.8%	2591	1213	45.3%	2331	1056
市立旭川病院	400以上	53.0%	3806	2019	41.7%	4093	1705	39.8%	3871	1542	33.5%	4191	1403	36.6%	1036	379	36.9%	1044	385	29.6%	1093	324	30.9%	1018	315
小樽市立病院	300以上	72.2%	3042	2195	68.7%	4536	3114	69.8%	4715	3293	71.6%	4768	3413	73.2%	1147	840	68.3%	1151	786	69.7%	1255	875	75.1%	1215	912
市立釧路総合病院	500以上	8.0%	7067	565	7.0%	7502	526	8.6%	6983	603	9.0%	7838	704	8.1%	1953	159	9.1%	1830	167	8.7%	2022	175	10.0%	2033	203
砂川市立病院	400以上	86.2%	5785	4987	85.1%	5929	5048	82.5%	5277	4354	82.4%	5768	4753	82.1%	1407	1155	82.6%	1423	1175	83.4%	1508	1258	81.5%	1430	1165
市立千歳市民病院	200未満	30.5%	1960	597	36.4%	2248	819	36.2%	2460	891	33.9%	2543	863	32.8%	655	215	32.3%	634	205	37.2%	682	254	33.0%	572	189
苫小牧市立病院	300以上	44.1%	4247	1875	57.8%	3969	2295	63.0%	2981	1878	60.9%	4567	2780	63.6%	1129	718	60.0%	1139	683	59.7%	1181	705	60.3%	1118	674
名寄市立総合病院	300以上	53.9%	4064	2192	61.5%	3838	2361	60.2%	3561	2145	52.6%	3575	1880	55.6%	953	530	52.1%	974	507	51.2%	866	443	51.2%	782	400
青森県立中央病院	600以上	31.6%	10119	3193	37.2%	9470	3524	31.9%	9592	3057	15.4%	9668	1493	16.3%	2547	415	13.3%	2488	330	16.4%	2335	383	15.9%	2298	365
青森市民病院	400以上	34.0%	3654	1243	33.1%	4132	1367	23.5%	3215	754	19.3%	3844	740	21.4%	931	199	14.8%	964	143	20.4%	1055	215	20.5%	894	183
つがる総合病院	400以上	64.0%	4470	2860	60.8%	2074	1261	55.0%	3402	1870	56.1%	4916	2759	56.6%	1260	713	53.5%	1249	668	56.7%	1216	689	57.9%	1191	689
十和田市立中央病院	300以上	32.3%	3872	1252	28.2%	3917	1106	29.7%	3311	985	30.4%	3050	926	33.9%	738	250	26.3%	780	205	29.2%	805	235	32.5%	727	236
八戸市立市民病院	600以上	53.3%	7506	4004	50.4%	8081	4075	46.8%	8481	3967	50.2%	8879	4455	50.6%	2204	1116	50.6%	2273	1151	51.4%	2211	1137	48.0%	2191	1051
岩手県立磐井病院	300以上				40.9%	3694	1509	34.9%	3598	1257	32.9%	4041	1328	38.9%	1003	390	34.7%	947	329	29.3%	1083	317	29.0%	1008	292
岩手県立大船渡病院	400以上	35.3%	3005	1062	36.4%	3219	1171	40.1%	3440	1381	42.4%	3308	1403	44.2%	858	379	41.3%	787	325	45.2%	849	384	38.7%	814	315
岩手県立久慈病院	300以上	42.5%	2651	1127	35.7%	2811	1003	31.8%	2577	819	24.7%	2657	656	27.6%	653	180	21.8%	689	150	21.0%	695	146	29.0%	620	180
岩手県立中央病院	600以上	30.5%	10535	3212	29.6%	11185	3314	26.9%	10926	2936	26.3%	11073	2910	24.5%	2816	691	25.0%	2749	687	28.1%	2819	791	27.6%	2689	741
岩手県立中部病院	400以上				27.2%	6356	1727	25.5%	6423	1635	27.9%	6759	1887	30.7%	1725	529	27.6%	1658	457	26.7%	1728	461	26.7%	1648	440
大崎市民病院	500以上	28.9%	8948	2585	44.8%	8968	4021	43.5%	9245	4018	42.3%	9642	4082	46.3%	2385	1105	42.4%	2416	1025	40.9%	2553	1043	39.7%	2288	909
公立刈田総合病院	200以上	13.4%	1071	144																					
栗原市立栗原中央病院	300以上	22.8%	2723	620	18.2%	2947	535	24.9%	2659	661	26.4%	2684	709	25.7%	647	166	20.4%	705	144	30.3%	664	201	29.6%	668	198
みやぎ県南中核病院	300以上	22.3%	4708	1050	21.2%	5287	1121	21.7%	2513	545	19.9%	4232	843	20.0%	1417	283	17.8%	1475	263				22.2%	1340	297
秋田県立リハビリテーション・精神医療センター	300以上	100.0%	32	32	100.0%	250	250	100.0%	344	344	100.0%	575	575	100.0%	124	124	100.0%	138	138	100.0%	186	186	100.0%	127	127
市立秋田総合病院	300以上	36.4%	4798	1747	31.3%	5442	1702	30.4%	5239	1593	40.1%	6122	2457	38.6%	1496	578	43.4%	1447	628	39.3%	1661	652	39.5%	1518	599
大館市立総合病院	400以上	45.3%	4097	1857	47.1%	4187	1970	48.4%	4067	1968	48.5%	4262	2069	51.8%	1024	530	49.1%	1011	496	45.3%	1150	521	48.5%	1077	522
市立横手病院	200以上	47.3%	2684	1270	54.2%	2870	1556	60.7%	2774	1685	58.9%	2668	1571	66.6%	643	428	56.2%	690	388	57.4%	650	373	58.8%	685	382
市立大森病院	200未満	10.5%	456	48	6.4%	636	41	7.0%	684	48															
山形県立中央病院	600以上	25.8%	8453	2183	30.4%	8560	2605	31.0%	6270	1946	24.7%	4421	1091							25.5%	2301	587	23.8%	2120	504
日本海総合病院	600以上	33.7%	10020	3377	33.5%	9894	3316	32.8%	9693	3179	29.5%	10201	3007	30.3%	2499	758	30.6%	2600	796	27.4%	2664	729	29.7%	2438	724
寒河江市立病院	200未満				54.8%	611	335	49.9%	521	260	63.1%	539	340	57.9%	133	77	61.0%	136	83	66.0%	159	105	67.6%	111	75
山形市立病院済生館	500以上	60.0%	6425	3858	56.0%	7145	4003	57.5%	7029	4040	55.3%	7003	3870	55.1%	1675	923	54.8%	1812	993	54.8%	1774	972	56.4%	1742	982
北村山公立病院	300以上	64.5%	2005	1293	63.9%	1984	1268																		
公立岩瀬病院	200以上	25.0%	1698	425	18.6%	1912	356	22.1%	1816	402	19.1%	1969	376	18.6%	440	82	20.0%	504	101	20.2%	529	107	17.3%	496	86
公立藤田総合病院	300以上	66.3%	2691	1785	62.9%	2743	1726	59.8%	2797	1673	60.2%	2955	1779	61.0%	770	470	59.4%	721	428	59.6%	767	457	60.8%	697	424
茨城県立中央病院	500以上	30.0%	7040	2109	32.2%	7073	2280	36.3%	6959	2529	31.1%	7395	2301	35.3%	1893	668	31.3%	1772	555	30.6%	1868	572	27.2%	1862	506
北茨城市民病院	200未満				55.9%	1222	683	55.3%	914	505	51.8%	1336	692	53.8%	346	186	51.1%	313	160	50.9%	350	178	51.4%	327	168
群馬県立心臓血管センター	200未満	72.9%	3180	2318																					
桐生厚生総合病院	400以上							50.0%	3770	1886	49.0%	3861	1890	47.9%	961	460	50.1%	943	472	49.9%	988	493	48.0%	969	465
公立富岡総合病院	300以上	39.9%	3915	1561	48.6%	4012	1951	44.5%	4083	1815	31.4%	3971	1245	33.7%	925	312	35.7%	987	352	30.0%	1008	302	26.5%	1051	279
さいたま市立病院	600以上	46.2%	7872	3636	50.2%	8234	4137	50.6%	8441	4275	49.2%	8845	4351	53.2%	2150	1143	48.2%	2224	1071	46.5%	2260	1052	49.1%	2211	1085
春日部市立医療センター	300以上	55.0%	2573	1416																					
川口市立医療センター	500以上	36.1%	7521	2716	34.4%	7777	2677	32.2%	7932	2558	29.5%	8733	2580	27.7%	2242	621	29.4%	2127	625	29.1%	2234	649	32.2%	2130	685
千葉県がんセンター	400以上	32.8%	5108	1676	31.9%	5582	1782																		
千葉市立海浜病院	200以上				45.5%	4125	1875	45.0%	4296	1933															
船橋市立医療センター	400以上	56.1%	8401	4711	56.7%	8467	4799	54.9%	8553	4694	52.3%	9593	5021	52.5%	2436	1279	51.6%	2393	1235	52.5%	2458	1290	52.8%	2306	1217
松戸市立総合医療センター	600以上	47.9%	6822	3267	26.7%	7179	1915	4.9%	5363	261	5.4%	4056	220	4.6%	65	3				5.3%	2036	107	5.6%	1955	110
国保旭中央病院	600以上	41.9%	11979	5016	43.7%	12219	5336	41.4%	12239	5071	43.2%	12708	5495	44.4%	3069	1362	43.2%	3177	1373	43.1%	3275	1413	42.3%	3187	1347
東京都健康長寿医療センター	500以上	42.7%	6030	2575				33.2%	8393	2786	36.3%	8247	2995	34.4%	2042	703	36.2%	2035	737	36.8%					

医療の質・医療安全指標の評価・公表等推進事業

一般40

安全管理薬剤指導率

(空白):該当なし、有効な登録数値なし、結果数値表示対象外

(\*):全体集計より除外

病院名	許可病床数	2020年度			2021年度			2022年度			2023年度			2023年4-6月			7-9月			10-12月			2024年1-3月			
		* 指標値	分子	分母	* 指標値	分子	分母	* 指標値	分子	分母	* 指標値	分子	分母	* 指標値	分子	分母	* 指標値	分子	分母	* 指標値	分子	分母	* 指標値	分子	分母	
富山市立富山市民病院	500以上	45.0%	3194	1437	50.5%	5331	2693																			
石川県立中央病院	600以上	25.4%	8643	2193	27.4%	8186	2245	29.4%	8778	2578	34.2%	9034	3088	33.8%	2205	746	32.7%	2313	756	35.3%	2371	837	34.9%	2145	749	
公立能登総合病院	400以上										32.3%	3240	1047	31.5%	798	251	32.8%	824	270	36.2%	825	299	28.6%	793	227	
公立羽咋病院	200未満	70.8%	1453	1029	68.3%	1426	974	64.4%	1349	869	41.5%	1351	561	58.3%	355	207	36.6%	333	122	38.2%	335	128	31.7%	328	104	
公立松任石川中央病院	300以上	61.6%	4278	2634	55.2%	3260	1800	52.1%	4631	2411	54.8%	4361	2392	58.8%	1075	632	52.0%	1096	570	57.2%	1090	624	51.5%	1100	566	
加賀市医療センター	300以上							66.6%	2966	1975	67.9%	3267	2217	69.2%	782	541	67.7%	830	562	68.6%	824	565	66.1%	831	549	
福井県立病院	600以上	28.9%	7370	2132	25.0%	7724	1928	29.9%	8202	2455	35.9%	8444	3035	36.5%	2103	768	35.3%	2088	738	37.0%	2094	775	34.9%	2159	754	
市立敦賀病院	300以上	17.0%	2931	498	13.3%	3110	414																			
杉田玄白記念公立小浜病院	400以上	5.5%	2056	113	6.2%	2340	144	8.4%	2392	202	10.8%	2546	274	9.8%	634	62	13.6%	626	85	9.9%	674	67	9.8%	612	60	
長野県立木曽病院	200未満	29.5%	1083	320	26.9%	1161	312	51.5%	969	499	59.8%	861	515	64.4%	202	130	66.5%	209	139	54.3%	232	126	55.0%	218	120	
長野県立信州医療センター	300以上	42.9%	2501	1072	62.9%	2298	1445	67.1%	2442	1639	71.1%	2605	1853	73.4%	617	453	67.3%	637	429	70.2%	650	456	73.5%	701	515	
飯田市立病院	400以上	53.4%	5748	3071	43.8%	3993	1750	39.9%	5744	2289	39.3%	2937	1155	39.2%	1401	549	39.5%	1536	606							
市立大町総合病院	200未満							35.3%	1832	647				39.6%	449	178	37.0%	459	170	37.6%	495	186	26.3%	429	113	
岡谷市民病院	200以上	60.6%	1876	1136	64.7%	2083	1348	56.4%	2160	1219	56.5%	2333	1319	61.3%	566	347	57.0%	525	299	55.8%	624	348	52.6%	618	325	
佐久市立国保浅間総合病院	200以上							39.4%	2864	1128				37.4%	716	268	37.8%	724	274	43.4%	744	323	38.7%	680	263	
長野市民病院	400以上	10.6%	7395	783	24.3%	7520	1831	28.5%	7282	2075	25.7%	7343	1889	28.4%	1793	509	24.9%	1839	457	25.3%	1896	479	24.5%	1815	444	
松本市立病院	200未満	18.3%	1508	276	15.2%	1732	263	24.2%	1785	432	41.5%	1883	781	31.4%	443	139	42.3%	461	195	45.6%	491	224	45.7%	488	223	
伊那中央病院	300以上	46.2%	4659	2153	43.0%	5035	2166	45.2%	5360	2424	48.6%	5421	2634	43.1%	1296	558	48.5%	1303	632	49.3%	1417	698	53.1%	1405	746	
昭和伊南総合病院	300以上	39.3%	2196	863	39.8%	2395	954	34.5%	2373	819	33.6%	2325	752	31.4%	555	174	32.2%	531	171	33.7%	593	200	43.3%	556	207	
国保依田窪病院	200未満	0.1%	1339	1	2.0%	1322	26	2.4%	1355	33	18.4%	1431	264	17.2%	367	63	21.0%	372	78	20.2%	371	75	15.0%	321	48	
岐阜県総合医療センター	600以上	50.9%	9068	4614	48.5%	9952	4829	49.8%	10226	5089	49.6%	10486	5199	51.6%	2591	1337	48.8%	2577	1257	49.0%	2774	1358	49.0%	2544	1247	
大垣市民病院	600以上	30.7%	12065	3706	32.8%	13024	4278	34.4%	12888	4434	38.0%	12441	4727	35.7%	3119	1115	36.3%	3118	1131	39.7%	3196	1269	40.3%	3008	1212	
岐阜市民病院	500以上	19.4%	8202	1588	16.8%	8848	1484	19.0%	8628	1640	22.5%	9034	2030	24.2%	2324	562	22.7%	2255	512	21.3%	2346	499	21.7%	2109	457	
総合病院中津川市民病院	300以上	65.5%	3546	2323	66.0%	3576	2360	65.2%	3403	2219	63.0%	3449	2172	66.4%	864	574	61.8%	844	522	62.2%	889	553	61.4%	852	523	
名古屋市立東部医療センター	500以上	24.6%	5674	1396	30.2%	6407	1934																			
春日井市民病院	500以上	61.0%	7419	4527	61.5%	7757	4768	65.7%	8075	5302	75.6%	6443	4872	76.3%	2145	1637	74.4%	2104	1565	76.1%	2194	1670				
小牧市民病院	500以上	76.1%	8002	6093	77.8%	8060	6270	79.0%	7914	6255	75.1%	8251	6198	75.2%	2076	1561	75.6%	2072	1566	74.9%	2089	1565	74.8%	2014	1506	
津島市民病院	300以上							56.8%	3331	1892	70.3%	3497	2457	70.3%	832	585	71.7%	949	680	69.8%	858	599	69.1%	858	593	
豊橋市民病院	600以上	31.5%	11117	3505	38.8%	11578	4493	43.5%	11904	5182	43.4%	12655	5491	42.6%	3142	1338	45.6%	3170	1444	43.3%	3264	1414	42.1%	3079	1295	
西尾市民病院	300以上	56.6%	3420	1936	54.7%	3572	1955	50.0%	3553	1778	49.8%	3861	1923	49.0%	980	480	48.5%	1010	490	50.9%	960	489	50.9%	911	464	
碧南市民病院	200以上	72.1%	2204	1589	68.8%	600	413	63.6%	1820	1158	65.9%	581	383	64.8%	580	376										
公立西知多総合病院	400以上	51.1%	5217	2664	48.3%	5428	2624	51.1%	5793	2962	68.7%	6101	4189	67.2%	1538	1033	69.5%	1439	1000	69.6%	1571	1094	68.4%	1553	1062	
公立陶生病院	600以上	53.4%	7658	4092	48.5%	9175	4447	53.6%	9405	5045	52.4%	9558	5010	53.9%	2427	1309	54.4%	2379	1294	51.7%	2461	1273	49.5%	2291	1134	
名張市立病院	200以上				29.6%	574	170																			
松阪市民病院	300以上	55.7%	3880	2160	41.5%	4030	1672	36.1%	3614	1305	36.6%	3369	1233	33.6%	869	292	41.3%	869	359	24.5%	833	204	47.4%	798	378	
彦根市立病院	400以上	37.6%	3781	1422	39.3%	5612	2207	39.9%	5693	2269	44.6%	6000	2675	46.7%	1498	700	44.3%	1552	687	43.1%	1577	680	44.3%	1373	608	
公立甲賀病院	400以上	29.8%	4507	1342	38.7%	4740	1833	41.2%	4643	1911	36.3%	4799	1741	36.7%	1163	427	36.6%	1235	452	37.6%	1200	451	34.2%	1201	411	
京都市立病院	500以上	62.4%	8541	5327	60.1%	8882	5335	53.5%	8675	4640	46.5%	9251	4303	48.3%	2205	1065	47.9%	2297	1101	46.0%	2384	1096	44.0%	2365	1041	
亀岡市立病院	200未満							5.4%	952	51				4.3%	254	11	6.3%	223	14	6.7%	269	18	3.9%	206	8	
京丹後市立弥栄病院	200未満	10.8%	886	96	11.2%	1033	116	30.2%	1058	319																
大阪急性期・総合医療センター	600以上	34.7%	10936	3799	31.3%	10788	3378	26.1%	5685	1486	21.8%	11639	2536	23.4%	2796	654	21.7%	2969	645	20.2%	3010	608	22.0%	2864	629	
大阪市立十三市民病院	200以上	8.6%	1020	88	3.9%	1202	47	32.1%	1162	373	44.1%	1312	579	41.4%	273	113	48.2%	369	178	40.0%	300	120	45.4%	370	168	
大阪市立総合医療センター	600以上	38.9%	14568	5671	61.5%	11726	7208	57.9%	15757	9124	61.1%	17158	10482	61.0%	4169	2542	60.7%	4498	2732	61.0%	4405	2685	61.7%	4086	2523	
市立池田病院	300以上	48.4%	6785	3282	46.1%	6553	3022	44.1%	6873	3034	44.6%	5029	2242				44.1%	1756	775	43.5%	1677	729	46.2%	1596	738	
堺市立総合医療センター	400以上	45.8%	7733	3541	58.6%	7484	4382	54.4%	7960	4331	65.9%	8705	5740	59.6%	2057	1225	64.9%	2234	1449	69.9%	2230	1559	69.0%	2184	1507	
市立東大阪医療センター	500以上	45.7%	7051	3220	37.1%	7183	2668	44.0%	7399	3254	43.4%	7358	3196	44.4%	1829	812	45.6%	1889	862	44.8%	1853	830	38.7%	1787	692	
箕面市立病院	300以上	62.8%	3983	2501	61.7%	4231	2610	58.2%	4017	2339	28.3%	3893	1101	49.6%	974	483	47.3%	970	459	9.6%	1002	96	6.7%	947	63	
八尾市立病院	300以上	36.7%	4900	1797	46.8%	4431	2074	53.8%	4157	2238	57.0%	4419	2517	58.3%	1062	619	57.0%	1099	626	55.4%						

医療の質・医療安全指標の評価・公表等推進事業

一般40

安全管理薬剤指導率

(空白):該当なし、有効な登録数なし、結果数値表示対象外

(\*):全体集計より除外

病院名	許可病床数	2020年度			2021年度			2022年度			2023年度			2023年4-6月			7-9月			10-12月			2024年1-3月		
		* 指標値	分母	分子	* 指標値	分母	分子	* 指標値	分母	分子	* 指標値	分母	分子	* 指標値	分母	分子	* 指標値	分母	分子	* 指標値	分母	分子	* 指標値	分母	分子
鳥取県立厚生病院	300以上	18.0%	4041	726	21.6%	3992	862	21.2%	2929	622	26.9%	3559	956	30.1%	883	266	27.9%	871	243	26.0%	872	227	23.6%	933	220
鳥根県立中央病院	500以上	72.2%	8239	5950	68.6%	8559	5873	63.0%	8519	5367	63.2%	8518	5381	65.0%	2149	1397	64.5%	2141	1382	61.2%	2115	1295	61.9%	2113	1307
松江市立病院	400以上							54.6%	4460	2435	52.5%	3484	1829	54.7%	1112	608	50.2%	1191	598				52.8%	1181	623
安来市立病院	200未満	16.0%	518	83																					
隠岐広域連立隠岐島前病院	200未満	0.0%	327	0	0.0%	312	0	0.0%	274	0	0.0%	260	0	0.0%	56	0	0.0%	80	0	0.0%	68	0	0.0%	56	0
瀬戸内市立瀬戸内市民病院	200未満	0.8%	727	6	0.4%	722	3	0.1%	736	1	0.1%	836	1	0.5%	183	1	0.0%	216	0	0.0%	211	0	0.0%	226	0
県立広島病院	600以上	28.5%	11231	3205	23.6%	11120	2625	23.2%	11482	2659	21.8%	11411	2488	21.9%	2666	585	21.6%	2972	642	23.4%	2895	678	20.3%	2878	583
広島市立北部医療センター安佐市民病院	400以上	46.6%	9477	4420	41.7%	9597	4003	38.8%	10043	3893	43.4%	10739	4661	43.1%	2638	1136	41.2%	2771	1142	44.6%	2774	1237	44.8%	2556	1146
広島市立広島市民病院	600以上	55.7%	12985	7231	53.6%	13539	7251	53.3%	13508	7197	53.5%	13745	7347	51.7%	3326	1719	52.9%	3534	1869	55.1%	3602	1986	54.0%	3283	1773
尾道市立市民病院	200以上							44.5%	3002	1335	46.4%	3203	1486	51.3%	717	368	45.0%	803	361	47.3%	902	427	42.3%	781	330
福山市民病院	500以上	37.5%	9387	3522	48.7%	9773	4757	51.5%	9202	4736	54.7%	10044	5491	53.6%	2387	1279	53.1%	2503	1330	53.9%	2671	1439	58.1%	2483	1443
市立三次中央病院	300以上	36.1%	4058	1466	34.3%	2114	726																		
安芸太田病院	200未満				6.6%	457	30	1.0%	421	4	0.0%	296	0	0.0%	74	0	0.0%	25	0	0.0%	101	0	0.0%	96	0
山口県立総合医療センター	500以上	37.5%	6086	2283	36.7%	5797	2130	34.8%	6338	2205	45.0%	6824	3072	40.6%	1713	696	46.3%	1714	794	44.4%	1713	761	48.8%	1684	821
徳島県立中央病院	400以上	20.0%	6948	1387	18.9%	6305	1189	26.1%	6725	1756	38.3%	7375	2827	35.2%	1735	610	36.7%	1847	678	37.4%	1905	712	43.8%	1888	827
徳島県立三好病院	200以上	26.8%	1114	298	23.5%	2023	476	22.7%	1949	442	26.6%	1794	477	18.2%	556	101	27.4%	620	170	33.3%	618	206			
つるぎ町立半田病院	200未満	37.9%	2155	816																					
香川県立白鳥病院	200未満	33.2%	964	320	25.8%	957	247	36.0%	920	331	30.6%	863	264	32.6%	218	71	35.6%	208	74	31.6%	237	75	22.0%	200	44
香川県立中央病院	500以上	46.0%	8562	3936	44.3%	9188	4072	42.3%	9013	3814	37.3%	9491	3543	39.2%	2308	905	38.2%	2335	891	35.3%	2508	885	36.8%	2340	862
坂出市立病院	200未満	45.8%	3069	1407	41.5%	2969	1231	33.3%	3247	1080	39.6%	3265	1292	35.9%	754	271	44.2%	832	368	40.2%	869	349	37.5%	810	304
高松市立みんなの病院	300以上	64.5%	3606	2327	65.7%	3930	2581	33.0%	3900	1286	45.8%	4086	1870	47.9%	997	478	43.7%	1050	459	48.6%	1051	511	42.7%	988	422
さぬき市民病院	200未満	26.6%	1716	456	68.3%	602	411	52.7%	1521	801	56.0%	1348	755	56.1%	328	184	58.5%	371	217	58.5%	330	193	50.5%	319	161
三豊総合病院	400以上	62.3%	1860	1158	58.2%	2419	1407	53.5%	4920	2633	56.0%	5078	2844	56.3%	1191	670	56.4%	1333	752	54.7%	1324	724	56.7%	1230	698
愛媛県立中央病院	600以上	30.4%	11732	3568	28.9%	11439	3311	28.2%	12032	3394	32.4%	12054	3901	31.1%	3012	937	31.1%	3095	962	32.8%	3032	994	34.6%	2915	1008
西予市立野村病院	200未満	0.0%	576	0	0.0%	588	0	0.0%	482	0	0.0%	505	0	0.0%	114	0	0.0%	137	0	0.0%	126	0	0.0%	128	0
高知県立あき総合病院	200以上	78.5%	957	751	84.3%	477	402																		
福岡市民病院	200以上	65.9%	2827	1864	60.2%	2150	1294	65.0%	2980	1938															
大牟田市立病院	300以上	61.9%	3839	2377	64.6%	3957	2555	41.8%	4229	1768	41.9%	4312	1808	40.1%	1078	432	42.6%	1089	464	45.8%	1045	479	39.4%	1100	433
田川市立病院	300以上	47.7%	1908	911	44.7%	1700	760	36.6%	1704	624	45.2%	1982	896	44.5%	474	211	38.6%	485	187	46.3%	479	222	50.7%	544	276
筑後市立病院	200以上	42.9%	2057	882	42.9%	2057	882	21.7%	2122	461	20.6%	2067	426	25.1%	494	124	28.3%	538	152	21.1%	535	113	7.4%	500	37
公立八女総合病院	300以上				28.5%	3050	869	29.2%	3093	902	13.7%	3386	465	15.5%	854	132	11.8%	858	101	13.3%	869	116	14.4%	805	116
佐賀県医療センター好生館	400以上	56.1%	7264	4076	55.4%	8259	4576	54.6%	9224	5034															
佐世保市総合医療センター	500以上							21.3%	8663	1846				19.9%	2164	431	23.4%	2115	495	21.6%	2235	483	20.3%	2149	437
長崎みなとメディカルセンター	500以上	33.4%	6430	2150	32.8%	6419	2106	43.2%	5706	2464	40.0%	5760	2302	41.2%	1424	587	39.2%	1503	589	40.2%	1447	581	39.3%	1386	545
長崎県対馬病院	200以上	25.8%	2327	600	27.4%	1705	467*	28.6%	1779	508	38.0%	2268	861	38.0%	598	227	41.0%	561	230	38.9%	542	211	34.0%	567	193
荒尾市立有明医療センター	200以上	26.2%	2325	609	25.5%	2334	596	16.2%	2503	406	19.7%	2351	463	14.6%	577	84	19.0%	575	109	18.7%	589	110	26.2%	610	160
球磨郡公立多良木病院	200未満							10.9%	1549	169				10.7%	392	42	11.7%	410	48	10.8%	381	41	10.4%	366	38
大分県立病院	500以上	28.4%	7817	2223	20.7%	7582	1568	18.2%	7151	1298	16.6%	7668	1276	14.5%	1867	270	16.1%	1959	315	16.6%	2006	332	19.6%	1836	359
中津市立中津市民病院	200以上	15.6%	4249	664	17.4%	4222	733	18.6%	4815	896	16.4%	4528	743	16.7%	1194	199	17.0%	1189	202	14.7%	1099	162	17.2%	1046	180
宮崎県立宮崎病院	500以上	31.0%	4339	1344	42.2%	2351	991	99.5%	1477	1470	100.0%	2616	2616	100.0%	789	789	100.0%	583	583	100.0%	698	698	100.0%	546	546

## 一般41

## 術後せん妄推定発症率

$$\text{術後せん妄推定発症率} = \frac{\text{分母のうち術後7日間にせん妄治療薬投与のある患者数}}{\text{全身麻酔手術の前7日間にせん妄治療薬投与のない入院患者数}}$$

術後せん妄推定発症率とは せん妄とは、体調の悪化や環境の変化に、手術の影響などにより、一時的に不穏や認知の障害がみられることです。

指標の説明 病室などの環境調整やご家族の面会、薬剤調整で不穏や認知の障害を速やかに取り除くことを目指しています。該当薬の一部は病院によって不眠症に投与されることがあります。

計算について 参考としたガイドライン等 日老医誌2014; 51: 428—435 高齢者せん妄の薬物治療  
[https://www.jpn-geriat-soc.or.jp/publications/other/pdf/clinical\\_practice\\_51\\_5\\_428.pdf](https://www.jpn-geriat-soc.or.jp/publications/other/pdf/clinical_practice_51_5_428.pdf)  
 データ除外 なし  
 補正などの計算方法 なし  
 データ基準日 2024年4月25日

考察 中央値・平均値ともほぼ変化なく推移している。患者背景(年齢、手術侵襲の大きさなど)がせん妄の発症率に影響するため、施設間比較は難しい。せん妄の予防や治療には薬物療法よりも非薬物療法が重要とされていることから、非薬物療法を評価する臨床指標も必要と思われる。

一般41

術後せん妄推定発症率

データのまとめ	対象病院群	精神科標榜なし、総合病院精神科無床、総合病院精神科有床							
	調査期間	2020年度	2021年度	2022年度	2023年度	2023年4-6月	7-9月	10-12月	2024年1-3月
データ登録病院数		139	143	139	143	139	139	137	137
分母合計		214423	225811	226677	242662	59539	61397	63988	57738
75パーセンタイル		9.0%	8.6%	8.9%	8.0%	9.0%	8.3%	8.6%	7.7%
中央値		6.0%	6.2%	5.8%	5.9%	5.7%	5.7%	6.0%	5.8%
25パーセンタイル		4.2%	4.3%	4.4%	4.0%	3.9%	4.3%	4.0%	3.9%
平均値		6.9%	7.0%	7.1%	6.8%	7.1%	6.9%	6.8%	6.5%
平均値(0を除く)		7.0%	7.2%	7.2%	6.9%	7.2%	7.1%	7.0%	6.6%

【時系列】 ●は平均値、他は上方から最大値、75パーセンタイル値、中央値、25パーセンタイル値、最小値

(2019年4月開始)

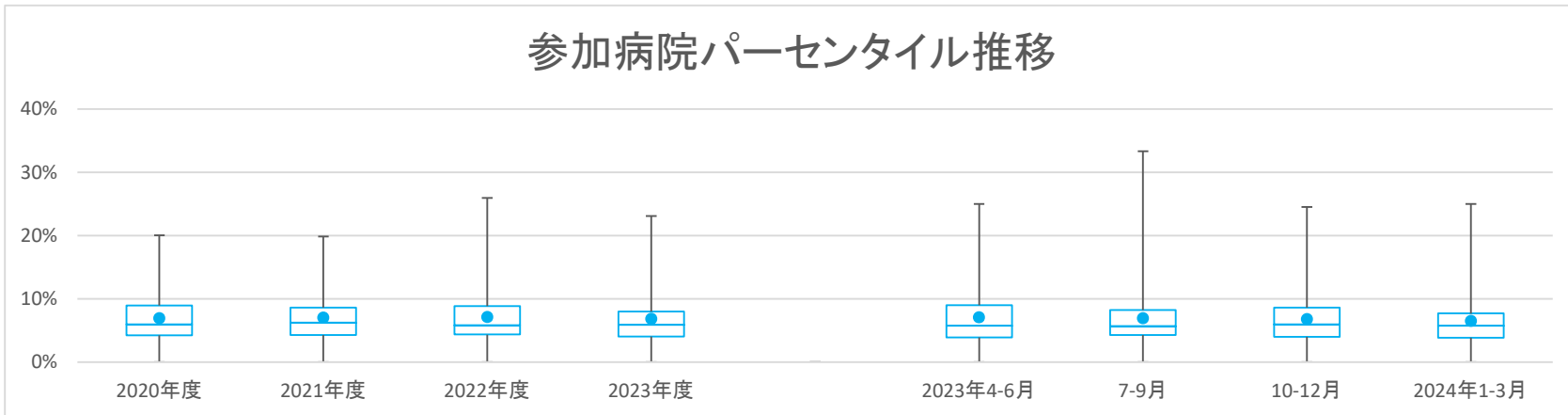

【直近データ分布】

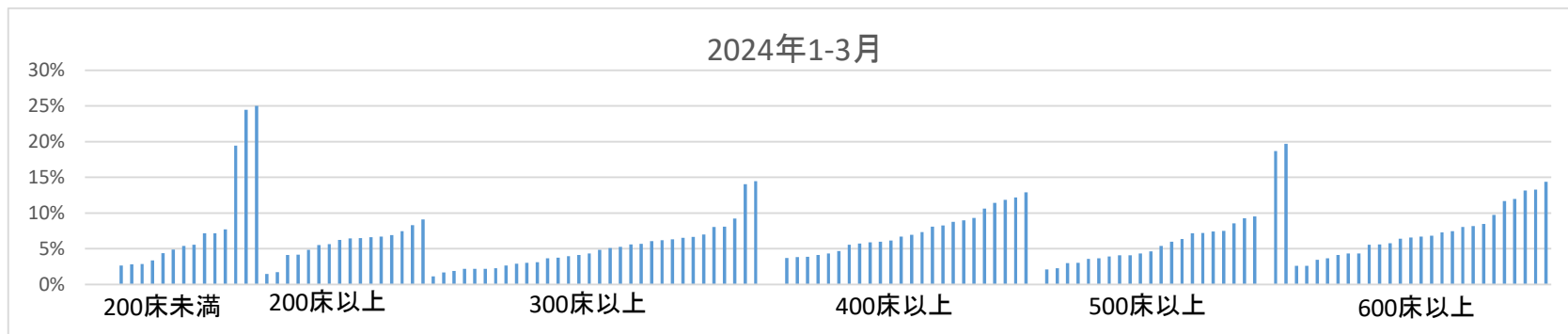

一般41

術後せん妄推定発症率

(空白):該当なし、有効な登録数値なし、結果数値表示対象外

(\*)全体集計より除外

病院名	2020年度			2021年度			2022年度			2023年度			2023年4-6月			7-9月			10-12月			2024年1-3月				
	許可病床数	* 指標値	分母 分子	* 指標値	分母 分子	* 指標値	分母 分子	* 指標値	分母 分子	* 指標値	分母 分子	* 指標値	分母 分子	* 指標値	分母 分子	* 指標値	分母 分子	* 指標値	分母 分子	* 指標値	分母 分子	* 指標値	分母 分子			
市立札幌病院	600以上													6.9%	607	42	8.1%	633	51	8.6%	683	59	7.5%	575	43	
市立旭川病院	400以上	2.5%	915	23	19.0%	907	172	16.5%	859	142	10.3%	984	101	10.9%	275	30	10.3%	224	23	9.2%	240	22	10.6%	245	26	
名椋市立病院	300以上	11.7%	1190	139	10.0%	2070	208	6.4%	2020	129	6.8%	2031	138	7.0%	516	36	5.2%	504	26	8.4%	522	44	6.5%	489	32	
砂川市立病院	400以上	6.2%	1527	94	6.0%	1735	104	6.6%	1531	101	7.1%	1770	126	6.8%	444	30	5.7%	460	26	8.8%	456	40	7.3%	410	30	
市立千歳市民病院	200未満	2.4%	880	21	2.7%	918	25	2.0%	933	19	2.0%	932	19	3.1%	229	7	2.3%	214	5	0.4%	261	1	2.6%	228	6	
苫小牧市立病院	300以上	4.4%	894	39	4.4%	781	34	5.2%	660	34	3.9%	1077	42	2.9%	243	7	6.9%	277	19	3.8%	293	11	1.9%	264	5	
名寄市立総合病院	300以上	8.1%	1068	86	6.4%	974	62	6.2%	978	61	5.9%	899	53	7.1%	253	18	2.6%	235	6	10.5%	219	23	3.1%	192	6	
青森県立中央病院	600以上	5.1%	2037	104	5.0%	2117	105	5.1%	1994	102	5.1%	2191	111	4.7%	552	26	5.3%	544	29	4.7%	578	27	5.6%	517	29	
青森市民病院	400以上	9.2%	1136	105	9.8%	1201	118	9.8%	1074	105	5.9%	1215	72	6.0%	315	19	6.6%	304	20	6.6%	319	21	4.3%	277	12	
つがる総合病院	400以上	5.1%	808	41	5.6%	394	22	5.8%	570	33	7.1%	915	65	7.4%	230	17	5.7%	194	11	7.0%	244	17	8.1%	247	20	
十和田市立中央病院	300以上	5.8%	730	42	7.6%	816	62	5.5%	794	44	7.6%	821	62	6.9%	203	14	8.7%	195	17	6.8%	250	17	8.1%	173	14	
八戸市立市民病院	600以上	9.2%	2783	257	7.8%	2872	224	5.7%	2772	157	5.5%	2944	161	4.6%	776	36	6.1%	754	46	5.6%	746	42	5.5%	668	37	
岩手県立磐井病院	300以上				4.6%	1535	70	3.4%	1457	50	2.9%	1647	48	3.5%	425	15	2.1%	380	8	3.7%	428	16	2.2%	414	9	
岩手県立大船渡病院	400以上	10.5%	806	85	7.9%	861	68	6.7%	962	64	8.0%	911	73	9.3%	237	22	6.8%	221	15	7.7%	235	18	8.3%	218	18	
岩手県立久慈病院	300以上	6.3%	527	33	5.4%	555	30	5.2%	582	30	2.8%	493	14	2.9%	137	4	3.2%	124	4	0.8%	129	1	4.9%	103	5	
岩手県立中央病院	600以上	7.4%	3479	258	7.6%	3665	279	7.4%	3488	257	6.2%	3717	229	8.1%	937	76	4.8%	915	44	5.3%	929	49	6.4%	936	60	
岩手県立中部病院	400以上				5.4%	2098	113	5.0%	2183	110	5.5%	2371	131	5.3%	624	33	7.2%	573	41	5.0%	637	32	4.7%	537	25	
大崎市民病院	500以上	4.9%	2668	132	3.9%	2839	110	3.2%	2996	97	3.9%	3167	124	3.8%	757	29	4.0%	776	31	3.8%	874	33	4.1%	760	31	
公立刈田総合病院	200以上	6.3%	80	5																						
栗原市立栗原中央病院	300以上	4.3%	323	14	2.5%	324	8	3.1%	288	9	4.4%	318	14	3.1%	65	2	7.3%	82	6	5.1%	79	4	2.2%	92	2	
みやぎ県南中核病院	300以上	8.0%	1092	87	10.8%	1258	136	10.6%	649	69	8.3%	1018	84	9.1%	339	31	10.0%	341	34					5.6%	338	19
市立秋田総合病院	300以上	11.5%	1054	121	10.9%	1313	143	11.7%	1261	148	11.1%	1489	165	10.5%	370	39	9.4%	339	32	10.3%	417	43	14.0%	363	51	
大館市立総合病院	400以上	7.0%	804	56	6.4%	729	47	6.6%	609	40	5.7%	697	40	7.1%	170	12	7.5%	160	12	2.7%	188	5	6.1%	179	11	
市立横手病院	200以上	8.1%	607	49	8.2%	631	52	2.0%	576	50	7.7%	609	47	8.9%	158	14	7.3%	165	12	7.9%	152	12	6.7%	134	9	
市立大森病院	200未満	3.6%	112	4	3.7%	163	6	7.8%	154	12																
山形県立中央病院	600以上	5.0%	2294	114	6.5%	2401	155	7.2%	1775	127	5.0%	1308	65							5.6%	683	38	4.3%	625	27	
日本海総合病院	600以上	8.8%	2444	214	6.4%	2454	156	6.5%	2352	154	6.5%	2663	172	6.7%	652	44	6.8%	665	45	5.1%	702	36	7.3%	644	47	
寒河江市立病院	200未満				0.0%	10	0	0.0%	6	0	0.0%	4	0											0.0%	4	0
山形市立病院済生館	500以上	7.9%	1170	93	5.6%	1259	70	8.3%	1203	100	9.0%	1164	105	10.9%	294	32	9.3%	281	26	8.5%	293	25	7.4%	296	22	
北村山公立病院	300以上	6.1%	527	32	6.4%	544	35																			
公立岩瀬病院	200以上	2.6%	695	18	4.4%	747	33	2.7%	780	21	3.4%	906	31	5.5%	181	10	4.7%	234	11	2.3%	256	6	1.7%	235	4	
公立藤田総合病院	300以上	2.2%	828	18	2.8%	831	23	1.5%	1052	16	1.7%	1052	18	1.4%	278	4	3.2%	247	8	0.7%	289	2	1.7%	238	4	
茨城県立中央病院	500以上	5.5%	2193	120	5.9%	2260	133	4.8%	2271	109	5.0%	2335	116	5.3%	582	31	5.0%	602	30	5.2%	597	31	4.3%	554	24	
北茨城市民病院	200未満				3.8%	133	5	4.8%	104	5	2.7%	148	4	8.6%	35	3	0.0%	27	0	0.0%	51	0	2.9%	35	1	
群馬県立心臓血管センター	200未満	4.6%	479	22																						
桐生厚生総合病院	400以上							9.4%	734	69	8.1%	857	69	7.6%	211	16	8.6%	209	18	7.2%	209	15	8.8%	228	20	
公立富岡総合病院	300以上	3.7%	1325	49	3.3%	1321	44	4.8%	1488	71	4.2%	1436	60	3.7%	352	13	1.6%	373	6	5.8%	360	21	5.7%	351	20	
さいたま市立病院	600以上	5.4%	2906	157	5.1%	3028	154	4.6%	3189	148	4.8%	3707	178	5.7%	900	51	5.4%	961	52	4.0%	971	39	4.1%	875	36	
春日部市立医療センター	300以上	5.3%	617	33																						
川口市立医療センター	500以上	4.3%	2472	107	4.2%	2683	112	3.4%	2737	92	2.6%	2886	75	2.8%	724	20	2.6%	723	19	2.9%	731	21	2.1%	708	15	
千葉県がんセンター	400以上	16.9%	2235	377	19.1%	2385	455																			
千葉市立海浜病院	200以上				2.3%	958	22	3.1%	998	31																
船橋市立医療センター	400以上	13.7%	2119	290	14.6%	2049	300	11.3%	2217	250	11.3%	2406	272	13.5%	565	76	9.2%	654	60	10.2%	637	65	12.9%	550	71	
松戸市立総合医療センター	600以上	5.6%	2556	142	6.0%	2617	158	6.0%	1942	117	5.5%	1331	73	0.0%	7	0				6.5%	722	47	4.3%	602	26	
国保旭中央病院	600以上	2.6%	2921	75	2.8%	3095	88	3.0%	3160	96	3.9%	3214	125	4.8%	751	36	4.1%	797	33	3.1%	842	26	3.6%	824	30	
東京都健康長寿医療センター	500以上							14.7%	873	128	11.2%	1087	122	12.0%	266	32	13.8%	268	37	11.8%	288	34	7.2%	265	19	
青梅市立総合病院	500以上	7.7%	1250	96	7.8%	1657	129	8.2%	1679	137	8.4%	1829	154	7.4%	434	32	6.3%	459	29	10.7%	441	47	9.3%	495	46	
町田市民病院	400以上	5.6%	1408	79	5.6%	1638	91	4.7%	1926	90	4.5%	1537	69	4.6%	480	22	5.2%	543	28				3.7%	514	19	
公立昭和病院	400以上	11.1%	2441	270	9.4%	2582	243	9.0%	2632	236	7.8%	2141	167	7.8%	645	50	7.6%	723	55	8.0%	773	62				
川崎市立川崎病院	600以上				9.9%	3272	323	10.1%	3226	327	9.8%	2515	247	11.4%	819	93				8.5%	873	74	9.7%	823	80	
川崎市立多摩病院	300以上	5.3%	1059	56	6.4%	1244	80	2.5%	1263	31	3.8%	1321	50	3.5%	289	10	1.7%	345	6	3.7%	347	13	6.2%	340	21	
藤沢市民病院	500以上	6.0%	3013	180	4.9%	3287	161	4.5%	3351	150	4.8%	3464	165	3.2%	847	27	4.7%	896	42	5.2%	901	47	6.0%	820	49	
横																										

医療の質・医療安全指標の評価・公表等推進事業

一般41

術後せん妄推定発症率

(空白):該当なし、有効な登録数値なし、結果数値表示対象外 (\*)全体集計より除外

病院名	2020年度			2021年度			2022年度			2023年度			2023年4-6月			7-9月			10-12月			2024年1-3月		
	許可病床数	* 指標値	分母 分子	* 指標値	分母 分子	* 指標値	分母 分子	* 指標値	分母 分子	* 指標値	分母 分子	* 指標値	分母 分子	* 指標値	分母 分子	* 指標値	分母 分子	* 指標値	分母 分子	* 指標値	分母 分子	* 指標値	分母 分子	
公立能登総合病院	400以上																							
公立羽咋病院	200未満	4.2%	333 14	4.8%	249 12	7.6%	238 18	7.2%	940 68	2.2%	273 6	1.5%	66 1	5.4%	56 3	2.7%	78 2	0.0%	73 0	5.9%	238 23	5.9%	238 14	
公立松任石川中央病院	300以上	2.8%	1246 35	4.2%	1045 44	4.7%	1453 68	6.0%	1424 86	4.7%	359 17	6.9%	349 24	7.1%	393 28	5.3%	323 17							
加賀市医療センター	300以上					4.8%	813 39	4.5%	770 35	5.9%	187 11	2.0%	198 4	6.3%	192 12	4.1%	193 8							
福井県立病院	600以上	10.1%	2101 213	8.6%	2151 186	9.0%	2193 197	8.0%	2401 192	8.8%	569 50	7.5%	597 45	7.3%	620 45	8.5%	615 52							
市立敦賀病院	300以上	6.4%	704 45	6.6%	725 48																			
杉田玄白記念公立小浜病院	400以上	6.0%	515 31	4.8%	538 26	5.8%	607 35	7.1%	637 45	6.4%	141 9	7.6%	171 13	7.2%	167 12	7.0%	158 11							
長野県立木曾病院	200未満	9.8%	174 17	11.6%	224 26	10.0%	201 20	22.6%	146 33	25.0%	44 11	20.0%	30 6	18.5%	27 5	24.4%	45 11							
長野県立信州医療センター	300以上	4.0%	792 32	3.6%	805 29	3.7%	671 25	3.7%	837 31	3.4%	204 7	4.4%	228 10	4.0%	199 8	2.9%	206 6							
飯田市立病院	400以上	17.5%	1855 324	18.3%	1215 222	19.1%	1819 348	21.6%	944 204	21.6%	444 96	21.6%	500 108	16.4%	55 9	19.4%	36 7							
市立大町総合病院	200未満					16.8%	173 29	14.0%	43 6	17.9%	39 7	9.5%	190 18	6.6%	182 12									
岡谷市民病院	200以上	9.2%	688 63	10.4%	673 70	13.2%	650 86	6.3%	759 48	4.2%	190 8	5.1%	197 10	9.5%	190 18	6.6%	182 12							
佐久市立国保浅間総合病院	200以上					4.5%	1153 52	4.2%	283 12	3.6%	279 10	5.8%	325 19	4.1%	266 11									
長野市民病院	400以上	8.8%	2650 233	7.3%	2684 195	7.7%	2762 212	6.1%	2712 166	6.7%	676 45	6.7%	642 43	5.6%	726 41	5.5%	668 37							
松本市立病院	200未満	7.4%	243 18	5.1%	273 14	4.2%	287 12	8.0%	288 23	13.5%	74 10	4.6%	65 3	6.0%	84 5	7.7%	65 5							
伊那中央病院	300以上	6.8%	1699 116	6.6%	1740 115	4.0%	1921 77	3.4%	2085 70	4.0%	471 19	2.9%	484 14	3.9%	561 22	2.6%	569 15							
昭和伊南総合病院	300以上	* 19.0%	336 64	* 23.1%	303 70	* 19.4%	377 73	* 19.6%	341 67	* 21.4%	70 15	* 23.3%	86 20	* 19.2%	99 19	* 15.1%	86 13							
国保依田窪病院	200未満	1.4%	557 8	5.2%	458 24	26.0%	358 93	23.1%	407 94	19.6%	102 20	23.5%	115 27	24.5%	110 27	25.0%	80 20							
岐阜県総合医療センター	600以上	3.5%	3231 112	3.5%	3459 120	3.2%	3570 115	2.7%	3762 103	2.6%	920 24	2.1%	952 20	3.6%	1011 36	2.6%	879 23							
大垣市民病院	600以上	8.7%	3392 296	6.8%	3723 253	7.7%	3617 277	8.8%	3532 311	9.8%	908 89	10.4%	877 91	6.9%	903 62	8.2%	844 69							
岐阜市民病院	500以上	5.5%	2203 122	5.6%	2310 129	5.7%	2262 128	5.8%	2230 130	3.5%	565 20	5.3%	571 30	8.1%	590 48	6.3%	504 32							
総合病院中津川市民病院	300以上	3.8%	872 33	3.6%	915 33	3.9%	830 32	3.7%	811 30	2.8%	212 6	5.5%	201 11	3.5%	200 7	3.0%	198 6							
名古屋市立東部医療センター	500以上	8.2%	2049 168	6.6%	2136 142																			
春日井市民病院	500以上	3.7%	1819 68	3.3%	1845 61	5.3%	1923 101	3.8%	1590 61	4.2%	547 23	2.9%	525 15	4.4%	518 23									
小牧市民病院	500以上	4.2%	2574 107	4.0%	2569 102	4.3%	2525 109	3.3%	2777 92	3.6%	667 24	2.8%	709 20	3.3%	758 25	3.6%	643 23							
津島市民病院	300以上					13.3%	759 101	10.8%	808 87	15.7%	223 35	9.3%	183 17	10.6%	207 22	6.7%	195 13							
豊橋市民病院	600以上	3.3%	3441 112	3.6%	3614 129	4.2%	3612 151	3.4%	3673 125	3.1%	930 29	3.4%	903 31	3.6%	938 34	3.4%	902 31							
西尾市民病院	300以上	5.8%	516 30	5.7%	618 35	3.8%	611 23	5.0%	561 28	5.4%	149 8	4.4%	158 7	5.1%	136 7	5.1%	118 6							
碧南市民病院	200以上	5.1%	369 19	8.8%	102 9					5.9%	391 23	5.3%	151 8	6.9%	116 8	5.6%	124 7							
公立西知多総合病院	400以上	5.6%	1205 68	4.4%	1180 52	6.1%	1237 76	4.9%	1215 60	5.4%	313 17	4.7%	319 15	5.4%	315 17	4.1%	268 11							
公立陶生病院	600以上	3.5%	1718 60	6.2%	1721 107	5.9%	1618 96	5.2%	1636 89	4.2%	424 18	5.1%	414 21	5.8%	396 23	6.7%	402 27							
名張市立病院	200以上			3.4%	146 5																			
松阪市民病院	300以上	4.6%	694 32	4.6%	753 35	4.4%	751 33	4.3%	789 34	4.0%	198 8	8.2%	184 15	4.0%	227 9	1.1%	180 2							
彦根市立病院	400以上	4.1%	1304 54	5.0%	1837 92	3.5%	1858 65	4.6%	1769 81	3.6%	473 17	5.1%	468 24	3.7%	428 16	6.0%	400 24							
公立甲賀病院	400以上	6.6%	921 61	8.7%	946 82	12.1%	825 100	12.4%	922 114	11.8%	220 26	14.0%	222 31	11.6%	242 28	12.2%	238 29							
京都市立病院	500以上	5.8%	2387 139	4.7%	2737 130	4.7%	2675 126	3.6%	2818 102	3.9%	666 26	3.8%	707 27	2.7%	713 19	4.1%	732 30							
亀岡市立病院	200未満					3.3%	608 20	5.1%	156 8	1.4%	141 2	3.6%	168 6	2.8%	143 4									
京丹後市立弥栄病院	200未満	3.0%	234 7	5.9%	254 15	9.3%	268 25																	
大阪急性期・総合医療センター	600以上	13.4%	3793 509	12.6%	3946 498	14.1%	2180 308	14.7%	4192 615	15.4%	1013 156	16.3%	1100 179	14.7%	1126 166	12.0%	953 114							
大阪市立十三市民病院	200以上	9.0%	212 19	7.7%	365 28	7.9%	455 36	9.5%	590 56	10.2%	147 15	12.1%	149 18	9.3%	150 14	6.3%	144 9							
大阪市立総合医療センター	600以上	9.3%	6291 584	8.2%	4564 373	10.3%	6473 669	8.7%	6973 608	9.2%	1669 153	8.3%	1838 152	9.4%	1828 171	8.1%	1638 132							
市立池田病院	300以上	17.9%	1574 282	17.5%	1646 288	18.1%	1744 315	14.1%	1343 190	11.2%	456 51	16.8%	452 76	14.5%	435 63									
堺市立総合医療センター	400以上	7.2%	2431 176	7.6%	2447 187	6.3%	2546 161	7.3%	2882 209	8.0%	690 55	6.1%	734 45	6.1%	756 46	9.0%	702 63							
市立東大阪医療センター	500以上	4.5%	2445 111	4.0%	2396 96	4.2%	2911 123	3.8%	2981 113	4.2%	764 32	4.7%	752 35	3.2%	771 25	3.0%	694 21							
箕面市立病院	300以上	5.2%	1352 70	5.2%	1375 72	5.1%	1460 75	6.3%	1454 92	5.0%	362 18	6.9%	362 25	6.5%	372 24	7.0%	358 25							
八尾市立病院	300以上	2.8%	2580 71	2.0%	2498 50	2.0%	2570 51	2.5%	2639 67	2.6%	654 17	1.6%	682 11	2.4%	674 16	3.7%	629 23							
兵庫県立淡路医療センター	400以上	* 23.0%	1667 384	* 25.0%	1675 419	* 24.3%	1838 446	* 24.9%	1854 461	* 25.0%	496 124	* 24.9%	466 116	* 25.1%	478 120	* 24.4%	414 101							
兵庫県立丹波医療センター	300以上	13.1%	755 99																					
兵庫県立尼崎総合医療センター	600以上	15.2%	4140 630	16.7%	4197 701	16.4%	4498 738	14.5%	4944 719	16.6%	1190 198	13.2%	1264 167	15.2%	1296 197	13.1%	1194 157							
神戸市立医療センター中央市民病院	600以上	13.4%	4034 539	15.3%	4403 674	15.4%	4661 717	16.6%	4611 765	17.7%	1121 198	16.3%	1178 192	18.9%	1219 230	13.3%	1093 145							
明石市立市民病院	300以上	2.8%	1502 42	3.5%	1560 54	3.6%	1475 53	4.2%	1226 52	4.6%	395 18	4.2%	450 19	3.9%	381 15									
赤穂市民病院	300以上	10.7%	750 80	11.6%	914 106	11.0%	800 88	7.8%	718 56	5.3%	169 9	7.8%	180 14	8.6%	174 15	9.2%	195 18							
市立戸屋病院	200未満	1.7%	522 9	1.8%	665 12	3.5%	685 24	3.6%	640 23	2.9%	171 5	3.2%	157 5	4.9%	164 8	3.4%	148 5							
市立伊丹病院	400以上	6.1%	2104 128	8.2%	2180 178	8.9%	2308 205	8.1%	2308 188	6.6%														

医療の質・医療安全指標の評価・公表等推進事業

一般41

術後せん妄推定発症率

(空白):該当なし、有効な登録数値なし、結果数値表示対象外 (\*)全体集計より除外

病院名	2020年度			2021年度			2022年度			2023年度			2023年4-6月			7-9月			10-12月			2024年1-3月									
	許可病床数	* 指標値	分母 分子	* 指標値	分母 分子	* 指標値	分母 分子	* 指標値	分母 分子	* 指標値	分母 分子	* 指標値	分母 分子	* 指標値	分母 分子	* 指標値	分母 分子	* 指標値	分母 分子	* 指標値	分母 分子	* 指標値	分母 分子								
松江市立病院	400以上							4.5%	1511	68			4.3%	1177	51			4.0%	351	14			5.1%	433	22				3.8%	393	15
安来市立病院	200未満	4.3%	117	5																											
瀬戸内市立瀬戸内市民病院	200未満	11.9%	42	5	0.0%	22	0	5.6%	36	2	4.9%	41	2	11.1%	9	1	0.0%	9	0	6.3%	1040	66	0.0%	9	0	7.1%	14	1			
県立広島病院	600以上	9.7%	3601	350	8.7%	3686	322	8.7%	3901	338	6.4%	3983	256	7.5%	975	73	5.2%	1029	53	6.3%	1040	66	6.3%	1040	66	6.8%	939	64			
広島市立北部医療センター安佐市民病院	400以上	20.1%	3460	694	19.4%	3605	701	17.4%	3761	653	11.7%	3936	461	15.4%	896	138	10.0%	1018	102	10.5%	1059	111	10.5%	1059	111	11.4%	963	110			
広島市立広島市民病院	600以上	13.5%	5458	739	16.3%	5598	910	13.4%	5634	755	13.9%	5750	802	14.4%	1376	198	14.3%	1506	216	12.8%	1489	190	12.8%	1489	190	14.4%	1379	198			
尾道市立市民病院	200以上							5.2%	1036	54	6.9%	1076	74	6.0%	251	15	8.7%	264	23	6.4%	328	21	6.4%	328	21	6.4%	233	15			
福山市民病院	500以上	19.5%	2594	507	19.9%	2663	529	18.0%	2500	451	18.6%	2760	514	20.0%	700	140	17.7%	693	123	17.2%	727	125	17.2%	727	125	19.7%	640	126			
市立三次中央病院	300以上	12.3%	1308	161	9.1%	618	56																								
安芸太田病院	200未満				8.6%	58	5	10.0%	40	4	3.3%	30	1	0.0%	7	0	33.3%	3	1	0.0%	11	0	0.0%	11	0	0.0%	9	0			
山口県立総合医療センター	500以上	6.4%	2488	158	6.2%	2483	155	7.2%	2719	197	7.2%	2945	213	9.1%	736	67	8.0%	760	61	6.3%	744	47	6.3%	744	47	5.4%	705	38			
徳島県立中央病院	400以上	9.0%	2421	217	10.0%	2230	224	11.2%	2495	280	11.7%	2739	321	12.5%	706	88	10.6%	682	72	12.0%	676	81	12.0%	676	81	11.9%	675	80			
徳島県立三好病院	200以上	6.0%	352	21	6.6%	744	49	5.7%	758	43	9.9%	764	76	11.3%	230	26	8.8%	238	21	9.8%	296	29									
つるぎ町立半田病院	200未満	0.0%	19	0																											
香川県立白鳥病院	200未満	5.3%	399	21	3.4%	349	12	4.7%	320	15	4.0%	323	13	3.5%	85	3	5.5%	73	4	2.2%	93	2	2.2%	93	2	5.6%	72	4			
香川県立中央病院	500以上	19.0%	2327	442	18.4%	2543	469	19.3%	2552	493	18.9%	2762	521	18.4%	678	125	20.2%	655	132	18.3%	733	134	18.3%	733	134	18.7%	696	130			
坂出市立病院	200未満	5.7%	776	44	5.4%	709	38	3.5%	761	27	4.6%	810	37	3.2%	189	6	6.4%	202	13	4.2%	213	9	4.2%	213	9	4.4%	206	9			
高松市立みんなの病院	300以上	3.3%	1271	42	3.7%	1412	52	4.0%	1228	49	4.1%	1181	48	3.8%	293	11	3.6%	302	11	4.5%	310	14	4.5%	310	14	4.3%	276	12			
さぬき市民病院	200未満	1.9%	373	7	4.0%	396	16	3.2%	410	13	4.8%	335	16	4.9%	81	4	5.1%	98	5	4.1%	74	3	4.1%	74	3	4.9%	82	4			
三豊総合病院	400以上	* 200.0%	3	6	6.8%	207	14	6.3%	852	54	5.0%	1112	56	5.7%	174	10	5.0%	278	14	5.7%	349	20	5.7%	349	20	3.9%	311	12			
愛媛県立中央病院	600以上	5.5%	4218	232	6.5%	3932	254	8.8%	4189	367	7.5%	4273	319	6.8%	1058	72	8.9%	1089	97	7.5%	1104	83	7.5%	1104	83	6.6%	1022	67			
西予市立野村病院	200未満	0.0%	21	0	0.0%	14	0	0.0%	1	0																					
高知県立あき総合病院	200以上	2.4%	211	5	2.6%	78	2																								
福岡市民病院	200以上	10.1%	853	86	10.3%	735	76	6.5%	890	58																					
大牟田市立病院	300以上	6.9%	1028	71	5.7%	1066	61	4.8%	1079	52	3.6%	1087	39	3.9%	280	11	5.2%	250	13	3.1%	293	9	3.1%	293	9	2.3%	264	6			
田川市立病院	300以上	4.4%	610	27	4.1%	606	25	4.6%	633	29	3.5%	518	18	1.4%	138	2	4.8%	126	6	4.1%	121	5	4.1%	121	5	3.8%	133	5			
筑後市立病院	200以上				7.6%	989	75	4.6%	913	42	7.1%	784	56	5.8%	190	11	7.7%	207	16	6.8%	206	14	6.8%	206	14	8.3%	181	15			
公立八女総合病院	300以上				7.2%	823	59	8.0%	698	56	6.6%	653	43	6.3%	160	10	5.9%	153	9	8.0%	175	14	8.0%	175	14	6.1%	165	10			
佐賀県医療センター好生館	400以上	11.6%	3163	368	12.6%	2904	367	12.9%	2867	371																					
佐世保市総合医療センター	500以上							7.5%	2870	215				8.1%	725	59	7.8%	715	56	6.5%	764	50	6.5%	764	50	7.5%	666	50			
長崎みなとメディカルセンター	500以上	8.9%	1487	133	10.3%	1682	174	8.8%	1754	155	6.4%	1837	118	5.7%	476	27	6.5%	491	32	5.1%	450	23	5.1%	450	23	8.6%	420	36			
長崎県対馬病院	200以上	7.1%	254	18	6.7%	179	12	10.4%	163	17	6.9%	276	19	7.9%	63	5	4.2%	72	3	6.2%	75	5	6.2%	75	5	9.1%	66	6			
荒尾市立有明医療センター	200以上	6.0%	804	48	6.4%	637	41	5.8%	624	36	4.3%	702	30	4.5%	157	7	4.3%	164	7	4.2%	189	8	4.2%	189	8	4.2%	192	8			
球磨郡公立多良木病院	200未満										10.8%	186	20	11.9%	42	5	8.9%	45	4	14.0%	57	8	14.0%	57	8	7.1%	42	3			
大分県立病院	500以上	4.5%	2350	106	5.2%	2521	132	5.6%	2611	145	4.8%	2630	126	5.6%	665	37	4.7%	680	32	4.9%	672	33	4.9%	672	33	3.9%	613	24			
中津市立中津市民病院	200以上	7.2%	931	67	5.6%	1006	56	7.0%	1004	70	5.6%	945	53	4.5%	269	12	5.7%	244	14	5.7%	229	13	5.7%	229	13	6.9%	203	14			
宮崎県立宮崎病院	500以上				2.0%	2215	45	2.0%	2649	53				2.9%	546	16	1.3%	608	8	1.7%	837	14	1.7%	837	14	2.3%	658	15			
沖縄県立中部病院	500以上	6.9%	1602	110	5.3%	1331	70	3.3%	1318	44	3.8%	1509	58	3.3%	398	13	2.0%	355	7	5.3%	433	23	5.3%	433	23	4.6%	323	15			
沖縄県立宮古病院	200以上	10.5%	504	53	11.9%	478	57	5.8%	484	28	7.1%	567	40	12.1%	141	17	6.5%	153	10	4.1%	146	6	4.1%	146	6	5.5%	127	7			

## 一般42

## HBV再活性化スクリーニング率

$$\text{HBV再活性化スクリーニング率} = \frac{\text{分母のうち(HBe 抗原、e 抗体) + (c 抗体、s 抗体) 検査施行症例数}}{\text{抗がん剤・免疫抑制剤の新規導入患者数}}$$

HBV再活性化スクリーニング率とは HBVとは、B型肝炎ウイルスのことです。再活性化とは、以前に感染し潜在していたウイルスが再び増え、体への障害となることです。

指標の説明 体力のある場合には、B型肝炎ウイルスが表面上、目立たなくても体内に潜んでいる場合があります。抗がん剤などの使用をきっかけに潜んでいたB型肝炎ウイルスが、再び増殖し始めることがあります。このため、抗がん剤等の治療を始める際には、B型肝炎が潜んでいるかどうかを検査することが望まれます。

計算について 参考としたガイドライン等 免疫抑制・化学療法により発症するB型肝炎対策ガイドライン(日本肝臓学会)  
データ除外 なし  
補正などの計算方法 なし  
データ基準日 2024年4月25日

考察 中央値、平均値ともに上昇傾向にはあるが、病院規模別にみてもばらつきが目立つ。総じて病床数が大きいほど数値が高い傾向にはあり、病院での標準化や、多職種による取り組みが奏功している等の可能性が考えられる。施設内での経年変化をみながら、改善活動につなげるために有用な指標である。

一般42

HBV再活性化スクリーニング率

データのまとめ	対象病院群	精神科標榜なし、総合病院精神科無床、総合病院精神科有床							
	調査期間	2020年度	2021年度	2022年度	2023年度	2023年4-6月	7-9月	10-12月	2024年1-3月
データ登録病院数			140	137	141	144	144	141	136
分母合計			93724	85843	87624	25906	21776	21196	20741
75パーセンタイル			53.7%	53.9%	56.0%	56.5%	56.4%	57.2%	57.0%
中央値			44.7%	44.7%	47.3%	47.4%	47.5%	50.0%	48.1%
25パーセンタイル			28.3%	29.2%	35.2%	33.1%	35.0%	33.7%	34.8%
平均値			40.7%	41.2%	43.9%	42.6%	44.1%	45.0%	44.7%
平均値(0を除く)			41.9%	41.5%	44.9%	44.4%	45.7%	46.0%	45.7%

【時系列】 ●は平均値、他は上方から最大値、75パーセンタイル値、中央値、25パーセンタイル値、最小値

(2021年4月開始)

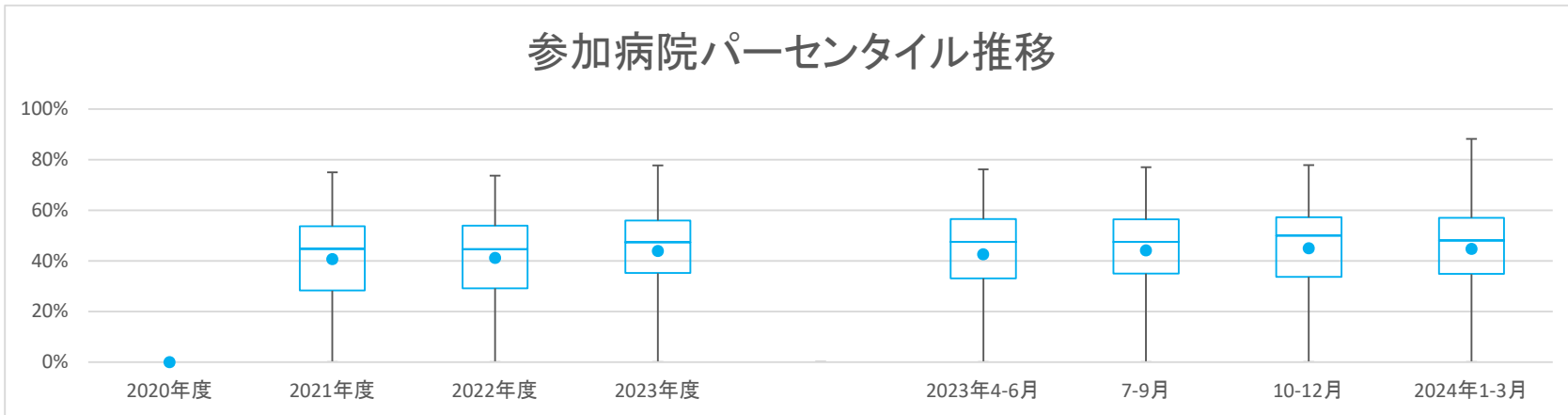

【直近データ分布】

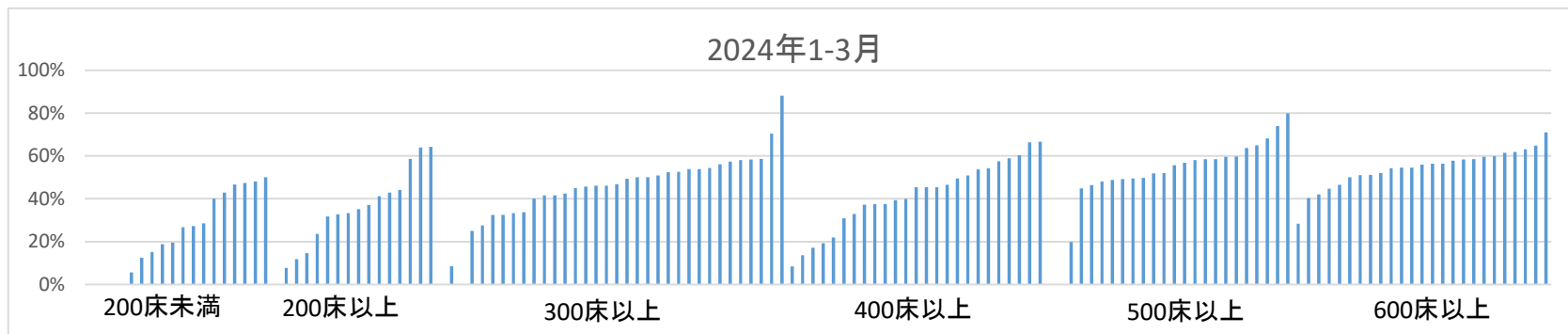

医療の質・医療安全指標の評価・公表等推進事業

一般42

HBV再活性化スクリーニング率

(空白):該当なし、有効な登録数値なし、結果数値表示対象外 (\*)全体集計より除外

病院名	2020年度			2021年度			2022年度			2023年度			2023年4-6月			7-9月			10-12月			2024年1-3月		
	許可病床数	* 指標値	分母 分子	* 指標値	分母 分子	* 指標値	分母 分子	* 指標値	分母 分子	* 指標値	分母 分子	* 指標値	分母 分子	* 指標値	分母 分子	* 指標値	分母 分子	* 指標値	分母 分子	* 指標値	分母 分子	* 指標値	分母 分子	
市立札幌病院	600以上																							
市立旭川病院	400以上			43.0%	461	198	40.0%	505	202	39.5%	461	182	38.4%	112	43	29.5%	112	33	55.2%	96	53	37.6%	141	53
小樽市立病院	300以上			44.9%	546	245	52.4%	508	266	50.4%	508	256	57.0%	121	69	46.2%	130	60	45.0%	129	58	53.9%	128	69
市立釧路総合病院	500以上			42.9%	196	84	42.7%	796	340	59.6%	708	422	41.9%	186	78	67.7%	164	111	65.2%	164	107	64.9%	194	126
砂川市立病院	400以上			43.8%	591	259	40.9%	489	200	48.1%	470	226	47.5%	122	58	46.9%	113	53	51.9%	106	55	46.5%	129	60
市立千歳市民病院	200未満			16.8%	202	34	23.5%	221	52	19.5%	210	41	20.7%	58	12	29.5%	44	13	14.5%	55	8	15.1%	53	8
苫小牧市立病院	300以上			32.7%	667	218	43.4%	309	134	48.4%	426	206	43.0%	128	55	48.4%	93	45	50.9%	110	56	52.6%	95	50
名寄市立総合病院	300以上			18.2%	346	63	16.6%	380	63	26.2%	252	66	22.1%	68	15	23.1%	65	15	26.2%	42	11	32.5%	77	25
青森県立中央病院	600以上			55.1%	1762	970	57.3%	1728	990	56.4%	1643	927	58.9%	428	252	55.0%	404	222	57.2%	409	234	54.5%	402	219
青森市民病院	400以上			38.7%	439	170	43.6%	422	184	49.4%	389	192	47.1%	102	48	55.2%	96	53	49.5%	103	51	45.5%	88	40
つがる総合病院	400以上			55.6%	268	149	51.4%	399	205	52.0%	490	255	58.7%	126	74	61.4%	127	78	41.4%	116	48	45.5%	121	55
十和田市立中央病院	300以上			50.0%	298	149	44.7%	273	122	54.6%	280	153	55.7%	70	39	58.6%	70	41	56.4%	78	44	46.8%	62	29
八戸市立市民病院	600以上			31.7%	1082	343	34.4%	1063	366	44.8%	994	445	35.2%	236	83	29.0%	248	72	53.9%	243	131	59.6%	267	159
岩手県立磐井病院	300以上			51.2%	449	230	48.3%	393	190	56.1%	335	188	63.4%	82	52	51.8%	85	44	55.3%	76	42	54.3%	92	50
岩手県立大船渡病院	400以上			21.0%	291	61	14.6%	301	44	17.9%	296	53	11.3%	71	8	22.9%	70	16	18.3%	82	15	19.2%	73	14
岩手県立久慈病院	300以上			7.3%	218	16	7.8%	245	19	10.2%	177	18	3.4%	59	2	10.9%	46	5	21.6%	37	8	8.6%	35	3
岩手県立中央病院	600以上			47.4%	1493	708	23.1%	3153	728	45.2%	1331	602	48.3%	329	159	47.1%	327	154	43.6%	342	149	42.0%	333	140
岩手県立中部病院	400以上			40.2%	914	367	44.7%	961	430	41.1%	839	345	40.1%	212	85	37.6%	221	83	47.2%	218	103	39.4%	188	74
大崎市民病院	500以上			50.6%	1345	680	52.1%	1401	730	54.5%	1325	722	53.6%	349	187	54.0%	313	169	54.7%	331	181	55.7%	332	185
栗原市立栗原中央病院	300以上			23.0%	139	32	15.3%	118	18	46.5%	43	20	25.0%	8	2	64.3%	14	9	50.0%	12	6	33.3%	9	3
みやぎ県南中核病院	300以上			53.6%	474	254	55.4%	269	149	58.1%	401	233	62.6%	139	87	62.6%	114	60				58.1%	148	86
市立秋田総合病院	300以上			28.7%	502	144	32.9%	489	161	42.2%	457	193	34.0%	100	34	48.7%	115	56	43.6%	117	51	41.6%	125	52
大館市立総合病院	400以上			19.2%	474	91	21.5%	480	103	18.5%	470	87	21.8%	124	27	15.1%	106	16	19.7%	117	23	17.1%	123	21
市立横手病院	200以上			7.3%	205	15	10.4%	192	20	11.2%	169	19	2.4%	42	1	11.8%	34	4	15.6%	45	7	14.6%	48	7
市立大森病院	200未満			9.8%	41	4	16.1%	31	5															
山形県立中央病院	600以上			54.8%	1191	653	60.6%	891	540	67.6%	525	355							64.3%	263	169	71.0%	262	186
日本海総合病院	600以上			50.9%	1312	668	47.6%	1262	601	54.8%	1198	656	55.0%	327	180	54.1%	292	158	55.3%	304	168	54.5%	275	150
寒河江市立病院	200未満			13.3%	15	2	12.9%	31	4	15.4%	26	4	28.6%	7	2	0.0%	7	0	25.0%	8	2	0.0%	4	0
山形市立病院済生館	500以上			73.4%	790	580	70.2%	725	509	62.4%	455	284	64.2%	120	77	61.6%	112	69	64.2%	109	70	59.6%	114	68
北村山公立病院	300以上		*	1.4%	71	1																		
公立岩瀬病院	200以上			59.1%	203	120	57.7%	208	120	56.4%	220	124	55.6%	54	30	56.5%	62	35	54.3%	46	25	58.6%	58	34
公立藤田総合病院	300以上			36.6%	153	56	35.9%	128	46	32.5%	160	52	33.3%	39	13	35.5%	31	11	35.2%	54	19	25.0%	36	9
茨城県立中央病院	500以上			62.5%	1031	644	63.1%	989	624	61.4%	1015	623	62.3%	260	162	58.9%	265	156	65.9%	261	172	58.1%	229	133
北茨城市民病院	200未満			7.6%	79	6	10.6%	47	5	3.6%	56	2	0.0%	12	0	0.0%	8	0	5.6%	18	1	5.6%	18	1
桐生厚生総合病院	400以上						38.4%	435	167	33.8%	367	124	34.2%	79	27	34.5%	87	30	36.4%	88	32	31.0%	113	35
公立富岡総合病院	300以上			24.6%	406	100	25.2%	385	97	32.1%	333	107	27.7%	83	23	34.6%	78	27	33.7%	92	31	32.5%	80	26
さいたま市立病院	600以上			24.5%	924	226	27.1%	881	239	41.6%	822	342	34.9%	229	80	36.9%	187	69	43.6%	195	85	51.2%	211	108
川口市立医療センター	500以上			25.4%	974	247	23.7%	738	175	25.1%	662	166	25.4%	181	46	30.8%	156	48	24.7%	158	39	19.8%	167	33
千葉がんセンター	400以上			64.9%	1814	1177																		
千葉市立海浜病院	200以上			10.6%	620	66	9.8%	388	38															
船橋市立医療センター	400以上			60.1%	1332	800	60.8%	1162	706	60.1%	1132	680	60.3%	305	184	59.9%	247	148	59.7%	288	172	60.3%	292	176
松戸市立総合医療センター	600以上			26.3%	1238	325	13.0%	2082	271	9.9%	3139	312	4.4%	2407	106	30.3%	228	69	26.1%	268	70	28.4%	236	67
国保旭中央病院	600以上			60.5%	1880	1137	59.7%	1728	1032	58.5%	1709	999	60.0%	418	251	58.6%	406	238	59.1%	418	247	56.3%	467	263
東京都健康長寿医療センター	500以上						40.4%	572	231	39.7%	554	220	35.6%	132	47	39.9%	148	59	37.0%	138	51	46.3%	136	63
青梅市立総合病院	500以上			51.3%	1124	577	47.6%	1076	512	47.5%	963	457	51.4%	245	126	50.9%	232	118	42.7%	232	99	44.9%	254	114
町田市民病院	400以上			30.4%	638	194	36.7%	564	207	37.9%	451	171	37.3%	150	56	36.6%	153	56				39.9%	148	59
公立昭和病院	400以上			59.7%	970	579	60.0%	869	521	60.2%	659	397	61.2%	206	126	59.3%	231	137				60.4%	222	134
川崎市立川崎病院	600以上			48.2%	1376	663	55.0%	1319	725	55.1%	868	478	56.5%	310	175				54.4%	226	123	54.2%	332	180
川崎市立多摩病院	300以上			61.2%	495	303	60.6%	439	266	50.3%	392	197	44.7%	85	38	51.1%	92	47	47.5%	101	48	56.1%	114	64
藤沢市民病院	500以上			55.6%	1206	671	52.9%	1130	598	51.8%	1041	539	57.6%	278	160	51.4%	249	128	49.6%	248	123	48.1%	266	128
横須賀市立うわまち病院	400以上			34.2%	445	152	43.0%	314	135	44.9%	272	122	48.2%	85	41	48.7%	76	37	42.3%	52	22	37.3%	59	22
神奈川リハビリテーション病院	300以上			0.0%	3	0	50.0%	2	1	3.8%	26	1	0.0%	7	0	0.0%	4	0	9.1%	11	1	0.0%	4	0
静岡県立総合病院	600以上			62.1%	1854	1152	64.7%	1770	1146	65.8%	1602	1054	64.5%	417	269	68.3%	366	250	67.5%	412	278	63.1%	407	257
静岡市立静岡病院	500以上			40.1%	917	368	39.4%	924	364	47.3%	843	399	48.5%											

医療の質・医療安全指標の評価・公表等推進事業

一般42

HBV再活性化スクリーニング率  
(空白):該当なし、有効な登録数値なし、結果数値表示対象外 (\*):全体集計より除外

病院名	許可病床数	2020年度			2021年度			2022年度			2023年度			2023年4-6月			7-9月			10-12月			2024年1-3月		
		* 指標値	分母	分子	* 指標値	分母	分子	* 指標値	分母	分子	* 指標値	分母	分子	* 指標値	分母	分子	* 指標値	分母	分子	* 指標値	分母	分子	* 指標値	分母	分子
加賀市医療センター	300以上				33.8%	263	89	33.8%	281	95				34.8%	66	23	33.9%	62	21	32.8%	67	22	33.7%	86	29
福井県立病院	600以上			*	19.5%	2030	395	34.7%	1003	348	41.3%	907	375	33.6%	229	77	45.0%	229	103	40.3%	221	89	46.5%	228	106
市立敦賀病院	300以上				32.9%	322	106																		
杉田玄白記念公立小浜病院	400以上				22.5%	249	56	28.9%	280	81	25.4%	256	65	32.3%	65	21	31.6%	57	18	25.0%	68	17	13.6%	66	9
長野県立木曽病院	200未満				33.0%	88	29	10.5%	76	8	30.2%	86	26	38.9%	18	7	18.4%	38	7	53.3%	15	8	26.7%	15	4
長野県立信州医療センター	300以上				19.3%	207	40	24.9%	181	45	25.5%	137	35	8.3%	24	2	26.7%	30	8	32.6%	43	14	27.5%	40	11
飯田市立病院	400以上			*	46.2%	507	234	* 27.5%	1290	355	62.4%	279	174	56.4%	133	75	67.8%	146	99						
市立大町総合病院	200未満										38.4%	99	38	30.8%	26	8	34.6%	26	9	42.9%	28	12	47.4%	19	9
岡谷市民病院	200以上				13.5%	185	25	6.4%	157	10	7.3%	123	9	5.6%	36	2	10.0%	30	3	6.5%	31	2	7.7%	26	2
佐久市立国保浅間総合病院	200以上									*	6.4%	330	21	28.6%	21	6	34.8%	23	8	22.2%	18	4	* 1.1%	268	3
長野市民病院	400以上				47.5%	978	465	50.6%	887	449	55.9%	867	485	53.7%	227	122	60.7%	206	125	58.9%	214	126	50.9%	220	112
松本市立病院	200未満				49.5%	109	54	38.2%	102	39	47.4%	78	37	45.0%	20	9	36.8%	19	7	60.0%	25	15	42.9%	14	6
伊那中央病院	300以上				46.9%	627	294	49.4%	633	313	59.1%	506	299	53.4%	118	63	55.7%	131	73	67.6%	136	92	58.7%	121	71
昭和伊南総合病院	300以上				30.8%	250	77	43.9%	289	127	51.5%	196	101	57.9%	38	22	53.8%	39	21	39.0%	59	23	58.3%	60	35
国保依田窪病院	200未満				21.4%	56	12	20.4%	54	11	25.0%	24	6	0.0%	1	0	20.0%	5	1	27.3%	11	3	28.6%	7	2
岐阜県総合医療センター	600以上				49.0%	1419	695	* 56.3%	1333	750	59.8%	1137	680	57.3%	288	165	62.9%	280	176	59.3%	280	166	59.9%	289	173
大垣市民病院	600以上				51.7%	1696	877	56.6%	1556	881	56.6%	1363	772	59.5%	358	213	54.5%	303	165	54.6%	368	201	57.8%	334	193
岐阜市民病院	500以上				62.1%	1229	763	61.2%	1256	769	60.1%	1129	678	58.4%	322	188	61.7%	282	174	61.7%	282	174	58.4%	243	142
総合病院中津川市民病院	300以上				36.2%	293	106	57.0%	286	163	* 26.8%	609	163	56.7%	60	34	60.7%	61	37	65.5%	55	36	* 12.9%	433	56
名古屋市立東部医療センター	500以上				32.5%	895	291																		
春日井市民病院	500以上				63.1%	814	514	64.8%	835	541	64.9%	596	387	62.3%	207	129	67.5%	194	131	65.1%	195	127			
小牧市民病院	500以上				42.6%	979	417	53.0%	1015	538	70.6%	960	678	69.7%	238	166	74.3%	230	171	70.6%	228	161	68.2%	264	180
津島市民病院	300以上							38.8%	273	106	42.9%	212	91	31.3%	48	15	41.5%	53	22	46.3%	54	25	50.9%	57	29
豊橋市民病院	600以上				63.2%	1890	1194	60.1%	1876	1128	64.8%	1691	1095	65.4%	428	280	64.0%	431	276	68.1%	423	288	61.4%	409	251
西尾市民病院	300以上				21.8%	413	90	32.2%	348	112	41.7%	343	143	44.8%	87	39	37.2%	86	32	39.4%	94	37	46.1%	76	35
碧南市民病院	200以上			*	42.9%	49	21				46.2%	171	79	50.0%	48	24	39.5%	38	15	55.9%	34	19	41.2%	51	21
公立西知多総合病院	400以上				70.5%	535	377	66.4%	509	338	66.5%	418	278	63.1%	103	65	68.0%	103	70	68.2%	110	75	66.7%	102	68
公立陶生病院	600以上				65.2%	1037	676	67.9%	993	674	69.0%	785	542	71.1%	218	155	71.4%	199	142	68.6%	169	116	64.8%	199	129
名張市立病院	200以上				8.3%	36	3																		
松阪市民病院	300以上				62.6%	481	301	53.9%	414	223	52.2%	347	181	47.5%	99	47	59.1%	88	52	59.2%	71	42	44.9%	89	40
彦根市立病院	400以上				50.4%	546	275	45.0%	542	244	49.3%	491	242	48.2%	137	66	46.7%	135	63	52.7%	109	63	45.5%	110	50
公立甲賀病院	400以上				46.1%	540	249	46.3%	477	221	51.3%	413	212	46.2%	91	42	51.5%	99	51	57.0%	114	65	49.5%	109	54
京都市立病院	500以上				56.4%	984	555	61.0%	1012	617	57.2%	1003	574	55.7%	253	141	56.3%	268	151	56.9%	216	123	59.8%	266	159
亀岡市立病院	200未満										33.8%	68	23	50.0%	16	8	42.9%	14	6	18.8%	16	3	27.3%	22	6
京丹後市立弥栄病院	200未満			*	19.0%	21	4	* 22.2%	27	6															
大阪急性期・総合医療センター	600以上				56.0%	1532	858	56.3%	912	513	57.7%	1822	1052	56.5%	462	261	56.3%	435	245	62.4%	444	277	55.9%	481	269
大阪市立十三市民病院	200以上				3.6%	247	9	19.0%	105	20	22.8%	127	29	20.9%	43	9	0.0%	23	0	29.4%	34	10	37.0%	27	10
大阪市立総合医療センター	600以上				53.6%	1605	861	50.8%	2218	1127	54.4%	1927	1048	51.5%	520	268	55.5%	467	259	52.7%	484	255	58.3%	456	266
市立池田病院	300以上				57.6%	920	530	55.3%	872	482	53.6%	573	307				53.6%	196	105	53.3%	197	105	53.9%	180	97
堺市立総合医療センター	400以上				56.1%	1343	754	63.6%	1272	809	59.2%	1069	633	61.2%	294	180	60.6%	259	157	57.2%	236	135	57.5%	280	161
市立東大阪医療センター	500以上			*	25.0%	3478	868	50.9%	1138	579	52.0%	782	407	53.3%	195	104	45.2%	208	94	53.4%	189	101	56.8%	190	108
箕面市立病院	300以上				49.9%	463	231	45.8%	461	211	45.5%	380	173	44.0%	100	44	59.1%	93	55	33.3%	93	31	45.7%	94	43
八尾市立病院	300以上				71.6%	844	604	72.6%	809	587	66.8%	639	427	65.3%	150	98	67.5%	154	104	63.9%	166	106	70.4%	169	119
兵庫県立淡路医療センター	400以上				56.0%	627	351	57.6%	634	365	60.6%	515	312	60.0%	120	72	57.1%	126	72	58.9%	141	83	66.4%	128	85
兵庫県立尼崎総合医療センター	600以上				53.7%	1975	1061	50.2%	2138	1073	53.0%	1950	1034	53.3%	490	261	51.7%	474	245	55.1%	497	274	51.9%	489	254
神戸市立医療センター中央市民病院	600以上				62.3%	2256	1405	59.3%	2225	1320	61.4%	2185	1342	58.7%	595	349	62.9%	518	326	62.6%	527	330	61.8%	545	337
明石市立市民病院	300以上				37.8%	368	139	44.8%	355	159	43.5%	230	100				37.6%	93	35	53.2%	77	41	40.0%	60	24
赤穂市民病院	300以上				37.5%	296	111	38.0%	297	113	39.8%	191	76	42.3%	52	22	35.3%	51	18	39.6%	48	19	42.5%	40	17
市立芦屋病院	200未満				31.8%	245	78	44.9%	176	79	39.4%	165	65	55.1%	49	27	33.3%	42	14	48.5%	33	16	19.5%	41	8
市立伊丹病院	400以上				53.7%	723	388	60.7%	703	427	56.0%	663	371	56.9%	188	107	55.6%	162	90	57.5%	153	88	53.8%	160	86
三田市民病院	300以上				34.2%	526	180	34.2%	442	151	43.3%	282	122	45.8%	72	33	43.9%	66	29	33.3%	81	27	52.4%	63	33
宝塚市立病院	400以上										45.4%	661	300	44.9%	225	101	46.6%	221	103	44.7%	215	96			
西宮市立中央病院	200以上				43.3%	342	148	45.8%	273	125	42.8%	264	113	41.4%	70	29	50.7%	67							

医療の質・医療安全指標の評価・公表等推進事業

一般42

HBV再活性化スクリーニング率

(空白):該当なし、有効な登録数値なし、結果数値表示対象外

(\*):全体集計より除外

病院名	許可病床数	2020年度			2021年度			2022年度			2023年度			2023年4-6月			7-9月			10-12月			2024年1-3月		
		* 指標値	分母	分子	* 指標値	分母	分子	* 指標値	分母	分子	* 指標値	分母	分子	* 指標値	分母	分子	* 指標値	分母	分子	* 指標値	分母	分子	* 指標値	分母	分子
広島市立広島市民病院	600以上				54.5%	1936	1055	* 29.4%	3799	1118	58.4%	1664	971	58.0%	452	262	59.7%	402	240	59.3%	413	245	56.4%	397	224
尾道市立市民病院	200以上							34.4%	218	75	41.6%	221	92	42.6%	61	26	49.2%	59	29	38.3%	47	18	35.2%	54	19
福山市民病院	500以上				68.2%	1234	841	* 34.5%	2287	790	71.6%	1053	754	64.3%	272	175	75.6%	250	189	72.9%	266	194	74.0%	265	196
市立三次中央病院	300以上				44.6%	294	131																		
安芸太田病院	200未満				0.0%	7	0	12.5%	8	1	0.0%	2	0	0.0%	1	0				0.0%	1	0			
山口県立総合医療センター	500以上				51.8%	689	357	54.4%	688	374	51.5%	695	358	50.0%	174	87	52.9%	189	100	51.0%	155	79	52.0%	177	92
徳島県立中央病院	400以上				31.2%	847	264	32.9%	742	244	33.9%	738	250	34.2%	193	66	38.1%	181	69	30.2%	172	52	32.8%	192	63
徳島県立三好病院	200以上				11.9%	160	19	22.2%	176	39	19.9%	151	30	15.4%	52	8	29.2%	48	14	15.7%	51	8			
香川県立白鳥病院	200未満				6.8%	59	4	13.0%	77	10	15.4%	52	8	23.1%	13	3	8.3%	12	1	9.1%	11	1	18.8%	16	3
香川県立中央病院	500以上				52.7%	1280	674	53.1%	1263	671	59.6%	1110	662	56.9%	262	149	61.2%	291	178	56.4%	273	154	63.7%	284	181
坂出市立病院	200未満				56.7%	337	191	50.1%	365	183	47.6%	330	157	41.9%	74	31	47.2%	89	42	52.2%	90	47	48.1%	77	37
高松市立みんなの病院	300以上				48.1%	297	143	43.8%	313	137	51.9%	264	137	61.8%	76	47	50.8%	61	31	42.1%	57	24	50.0%	70	35
さぬき市民病院	200未満				35.6%	135	48	55.5%	182	101	53.4%	174	93	62.3%	53	33	48.8%	43	21	52.1%	48	25	46.7%	30	14
三豊総合病院	400以上				44.8%	221	99	40.4%	436	176	48.9%	415	203	54.7%	95	52	47.7%	128	61	58.0%	88	51	37.5%	104	39
愛媛県立中央病院	600以上				36.3%	1786	648	36.6%	1797	657	45.0%	1555	700	45.1%	370	167	47.3%	395	187	47.2%	398	188	40.3%	392	158
西予市立野村病院	200未満				0.0%	16	0	6.3%	16	1	0.0%	5	0							0.0%	2	0	0.0%	3	0
高知県立あき総合病院	200以上				34.5%	29	10																		
福岡市民病院	200以上				45.5%	200	91	28.5%	256	73															
大牟田市立病院	300以上				42.1%	397	167	42.0%	388	163	43.1%	383	165	40.4%	109	44	50.5%	95	48	40.0%	90	36	41.6%	89	37
田川市立病院	300以上				53.7%	123	66	46.7%	90	42	34.7%	95	33	15.4%	26	4	45.5%	22	10	33.3%	21	7	46.2%	26	12
筑後市立病院	200以上				20.8%	197	41	23.6%	127	30	18.8%	133	25	9.1%	33	3	12.5%	40	5	34.6%	26	9	23.5%	34	8
公立八女総合病院	300以上				22.0%	268	59	19.3%	244	47	35.2%	216	76	25.5%	55	14	24.6%	69	17	36.8%	38	14	57.4%	54	31
佐賀県医療センター好生館	400以上				45.4%	1051	477	52.3%	947	495															
佐世保市総合医療センター	500以上										57.0%	1128	643	57.8%	289	167	54.5%	297	162	57.4%	282	162	58.5%	260	152
長崎みなとメディカルセンター	500以上				46.8%	712	333	44.9%	713	320	53.1%	665	353	53.2%	186	99	52.8%	176	93	54.2%	166	90	51.8%	137	71
長崎県対馬病院	200以上				36.7%	158	58	35.5%	141	50	31.9%	160	51	30.0%	40	12	35.1%	37	13	28.9%	38	11	33.3%	45	15
荒尾市立有明医療センター	200以上				36.7%	248	91	40.6%	244	99	42.3%	222	94	44.6%	65	29	36.0%	50	18	45.1%	51	23	42.9%	56	24
球磨郡公立多良木病院	200未満										18.2%	66	12	28.6%	14	4	12.5%	24	3	5.6%	18	1	40.0%	10	4
大分県立病院	500以上				44.6%	1107	494	48.3%	1087	525	52.2%	1057	552	50.5%	273	138	54.8%	239	131	55.1%	272	150	48.7%	273	133
中津市立中津市民病院	200以上				53.0%	483	256	54.7%	510	279	59.1%	440	260	56.8%	111	63	60.2%	123	74	54.7%	95	52	64.0%	111	71
宮崎県立宮崎病院	500以上							29.2%	425	124															
沖縄県立中部病院	500以上				* 26.4%	2093	553	* 21.6%	2065	447	* 19.0%	2142	408	53.3%	214	114	57.1%	184	105	51.1%	190	97	* 5.9%	1554	92
沖縄県立宮古病院	200以上				26.6%	271	72	21.7%	230	50	29.8%	262	78	25.7%	74	19	22.9%	70	16	39.4%	66	26	32.7%	52	17

## 一般43

## 警告薬剤定期検査実施率

$$\text{警告薬剤定期検査実施率} = \frac{\text{分母のうち、該当検査施行症例数}}{\text{添付文書の警告に定期検査の実施が記載されている薬剤の処方がなされた患者数}}$$

警告薬剤定期検査実施率とは 添付文書とは薬剤の種類ごとに、どのような病気のとくに使うか、あるいは、使う量や回数、使うことによって起きるかもしれない別の異常や検査値の変動について詳しく書いている文書です。

指標の説明 薬剤の使用により、効果が出る反面、体内の他の部分に負担がかかる場合があります。出た場合に負担の影響が強いものについては定期的に検査することが推奨されます。

計算について	参考としたガイドライン等	なし
	データ除外	なし
	補正などの計算方法	なし
	データ基準日	2024年4月25日

考察 施設間にばらつきはあるものの、病床数の大小によらず数値は高めである。施設内での経年変化をみながら、患者安全に向けた改善活動につなげられる有用な指標である。

一般43

警告薬剤定期検査実施率

データのまとめ	対象病院群	精神科標榜なし、総合病院精神科無床、総合病院精神科有床							
	調査期間	2020年度	2021年度	2022年度	2023年度	2023年4-6月	7-9月	10-12月	2024年1-3月
データ登録病院数				138	139	144	144	140	136
分母合計				64328	70899	18077	18366	18560	17863
75パーセンタイル				94.3%	93.9%	94.2%	94.3%	94.7%	94.2%
中央値				89.1%	88.9%	87.1%	88.2%	89.8%	87.9%
25パーセンタイル				77.3%	77.6%	78.9%	77.7%	76.5%	76.3%
平均値				85.0%	84.4%	84.2%	84.2%	84.5%	83.3%
平均値(0を除く)				85.6%	84.4%	84.2%	84.2%	84.5%	83.9%

【時系列】 ●は平均値、他は上方から最大値、75パーセンタイル値、中央値、25パーセンタイル値、最小値

(2022年4月開始)

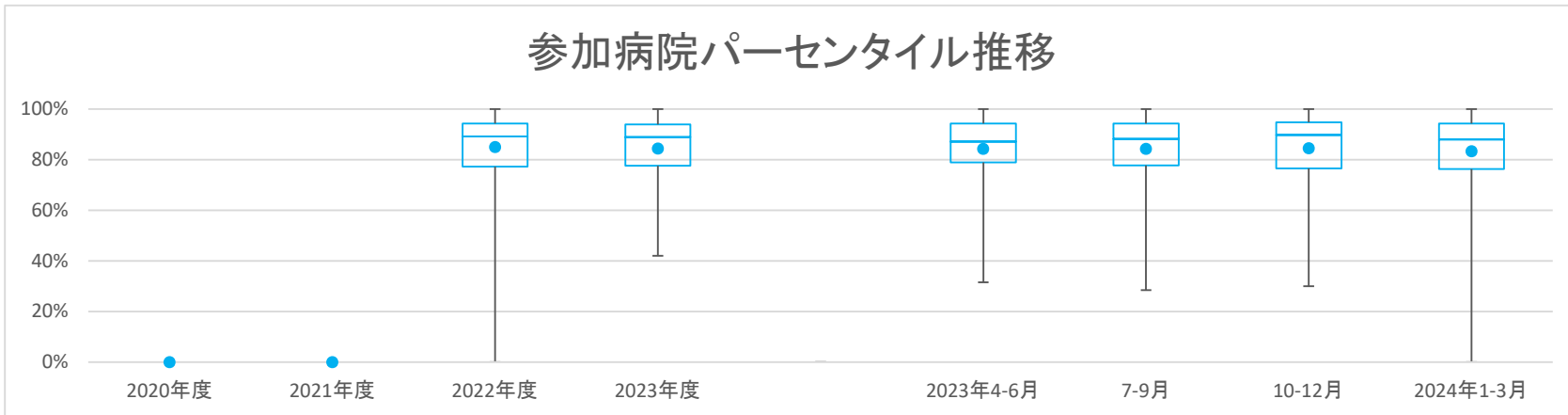

【直近データ分布】

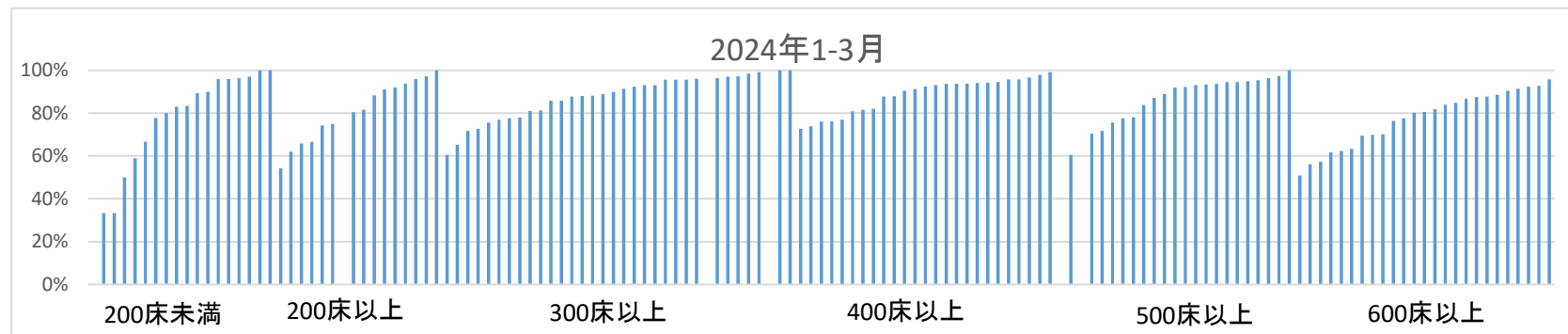

医療の質・医療安全指標の評価・公表等推進事業

一般43

警告薬剤定期検査実施率

(空白):該当なし、有効な登録数値なし、結果数値表示対象外 (\*)全体集計より除外

病院名	許可病床数	2020年度			2021年度			2022年度			2023年度			2023年4-6月			7-9月			10-12月			2024年1-3月		
		* 指標値	分母	分子	* 指標値	分母	分子	* 指標値	分母	分子	* 指標値	分母	分子	* 指標値	分母	分子	* 指標値	分母	分子	* 指標値	分母	分子	* 指標値	分母	分子
市立札幌病院	600以上									72.4%	928	672													
市立旭川病院	400以上									88.9%	219	196													
小樽市立病院	300以上									61.6%	333	205													
砂川市立病院	400以上									96.2%	342	329													
市立千歳市民病院	200未満									88.3%	180	159													
苫小牧市立病院	300以上									79.4%	344	273													
名寄市立総合病院	300以上									80.1%	316	253													
青森県立中央病院	600以上									76.3%	1574	1201													
青森市民病院	400以上									85.3%	348	297													
つがる総合病院	400以上									94.6%	444	420													
十和田市立中央病院	300以上									95.1%	288	274													
八戸市立市民病院	600以上									93.8%	857	804													
岩手県立磐井病院	300以上									87.9%	280	246													
岩手県立大船渡病院	400以上									71.3%	314	224													
岩手県立久慈病院	300以上									88.3%	154	136													
岩手県立中央病院	600以上									* 60.4%	1149	694													
岩手県立中部病院	400以上									76.7%	639	490													
大崎市民病院	500以上									93.3%	1250	1166													
栗原市立栗原中央病院	300以上									88.3%	94	83													
みやぎ県南中核病院	300以上									75.0%	152	114													
市立秋田総合病院	300以上									94.0%	301	283													
大館市立総合病院	400以上									94.3%	424	400													
市立横手病院	200以上									94.0%	199	187													
市立大森病院	200未満									76.5%	34	26													
山形県立中央病院	600以上									83.1%	610	507													
日本海総合病院	600以上									83.5%	1071	807													
寒河江市立病院	200未満									89.5%	19	17													
山形市立病院済生館	500以上									94.8%	344	326													
公立岩瀬病院	200以上									82.0%	183	150													
公立藤田総合病院	300以上									69.3%	88	61													
茨城県立中央病院	500以上									92.5%	865	800													
北茨城市民病院	200未満									88.8%	89	79													
桐生厚生総合病院	400以上									89.9%	276	248													
公立富岡総合病院	300以上									87.9%	363	319													
さいたま市立病院	600以上									91.3%	566	517													
川口市立医療センター	500以上									90.8%	422	383													
千葉市立海浜病院	200以上									99.5%	196	195													
船橋市立医療センター	400以上									95.0%	917	880													
松戸市立総合医療センター	600以上									56.6%	809	458													
国保旭中央病院	600以上									85.6%	1336	1144													
東京都健康長寿医療センター	500以上									94.8%	385	365													
青梅市立総合病院	500以上									94.3%	714	673													
町田市民病院	400以上									80.4%	443	356													
公立昭和病院	400以上									70.3%	558	392													
川崎市立川崎病院	600以上									89.9%	1048	942													
川崎市立多摩病院	300以上									91.5%	293	268													
藤沢市民病院	500以上									67.8%	828	561													
横須賀市立うわまち病院	400以上									70.0%	343	240													
神奈川リハビリテーション病院	300以上									88.1%	261	230													
静岡県立総合病院	600以上									86.4%	1430	1235													
静岡市立静岡病院	500以上									95.1%	594	565													
伊東市民病院	200以上																								
磐田市立総合病院	500以上									77.3%	621	480													
菊川市立総合病院	200以上									74.7%	83	62													
公立森町病院	200未満									57.6%	59	34													
中東遼総合医療センター	500以上									75.8%	553	419													
新潟県立新発田病院	400以上																								
新潟県立十日町病院	200以上									73.4%	94	69													
石川県立中央病院	600以上									85.6%	1232	1054													
公立能登総合病院	400以上																								
公立羽咋病院	200未満									95.5%	22	21													
公立松任石川中央病院	300以上									91.8%	377	346													
加賀市医療センター	300以上									90.3%	165	149													
福井県立病院	600以上									88.7%	1022	907													
杉田玄白記念公立小浜病院	400以上									90.9%	296	269													
長野県立木曾病院	200未満									85.7%	77	66													

医療の質・医療安全指標の評価・公表等推進事業

一般43

警告薬剤定期検査実施率

(空白):該当なし、有効な登録数値なし、結果数値表示対象外 (\*)全体集計より除外

病院名	許可病床数	2020年度			2021年度			2022年度			2023年度			2023年4-6月			7-9月			10-12月			2024年1-3月		
		* 指標値	分母	分子	* 指標値	分母	分子	* 指標値	分母	分子	* 指標値	分母	分子	* 指標値	分母	分子	* 指標値	分母	分子	* 指標値	分母	分子	* 指標値	分母	分子
長野県立信州医療センター	300以上				69.0%	116	80	69.2%	104	72	70.4%	27	19	71.4%	28	20	69.2%	26	18	65.2%	23	15			
飯田市立病院	400以上				* 87.9%	355	312	85.6%	195	167	85.6%	97	83	85.7%	98	84									
市立大町総合病院	200未満							76.1%	46	35	76.9%	13	10	76.9%	13	10	72.7%	11	8	77.8%	9	7			
岡谷市民病院	200以上				93.5%	155	145	94.4%	124	117	97.1%	34	33	96.7%	30	29	92.3%	26	24	91.2%	34	31			
佐久市立国保浅間総合病院	200以上							* 88.0%	75	66	85.0%	20	17	92.9%	14	13	95.2%	21	20	* 80.0%	20	16			
長野市民病院	400以上				93.1%	735	684	91.6%	742	680	93.4%	183	171	92.1%	178	164	89.8%	186	167	91.3%	195	178			
松本市立病院	200未満				94.9%	79	75	93.9%	98	92	100.0%	20	20	92.0%	25	23	88.5%	26	23	96.3%	27	26			
伊那中央病院	300以上				93.5%	356	333	90.8%	400	363	89.5%	95	85	92.2%	102	94	91.3%	104	95	89.9%	99	89			
昭和伊南総合病院	300以上				77.9%	204	159	79.4%	175	139	85.4%	48	41	78.9%	38	30	81.4%	43	35	71.7%	46	33			
国保依田窪病院	200未満				66.7%	6	4	100.0%	5	5	100.0%	1	1	100.0%	1	1	100.0%	1	1	100.0%	2	2			
岐阜県総合医療センター	600以上				* 83.0%	972	807	81.6%	1090	889	82.4%	267	220	84.1%	264	222	83.6%	280	234	76.3%	279	213			
大垣市民病院	600以上				93.8%	812	762	94.9%	843	800	95.8%	214	205	94.3%	209	197	93.8%	210	197	95.7%	210	201			
岐阜市民病院	500以上				77.3%	1170	904	77.2%	1360	1050	78.0%	327	255	77.6%	343	266	77.7%	349	271	75.7%	341	258			
総合病院中津川市民病院	300以上				98.4%	191	188	* 98.5%	204	201	100.0%	46	46	100.0%	52	52	98.1%	52	51	* 96.3%	54	52			
春日井市民病院	500以上				92.8%	736	683	90.7%	526	477	91.9%	173	159	89.9%	179	161	90.2%	174	157						
小牧市民病院	500以上				88.2%	768	677	91.8%	826	758	92.5%	199	184	89.9%	208	187	91.6%	215	197	93.1%	204	190			
津島市民病院	300以上				94.1%	153	144	99.4%	154	153	100.0%	42	42	100.0%	36	36	97.0%	33	32	100.0%	43	43			
豊橋市民病院	600以上				93.4%	1310	1224	91.7%	1359	1246	93.0%	344	320	92.4%	340	314	90.9%	350	318	90.5%	325	294			
西尾市民病院	300以上				87.4%	309	270	86.1%	331	285	86.1%	79	68	84.1%	88	74	86.6%	82	71	87.8%	82	72			
碧南市民病院	200以上							83.2%	119	99	86.2%	29	25	84.4%	32	27	80.6%	31	25	81.5%	27	22			
公立西知多総合病院	400以上				91.4%	267	244	94.5%	292	276	92.3%	65	60	97.0%	66	64	95.0%	80	76	93.8%	81	76			
公立陶生病院	600以上				91.3%	791	722	89.8%	830	745	89.8%	196	176	87.7%	219	192	90.3%	207	187	91.3%	208	190			
松阪市民病院	300以上				99.3%	442	439	98.6%	493	486	100.0%	110	110	99.2%	124	123	98.4%	127	125	97.0%	132	128			
彦根市立病院	400以上				91.9%	385	354	92.0%	375	345	92.1%	89	82	91.4%	93	85	90.3%	93	84	94.0%	100	94			
公立甲賀病院	400以上				82.2%	309	254	79.8%	287	229	79.5%	73	58	83.8%	74	62	79.5%	73	58	76.1%	67	51			
京都市立病院	500以上				92.5%	951	880	92.5%	917	848	92.0%	226	208	91.2%	226	206	92.2%	230	212	94.5%	235	222			
亀岡市立病院	200未満							97.0%	33	32	100.0%	10	10	87.5%	8	7	100.0%	6	6	100.0%	9	9			
京丹後市立弥栄病院	200未満				81.0%	21	17																		
大阪急性期・総合医療センター	600以上				51.7%	604	312	50.4%	1296	653	50.7%	304	154	49.2%	319	157	50.8%	329	167	50.9%	344	175			
大阪市立十三市民病院	200以上				100.0%	50	50	94.1%	68	64	94.4%	18	17	100.0%	18	18	93.3%	15	14	88.2%	17	15			
大阪市立総合医療センター	600以上				64.8%	1869	1212	63.0%	1943	1225	64.9%	485	315	63.0%	484	305	61.9%	486	301	62.3%	488	304			
市立池田病院	300以上				92.2%	513	473	92.3%	402	371				90.0%	130	117	94.3%	140	132	92.4%	132	122			
堺市立総合医療センター	400以上				92.8%	1008	935	94.3%	993	936	94.0%	252	237	93.5%	231	216	94.9%	257	244	94.5%	253	239			
市立東大阪医療センター	500以上				74.9%	582	436	69.6%	543	378	69.0%	142	98	68.4%	136	93	70.8%	130	92	70.4%	135	95			
箕面市立病院	300以上				94.7%	228	216	94.6%	203	192	94.1%	51	48	98.1%	52	51	89.8%	49	44	96.1%	51	49			
八尾市立病院	300以上				98.5%	404	398	99.0%	410	406	99.0%	102	101	98.9%	94	93	99.0%	104	103	99.1%	110	109			
兵庫県立淡路医療センター	400以上				78.6%	397	312	74.1%	459	340	78.0%	118	92	72.0%	118	85	72.4%	116	84	73.8%	107	79			
兵庫県立尼崎総合医療センター	600以上				68.5%	1502	1029	63.2%	1568	991	63.5%	397	252	63.0%	386	243	64.6%	393	254	61.7%	392	242			
神戸市立医療センター中央市民病院	600以上				67.0%	1592	1066	68.8%	1692	1164	65.7%	396	260	69.3%	433	300	69.8%	424	296	70.2%	439	308			
明石市立市民病院	300以上				82.1%	162	133	84.1%	107	90				80.0%	40	32	81.3%	32	26	91.4%	35	32			
赤穂市立病院	300以上				87.6%	258	226	82.8%	244	202	85.0%	60	51	86.4%	66	57	81.7%	60	49	77.6%	58	45			
市立芦屋病院	200未満				92.8%	111	103	93.8%	129	121	82.8%	29	24	94.3%	35	33	100.0%	31	31	97.1%	34	33			
市立伊丹病院	400以上				74.1%	661	490	77.5%	698	541	77.6%	174	135	79.9%	174	139	76.4%	174	133	76.1%	176	134			
三田市民病院	300以上				87.4%	269	235	88.4%	285	252	87.7%	65	57	90.3%	72	65	90.1%	71	64	85.7%	77	66			
宝塚市立病院	400以上							65.7%	543	357	65.9%	182	120	65.6%	186	122	65.7%	175	115						
西宮市立中央病院	200以上				92.6%	283	262	89.7%	252	226	86.2%	58	50	89.6%	67	60	90.8%	65	59	91.9%	62	57			
西脇市立西脇病院	300以上				97.7%	128	125	94.5%	146	138	92.6%	27	25	94.1%	34	32	94.9%	39	37	95.7%	46	44			
加古川中央市民病院	600以上				63.6%	1381	878	63.7%	1911	1217	62.4%	447	279	64.9%	487	316	64.1%	482	309	63.2%	495	313			
奈良県総合医療センター	500以上				77.0%	1096	844	* 69.8%	1079	753	69.2%	260	180	69.7%	284	198	70.2%	275	193	* 70.0%	260	182			
南奈良総合医療センター	200以上				84.5%	103	87																		
国保中央病院	200以上				93.5%	62	58	* 95.5%	67	64	94.7%	19	18	89.5%	19	17	* 100.0%	20	20	100.0%	9	9			
鳥取県立厚生病院	300以上				96.4%	277	267	95.4%	389	371	95.3%	106	101	95.3%	106	101	94.7%	94	89	96.4%	83	80			
鳥根県立中央病院	500以上				97.0%	366	355	97.1%	450	437	98.0%	101	99	96.8%	124	120	96.4%	111	107	97.4%	114	111			
松江市立病院	400以上				97.8%	182	178	95.5%	157	150	93.8%	48	45	95.9%	49	47				96.7%	60	58			
隠岐広域連合立隠岐島前病院	200未満				0.0%	1	0				</														

医療の質・医療安全指標の評価・公表等推進事業

一般43

警告薬定期検査実施率

(空白):該当なし、有効な登録数値なし、結果数値表示対象外 (\*)全体集計より除外

病院名	許可病床数	2020年度			2021年度			2022年度			2023年度			2023年4-6月			7-9月			10-12月			2024年1-3月		
		* 指標値	分母	分子	* 指標値	分母	分子	* 指標値	分母	分子	* 指標値	分母	分子	* 指標値	分母	分子	* 指標値	分母	分子	* 指標値	分母	分子	* 指標値	分母	分子
香川県立中央病院	500以上						95.9%	761	730	95.4%	778	742		96.8%	190	184	95.0%	181	172	94.4%	195	184	95.3%	212	202
坂出市立病院	200未満						96.5%	288	278	97.9%	289	283		98.7%	76	75	98.6%	69	68	98.6%	71	70	95.9%	73	70
高松市立みんなの病院	300以上						95.8%	212	203	98.1%	215	211		95.7%	46	44	98.1%	54	53	100.0%	53	53	98.4%	62	61
さぬき市民病院	200未満						68.2%	201	137	65.6%	215	141		70.4%	54	38	66.0%	53	35	67.3%	52	35	58.9%	56	33
三豊総合病院	400以上						95.1%	364	346	95.3%	359	342		94.8%	97	92	97.6%	83	81	96.6%	87	84	92.4%	92	85
愛媛県立中央病院	600以上						92.8%	1202	1115	92.7%	1132	1049		92.0%	276	254	93.2%	281	262	93.0%	286	266	92.4%	289	267
西予市立野村病院	200未満						36.4%	22	8	61.5%	39	24		62.5%	8	5	33.3%	9	3	80.0%	10	8	66.7%	12	8
福岡市民病院	200以上						99.2%	125	124																
大牟田市立病院	300以上						98.6%	143	141	93.0%	172	160		95.9%	49	47	95.7%	47	45	92.7%	41	38	85.7%	35	30
田川市立病院	300以上						98.4%	61	60	100.0%	51	51		100.0%	13	13	100.0%	10	10	100.0%	12	12	100.0%	16	16
筑後市立病院	200以上						86.6%	187	162	81.2%	154	125		81.6%	38	31	82.5%	40	33	85.4%	41	35	74.3%	35	26
公立八女総合病院	300以上						96.1%	153	147	90.6%	149	135		88.9%	36	32	94.9%	39	37	89.5%	38	34	88.9%	36	32
佐賀県医療センター好生館	400以上						81.9%	789	646																
佐世保市総合医療センター	500以上									77.7%	896	696		79.7%	222	177	78.4%	227	178	74.9%	219	164	77.6%	228	177
長崎みなとメディカルセンター	500以上						97.6%	377	368	100.0%	454	454		100.0%	107	107	100.0%	107	107	100.0%	118	118	100.0%	122	122
長崎県対馬病院	200以上						67.9%	140	95	73.4%	154	113		73.7%	38	28	78.0%	41	32	66.7%	39	26	75.0%	36	27
荒尾市立有明医療センター	200以上						98.0%	147	144	98.0%	152	149		97.8%	46	45	100.0%	35	35	97.2%	36	35	97.1%	35	34
球磨郡公立多良木病院	200未満									93.9%	33	31		100.0%	10	10	85.7%	7	6	100.0%	6	6	90.0%	10	9
大分県立病院	500以上						83.0%	904	750	83.7%	969	811		83.3%	240	200	84.7%	249	211	82.9%	234	194	83.7%	246	206
中津市立中津市民病院	200以上						98.6%	291	287	82.9%	316	262		98.7%	77	76	97.5%	80	78	69.9%	83	58	65.8%	76	50
沖縄県立中部病院	500以上						* 30.4%	867	264	* 29.6%	950	281		31.6%	228	72	28.4%	225	64	30.0%	240	72	* 28.4%	257	73
沖縄県立宮古病院	200以上						62.8%	234	147	59.4%	251	149		60.3%	58	35	59.0%	61	36	55.7%	61	34	62.0%	71	44