

## 一般01

## 入院患者満足度

$$\text{入院患者満足度} = \frac{\text{満足のいく治療を受けたと回答した入院患者数}}{\text{患者満足度の有効回答数(入院)}}$$

入院患者満足度 とは 入院中または退院時にアンケートなどで診療について満足しているかどうかを患者さんにお聞きし、集計します。

## 指標の説明

今回の事業では、患者さんご本人からの回答に限っています。  
治療のためやむを得ず入院する場合（措置入院や緊急措置入院を含む）には、満足度が低くなる場合があります。調査は概ね年に1回のため、今回の調査期間に実施している病院のみが表示されます。  
より高い値を目指しています。

## 計算について

参考としたガイドライン等	なし
データ除外	なし
補正などの計算方法	なし
データ基準日	2024年4月25日

## 考察

満足度の中央値、平均値ともに高めで推移している。各施設で、毎年同じ時期に手法を統一して経年比較をすることが有意義になる。

一般01

入院患者満足度

対象病院群 精神科標榜なし、総合病院精神科無床、総合病院精神科有床、精神科単科

データのまとめ

調査期間 2020年度 2021年度 2022年度 2023年度

データ登録病院数 97 106 109 112

分母合計 39744 45432 45739 43915

75パーセンタイル 99.0% 99.0% 99.2% 99.0%

中央値 98.1% 98.0% 98.1% 98.2%

25パーセンタイル 95.8% 95.0% 96.6% 96.6%

平均値 95.5% 95.8% 96.2% 96.5%

平均値(0を除く) 95.5% 95.8% 96.2% 96.5%

【時系列】 ●は平均値、他は上方から最大値、75パーセンタイル値、中央値、25パーセンタイル値、最小値

(2014年7月開始)

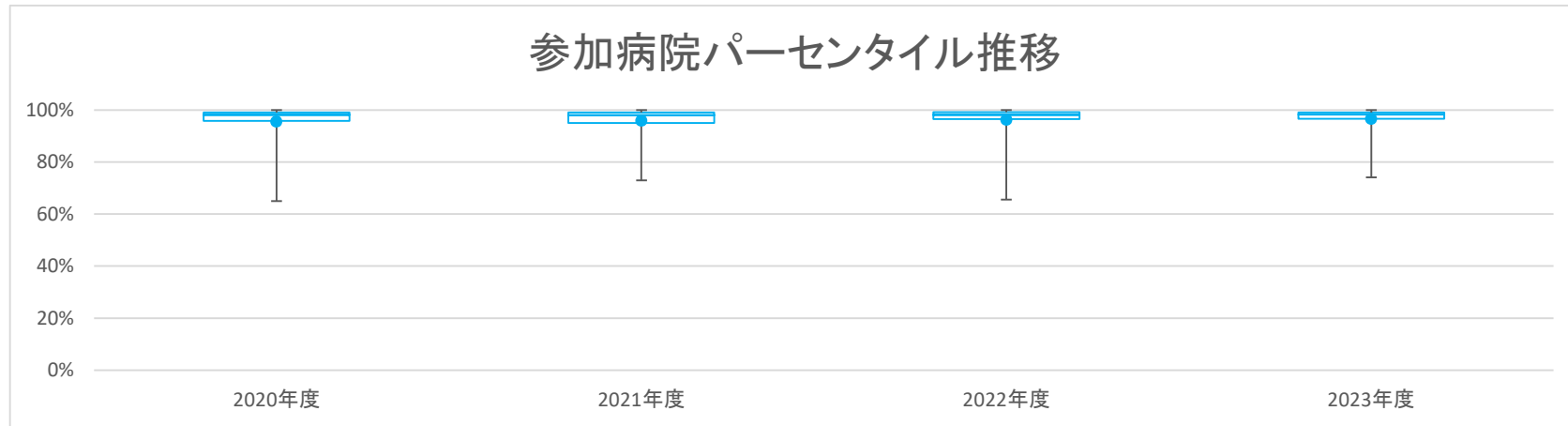

【直近データ分布】

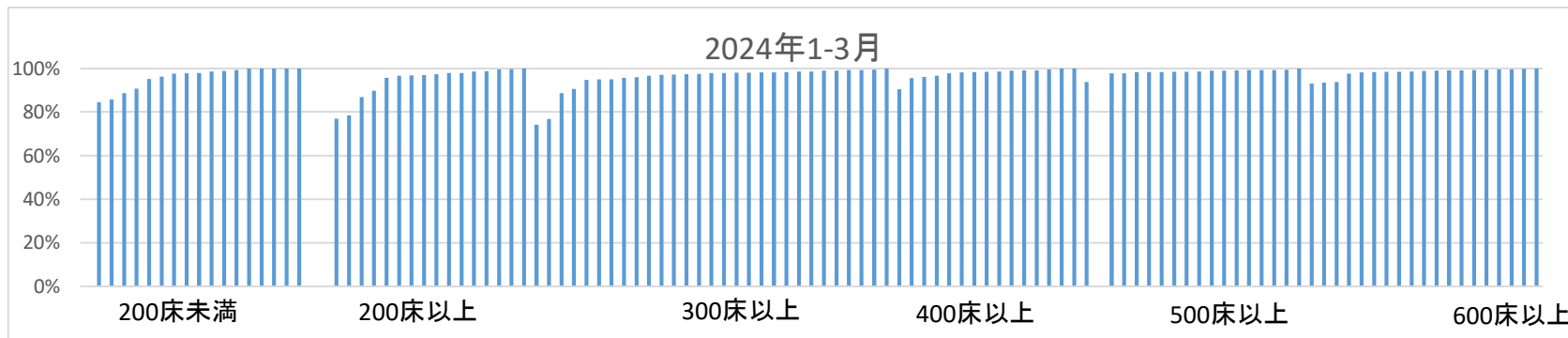

一般01

入院患者満足度  
(空白):該当なし、有効な登録数値なし、結果数値表示対象外 (\*):全体集計より除外

病院名	許可病床数	2020年度			2021年度			2022年度			2023年度			* 指標値	分母	分子	* 指標値	分母	分子	* 指標値	分母	分子	* 指標値	分母	分子
		* 指標値	分母	分子	* 指標値	分母	分子	* 指標値	分母	分子	* 指標値	分母	分子												
市立札幌病院	600以上																								
市立旭川病院	400以上	99.0%	515	510	98.4%	500	492	98.9%	439	434	98.2%	396	389												
市立釧路総合病院	500以上				94.1%	152	143	93.8%	129	121	98.2%	168	165												
砂川市立病院	400以上																								
市立千歳市民病院	200未満	97.0%	165	160	98.1%	161	158	98.4%	189	186	97.7%	171	167												
苫小牧市立病院	300以上				100.0%	87	87	98.8%	85	84	99.0%	98	97												
名寄市立総合病院	300以上	97.7%	516	504	97.8%	372	364	100.0%	272	272	98.0%	357	350												
市立函館病院	600以上																								
市立室蘭総合病院	500以上																								
青森県立中央病院	600以上	98.1%	864	848	99.4%	328	326	99.4%	330	328	99.1%	230	228												
つがる総合病院	400以上	100.0%	152	152							100.0%	665	665												
十和田市立中央病院	300以上	87.0%	23	20				93.5%	31	29	94.9%	39	37												
八戸市立市民病院	600以上																								
岩手県立磐井病院	300以上				94.4%	90	85	93.3%	105	98	94.6%	93	88												
岩手県立大船渡病院	400以上										96.1%	102	98												
岩手県立久慈病院	300以上										90.5%	63	57												
岩手県立中央病院	600以上										99.0%	205	203												
岩手県立南光病院	300以上										76.7%	73	56												
岩手県立中部病院	400以上										98.1%	107	105												
宮城県立精神医療センター	200以上	65.0%	123	80				65.6%	125	82	* 67.4%	132	89												
大崎市立病院	500以上	97.0%	265	257	99.2%	395	392	97.9%	233	228	98.9%	275	272												
栗原市立栗原中央病院	300以上	96.3%	673	648	96.8%	913	884	97.4%	737	718	98.1%	863	847												
みやぎ県南中核病院	300以上										96.6%	290	280												
秋田県立リハビリテーション・精神医療センター	300以上	96.5%	481	464	96.3%	517	498	97.1%	447	434	95.0%	379	360												
市立秋田総合病院	300以上	97.5%	324	316	96.9%	295	286	97.3%	260	253	97.0%	305	296												
大館市立総合病院	400以上	96.7%	183	177	97.5%	198	193				96.6%	146	141												
市立横手病院	200以上	100.0%	101	101	98.9%	95	94	100.0%	102	102	96.8%	95	92												
市立大森病院	200未満	95.2%	42	40	80.6%	36	29	92.5%	40	37															
山形県立河北病院	200未満																								
山形県立中央病院	600以上	99.3%	140	139	100.0%	155	155	100.0%	168	168															
山形県立こころの医療センター	200以上	84.2%	38	32																					
日本海総合病院	600以上	99.3%	270	268	98.7%	300	296	98.6%	283	279	93.4%	518	484												
寒河江市立病院	200未満				93.8%	32	30				85.7%	21	18												
山形市立病院済生館	500以上				98.0%	358	351																		
公立置賜総合病院	500以上																								
福島県立医科大学会津医療センター	200以上																								
公立岩瀬病院	200以上	100.0%	93	93				100.0%	121	121	97.9%	141	138												
公立藤田総合病院	300以上	97.5%	119	116	97.3%	112	109	100.0%	118	118	99.2%	119	118												
茨城県立中央病院	500以上	97.3%	73	71	96.3%	80	77	95.0%	80	76	97.7%	86	84												
茨城県立こころの医療センター	500以上																								
栃木県立岡本台病院	200以上				81.3%	64	52	74.0%	50	37	76.9%	52	40												
栃木県立リハビリテーションセンター	200未満																								
新小山市立病院	300以上																								
桐生厚生総合病院	400以上							100.0%	122	122	100.0%	103	103												
公立富岡総合病院	300以上	97.8%	45	44	94.1%	34	32	100.0%	42	42	100.0%	34	34												
埼玉県立精神医療センター	200未満				84.0%	1454	1221	87.0%	1580	1375	84.4%	45	38												
さいたま市立病院	600以上																								
越谷市立病院	400以上																								
千葉県がんセンター	400以上	99.2%	123	122																					
千葉県こども病院	200以上																								
千葉県精神科医療センター	200未満																								
千葉市立青葉病院	300以上																								
千葉市立海浜病院	200以上				98.2%	109	107	98.0%	101	99															
船橋市立医療センター	400以上	98.3%	176	173	99.4%	653	649	96.9%	194	188	95.6%	225	215												
松戸市立総合医療センター	600以上	100.0%	230	230																					
国保旭中央病院	600以上	98.6%	498	491	98.9%	454	449	99.5%	417	415	98.8%	419	414												
東京都立松沢病院	600以上	85.7%	1700	1457	87.1%	1310	1141	85.4%	1753	1497															
東京都健康長寿医療センター	500以上	99.3%	2673	2655	99.3%	3254	3232	98.6%	2692	2654	99.2%	2732	2711												
福城市立病院	200以上																								
青梅市立総合病院	500以上				100.0%	17	17	100.0%	44	44	98.6%	71	70												
町田市立病院	400以上	94.8%	193	183	93.9%	66	62																		
公立昭和病院	400以上																								
神奈川県立精神医療センター	300以上																								
川崎市立井田病院	300以上																								
川崎市立川崎病院	600以上	97.0%	370	359	91.1%	203	185	97.7%	256	250	100.0%	297	297												
川崎市立多摩病院	300以上	99.0%	100	99	97.7%	174	170	97.8%	139	136	99.4%	164	163												

一般01

入院患者満足度  
 (空白):該当なし、有効な登録数値なし、結果数値表示対象外 (\*):全体集計より除外

病院名	許可病床数	2020年度			2021年度			2022年度			2023年度			* 指標値	分母	分子	* 指標値	分母	分子	* 指標値	分母	分子	* 指標値	分母	分子	
		* 指標値	分母	分子	* 指標値	分母	分子	* 指標値	分母	分子	* 指標値	分母	分子													
平塚市民病院	400以上																									
藤沢市民病院	500以上	98.6%	558	550	98.6%	645	636	97.9%	564	552																
横須賀市立うわまち病院	400以上																									
神奈川リハビリテーション病院	300以上				92.9%	113	105	98.6%	140	138	98.1%	316	310													
静岡県立総合病院	600以上	98.2%	762	748	97.6%	334	326	99.0%	288	285	98.4%	375	369													
静岡市立静岡病院	500以上	99.1%	452	448	97.5%	281	274	99.0%	197	195	98.2%	169	166													
伊東市民病院	200以上																									
磐田市立総合病院	500以上																									
藤枝市立総合病院	500以上																									
菊川市立総合病院	200以上	99.4%	168	167	99.4%	156	155	100.0%	96	96	96.6%	88	85													
公立森町病院	200未満				100.0%	21	21																			
中東遠総合医療センター	500以上	99.2%	265	263	98.9%	283	280	98.8%	245	242																
新潟県立新発田病院	400以上										97.8%	134	131													
新潟県立精神医療センター	400以上	78.2%	55	43	75.0%	40	30																			
新潟市民病院	600以上																									
富山県立中央病院	600以上																									
市立砺波総合病院	500以上																									
富山市立富山市民病院	500以上	67.2%	354	238	98.8%	86	85																			
石川県立こころの病院	400以上																									
石川県立中央病院	600以上	92.1%	606	558	91.0%	490	446	93.0%	302	281	93.0%	302	281													
公立能登総合病院	400以上										98.4%	1997	1966													
公立羽咋病院	200未満	97.7%	1487	1453	97.8%	1310	1281	98.7%	1115	1100	97.5%	1168	1139													
公立松任石川中央病院	300以上																									
加賀市医療センター	300以上							96.7%	214	207	97.1%	416	404													
福井県立病院	600以上				92.2%	269	248	90.9%	232	211	93.8%	272	255													
市立敦賀病院	300以上																									
杉田玄白記念公立小浜病院	400以上	88.9%	126	112	97.6%	84	82	88.0%	117	103																
長野県立木曾病院	200未満										95.1%	41	39													
長野県立こころの医療センター駒ヶ根	200未満	89.7%	68	61	85.4%	48	41	91.7%	60	55	90.6%	32	29													
長野県立信州医療センター	300以上	98.4%	124	122	97.7%	129	126	96.8%	124	120	99.2%	120	119													
飯田市立病院	400以上	100.0%	125	125	98.0%	100	98	98.9%	92	91																
市立大町総合病院	200未満										99.3%	137	136													
岡谷市民病院	200以上	98.0%	249	244	98.7%	235	232	99.2%	118	117	99.5%	193	192													
佐久市立国保浅間総合病院	200以上																									
長野市民病院	400以上				98.8%	167	165	98.7%	234	231																
松本市立病院	200未満	98.9%	88	87	100.0%	202	202	97.6%	208	203	100.0%	49	49													
伊那中央病院	300以上	99.2%	129	128	97.3%	150	146	98.8%	169	167	98.9%	180	178													
昭和伊南総合病院	300以上	98.3%	119	117				98.2%	114	112	98.6%	139	137													
国保依田窪病院	200未満																									
岐阜県総合医療センター	600以上	100.0%	196	196	100.0%	196	196	99.5%	192	191	99.5%	220	219													
岐阜県立多治見病院	600以上																									
大垣市民病院	600以上	96.3%	161	155	93.7%	191	179	93.3%	149	139																
岐阜市民病院	500以上	97.5%	239	233	100.0%	250	250	99.4%	167	166	99.2%	133	132													
総合病院中津川市民病院	300以上				98.3%	230	226	97.8%	137	134																
愛知県がんセンター愛知病院	200以上																									
愛知県精神医療センター	200以上										78.4%	74	58													
一宮市立市民病院	500以上																									
岡崎市民病院	600以上																									
春日井市民病院	500以上							96.8%	95	92																
小牧市民病院	500以上	98.3%	60	59	98.2%	57	56	97.1%	1220	1185	97.7%	1840	1797													
津島市民病院	300以上							100.0%	78	78	95.9%	121	116													
豊橋市民病院	600以上	94.6%	368	348	89.4%	322	288	96.8%	277	268	98.1%	363	356													
西尾市民病院	300以上																									
公立西知多総合病院	400以上	96.9%	163	158	97.6%	209	204	98.4%	188	185	98.9%	179	177													
公立陶生病院	600以上	98.8%	85	84	97.6%	84	82	98.9%	94	93	98.6%	71	70													
三重県立こころの医療センター	300以上	72.9%	107	78	74.5%	94	70	81.2%	69	56	74.1%	85	63													
松阪市民病院	300以上							97.2%	71	69																
近江八幡市立総合医療センター	400以上																									
大津市民病院	400以上																									
市立長浜病院	500以上																									
彦根市立病院	400以上	98.5%	263	259	98.9%	267	264	98.8%	256	253	99.0%	202	200													
公立甲賀病院	400以上	95.3%	193	184																						
京都市立病院	500以上																									
亀岡市立病院	200未満										98.8%	325	321													
大阪急性期・総合医療センター	600以上	99.3%	875	869	99.3%	687	682	99.0%	787	779																
大阪精神医療センター	400以上	89.7%	68	61	89.5%	57	51																			

医療の質・医療安全指標の評価・公表等推進事業

一般01

入院患者満足度

(空白):該当なし、有効な登録数値なし、結果数値表示対象外

(\*):全体集計より除外

病院名	許可病床数	2020年度			2021年度			2022年度			2023年度			* 指標値	分母	分子	* 指標値	分母	分子	* 指標値	分母	分子	* 指標値	分母	分子
		* 指標値	分母	分子	* 指標値	分母	分子	* 指標値	分母	分子	* 指標値	分母	分子												
大阪市立十三市民病院	200以上												100.0%	30	30										
大阪市立総合医療センター	600以上	94.9%	393	373				99.2%	358	355			99.2%	389	386										
市立池田病院	300以上																								
市立東大阪医療センター	500以上	97.3%	742	722	89.8%	588	528	98.7%	541	534			99.1%	544	539										
市立ひらかた病院	300以上																								
箕面市立病院	300以上				100.0%	86	86	98.7%	77	76															
八尾市立病院	300以上	100.0%	72	72	98.4%	64	63	100.0%	67	67			97.3%	75	73										
兵庫県立淡路医療センター	400以上												90.3%	155	140										
兵庫県立姫路循環器病センター	300以上																								
神戸市立医療センター中央市民病院	600以上	99.3%	274	272	100.0%	230	230	99.5%	222	221			98.3%	241	237										
明石市立市民病院	300以上	96.8%	62	60	99.1%	109	108	98.2%	110	108			97.9%	95	93										
赤穂市民病院	300以上	96.2%	78	75	91.7%	60	55	98.0%	49	48			98.0%	49	48										
市立芦屋病院	200未満	98.1%	105	103	99.0%	101	100	100.0%	40	40			100.0%	33	33										
市立伊丹病院	400以上	98.2%	114	112	98.2%	221	217	96.5%	144	139			98.5%	136	134										
三田市民病院	300以上												97.4%	343	334										
宝塚市立病院	400以上																								
西宮市立中央病院	200以上	99.0%	206	204	98.8%	164	162	97.6%	127	124			96.7%	183	177										
西脇市立西脇病院	300以上				88.6%	35	31	96.6%	29	28			95.7%	23	22										
加古川中央市民病院	600以上	98.7%	850	839	99.0%	394	390	98.3%	417	410			99.3%	420	417										
公立神崎総合病院	200未満																								
奈良県総合医療センター	500以上	99.3%	301	299	99.4%	3673	3652	99.3%	3304	3282			99.3%	3783	3758										
大和高田市立病院	300以上	97.8%	89	87																					
国保中央病院	200以上				95.1%	122	116	93.4%	121	113															
有田市立病院	200未満																								
鳥取県立厚生病院	300以上	98.1%	53	52	98.4%	61	60	96.0%	50	48			98.2%	55	54										
鳥根県立こころの医療センター	200以上	78.6%	196	154	72.9%	170	124	68.7%	83	57 *			69.6%	69	48										
鳥根県立中央病院	500以上	99.0%	3673	3637	98.8%	4079	4032	98.6%	4525	4461			98.9%	4197	4152										
安来市立病院	200未満																								
隠岐広域連立立隠岐病院	200未満																								
隠岐広域連立立隠岐島前病院	200未満																								
岡山県精神科医療センター	200以上	90.5%	21	19	92.6%	27	25	92.6%	27	25			95.7%	23	22										
井原市立井原市民病院	200未満																								
岡山市立市民病院	400以上																								
瀬戸内市立瀬戸内市民病院	200未満	95.8%	48	46	97.7%	43	42	97.2%	36	35			100.0%	41	41										
東立広島病院	600以上	98.8%	333	329	98.2%	272	267	98.0%	245	240			97.6%	370	361										
広島市立北部医療センター安佐市民病院	400以上	99.2%	1380	1369	99.1%	1505	1491	99.1%	2465	2454			99.0%	2444	2420										
広島市立広島市民病院	600以上	98.4%	376	370	97.8%	322	315	99.1%	343	340			98.2%	389	382										
尾道市立市民病院	200以上							99.0%	296	293			97.3%	371	361										
福山市立病院	500以上												93.7%	143	134										
市立三次中央病院	300以上																								
安芸太田病院	200未満				100.0%	22	22	91.7%	12	11			100.0%	20	20										
山口県立こころの医療センター	200未満	88.1%	168	148	95.1%	183	174	92.3%	196	181			88.6%	105	93										
山口県立総合医療センター	500以上	98.2%	338	332	98.1%	365	358	98.7%	378	373			98.4%	436	429										
光市立光総合病院	200以上							99.5%	220	219			86.8%	243	211										
徳島県立中央病院	400以上	99.0%	288	285	99.6%	283	282	100.0%	321	321			99.4%	358	356										
徳島県立三好病院	200以上	98.8%	162	160				98.1%	264	259			99.6%	256	255										
つるぎ町立半田病院	200未満																								
香川県立白鳥病院	200未満												97.8%	45	44										
香川県立中央病院	500以上							100.0%	46	46			100.0%	49	49										
香川県立丸亀病院	200以上							86.7%	15	13															
坂出市立病院	200未満																								
高松市立みんなの病院	300以上	99.0%	286	283	98.0%	197	193	99.4%	312	310			97.8%	323	316										
さぬき市民病院	200未満	92.9%	28	26	97.7%	44	43	94.4%	36	34			96.2%	52	50										
三豊総合病院	400以上																								
愛媛県立中央病院	600以上	99.3%	411	408	99.0%	409	405	99.3%	425	422			99.7%	399	398										
西予市立野村病院	200未満	96.4%	28	27	100.0%	19	19						100.0%	29	29										
高知県立あき総合病院	200以上																								
福岡県立精神医療センター太宰府病院	300以上	88.0%	418	368	87.9%	379	333	87.6%	338	296			88.6%	376	333										
福岡市民病院	200以上	98.6%	292	288	98.6%	142	140	95.8%	239	229															
大牟田市立病院	300以上																								
田川市立病院	300以上				97.5%	80	78																		
筑後市立病院	200以上				100.0%	153	153	96.8%	95	92			98.6%	72	71										
公立八女総合病院	300以上				99.4%	463	460	97.7%	433	423			98.5%	344	339										
佐賀県医療センター好生館	400以上	99.3%	2347	2330	99.7%	3871	3859	99.7%	4686	4670															
長崎県精神医療センター	200未満	81.8%	66	54	84.3%	70	59																		
佐世保市総合医療センター	500以上												98.3%	229	225										

医療の質・医療安全指標の評価・公表等推進事業

一般01

入院患者満足度

(空白):該当なし、有効な登録数値なし、結果数値表示対象外 (\*):全体集計より除外

病院名	許可病床数	2020年度			2021年度			2022年度			2023年度			*	指標値	分母	分子	*	指標値	分母	分子	*	指標値	分母	分子	*	指標値	分母	分子		
		*	指標値	分母	分子	*	指標値	分母	分子	*	指標値	分母	分子																	*	指標値
長崎みなとメディカルセンター	500以上	*	98.7%	3985	3933	*	99.1%	3506	3474	*	99.0%	3096	3065	*	99.2%	3724	3694														
長崎県対馬病院	200以上		98.7%	152	150		96.9%	162	157		97.6%	125	122		97.8%	93	91														
荒尾市立有明医療センター	200以上		97.1%	1098	1066		97.3%	1406	1368		96.6%	1073	1037		98.6%	1177	1160														
球磨郡公立多良木病院	200未満														98.6%	71	70														
大分県立病院	500以上		98.6%	277	273		97.1%	209	203		97.4%	234	228		98.4%	249	245														
中津市立中津市民病院	200以上		94.1%	153	144		98.2%	167	164		99.4%	179	178		89.7%	58	52														
豊後大野市民病院	200未満																														
宮崎県立宮崎病院	500以上		95.0%	100	95		95.0%	221	210					*	96.1%	95.8	92.1														
枕崎市立病院	200未満																														
沖縄県立中部病院	500以上																														
沖縄県立宮古病院	200以上										85.3%	34	29																		

## 一般02

## 入院患者満足度(看護)

$$\text{入院患者満足度(看護)} = \frac{\text{満足のいく看護を受けたと回答した入院患者数}}{\text{患者満足度の有効回答数(看護)}}$$

入院患者満足度(看護)とは 入院中または退院時にアンケートなどで看護について満足しているかどうかを患者さんにお聞きし、集計します。

指標の説明 今回の事業では、患者さんご本人からの回答に限っています。治療のためやむを得ず入院する場合(措置入院や緊急措置入院を含む)には、満足度が低くなる場合があります。調査は概ね年に1回のため、今回の調査期間に実施している病院のみが表示されます。より高い値を目指しています。

計算について

参考としたガイドライン等	なし
データ除外	なし
補正などの計算方法	なし
データ基準日	2024年4月25日

考察 満足度の中央値、平均値ともに高めで推移している。各施設で、毎年同じ時期に手法を統一して経年比較をすることが有意義になる。

一般02

入院患者満足度(看護)

対象病院群 精神科標榜なし、総合病院精神科無床、総合病院精神科有床、精神科単科

データのまとめ

調査期間	2020年度	2021年度	2022年度	2023年度
データ登録病院数	79	89	88	89
分母合計	35846	41108	44181	41863
75パーセンタイル	98.9%	98.9%	99.0%	99.3%
中央値	98.0%	98.1%	98.1%	98.5%
25パーセンタイル	95.8%	95.5%	96.6%	96.9%
平均値	96.5%	96.4%	97.0%	97.4%
平均値(0を除く)	96.5%	96.4%	97.0%	97.4%

【時系列】 ●は平均値、他は上方から最大値、75パーセンタイル値、中央値、25パーセンタイル値、最小値

(2016年4月開始)

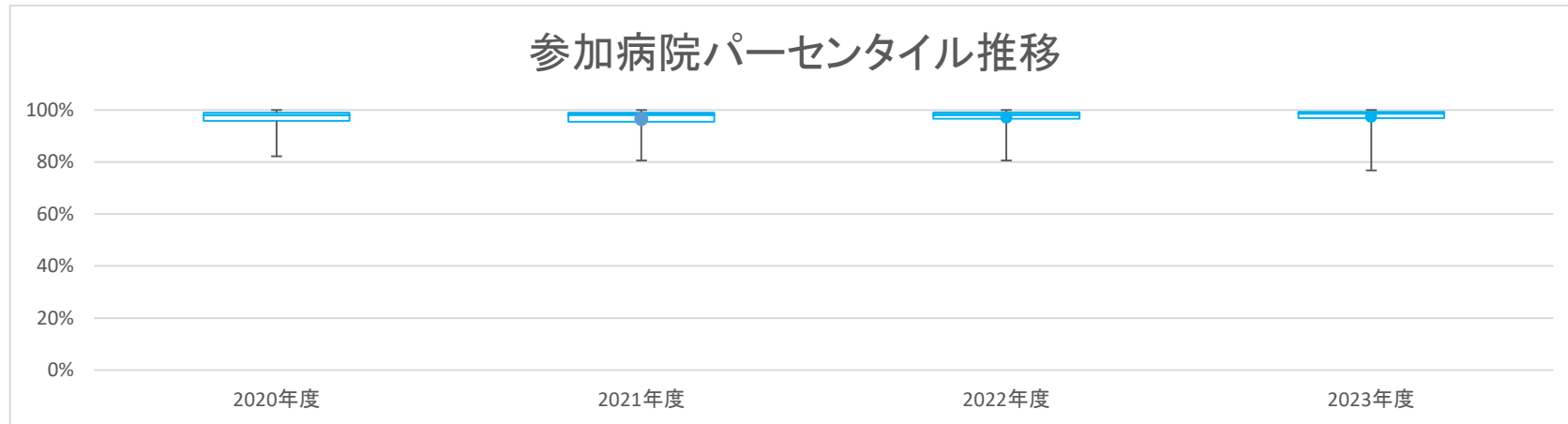

【直近データ分布】

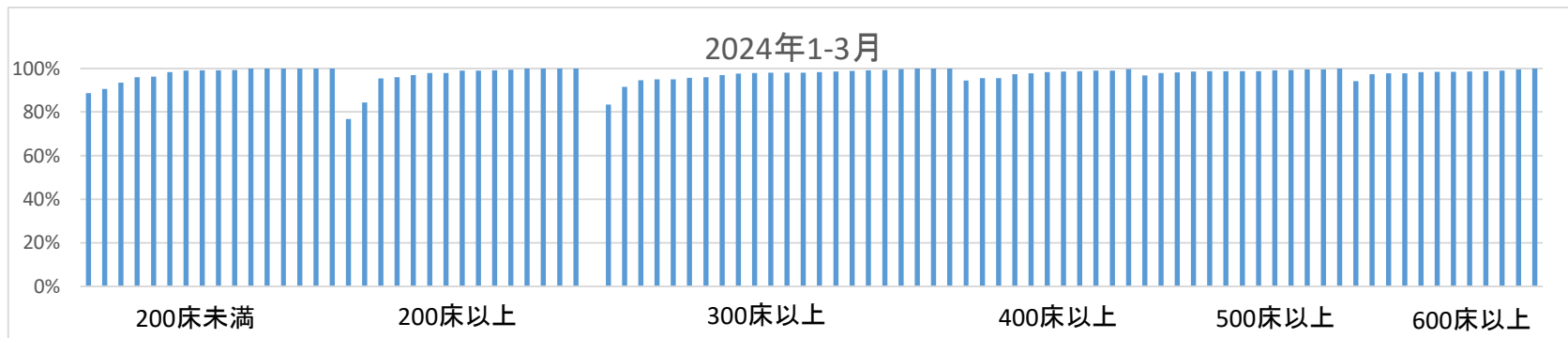

一般02

入院患者満足度(看護)

(空白):該当なし、有効な登録数値なし、結果数値表示対象外

(\*):全体集計より除外

病院名	2020年度			2021年度			2022年度			2023年度												
	許可病床数	* 指標値	分母 分子	* 指標値	分母 分子	* 指標値	分母 分子	* 指標値	分母 分子	* 指標値	分母 分子	* 指標値	分母 分子	* 指標値	分母 分子	* 指標値	分母 分子	* 指標値	分母 分子	* 指標値	分母 分子	
市立釧路総合病院	500以上																					
砂川市立病院	400以上																					
市立千歳市民病院	200未満	98.8%	168 166	99.4%	160 159	99.0%	196 194	98.9%	181 179													
苫小牧市立病院	300以上			98.8%	82 81	98.7%	78 77															
名寄市立総合病院	300以上	99.2%	488 484	98.4%	504 496	99.3%	560 556	96.9%	542 525													
市立函館病院	600以上																					
市立室蘭総合病院	500以上																					
青森県立中央病院	600以上	98.4%	888 874	98.2%	334 328	98.2%	340 334	98.4%	246 242													
つがる総合病院	400以上	100.0%	152 152																			
十和田市立中央病院	300以上	96.8%	31 30			97.2%	36 35	97.9%	47 46													
八戸市立市民病院	600以上																					
岩手県立磐井病院	300以上			100.0%	48 48	98.9%	1612 1595	99.3%	2444 2426													
岩手県立大船渡病院	400以上							95.5%	89 85													
岩手県立久慈病院	300以上																					
岩手県立中央病院	600以上							98.4%	186 183													
岩手県立南光病院	300以上							* 65.2%	46 30													
岩手県立中部病院	400以上							94.4%	108 102													
宮城県立精神医療センター	200以上	90.5%	126 114																			
大崎市立病院	500以上	98.1%	266 261	98.5%	328 323	98.0%	199 195	98.7%	232 229													
栗原市立栗原中央病院	300以上	96.2%	663 638	96.0%	880 845	96.4%	690 665	98.0%	817 801													
みやぎ県南中核病院	300以上							95.9%	293 281													
秋田県立リハビリテーション・精神医療センター	300以上	96.9%	556 539	96.6%	555 536	97.5%	478 466	98.0%	458 449													
市立秋田総合病院	300以上	97.3%	183 178	98.5%	267 263	97.3%	258 251	98.0%	301 295													
大館市立総合病院	400以上	98.9%	185 183	96.9%	194 188			97.3%	147 143													
市立横手病院	200以上	100.0%	103 103	100.0%	104 104	100.0%	122 122	95.9%	97 93													
市立大森病院	200未満	95.2%	42 40	80.6%	36 29	92.5%	40 37															
山形県立河北病院	200未満																					
山形県立中央病院	600以上	99.3%	141 140	98.6%	142 140	98.3%	175 172															
山形県立こころの医療センター	200以上	95.0%	40 38																			
日本海総合病院	600以上	97.2%	282 274	99.1%	326 323	99.7%	290 289	97.7%	532 520													
寒河江市立病院	200未満			93.8%	32 30			90.5%	21 19													
山形市立病院済生館	500以上			99.4%	336 334																	
公立岩瀬病院	200以上	100.0%	94 94			100.0%	121 121	97.9%	142 139													
公立藤田総合病院	300以上	95.8%	118 113	95.7%	117 112	100.0%	118 118	97.5%	120 117													
茨城県立中央病院	500以上	97.0%	67 65	98.6%	73 72	100.0%	74 74	100.0%	83 83													
栃木県立岡本台病院	200以上			87.3%	63 55	83.9%	56 47															
栃木県立リハビリテーションセンター	200未満																					
桐生厚生総合病院	400以上					98.7%	154 152	97.7%	133 130													
公立富岡総合病院	300以上	97.8%	45 44	94.1%	34 32	100.0%	42 42	100.0%	34 34													
埼玉県立精神医療センター	200未満			83.4%	829 691	86.9%	1553 1350	93.5%	46 43													
さいたま市立病院	600以上																					
越谷市立病院	400以上																					
千葉県こども病院	200以上																					
千葉市立青葉病院	300以上																					
船橋市立医療センター	400以上	98.4%	191 188	99.4%	653 649	96.9%	194 188	95.6%	225 215													
松戸市立総合医療センター	600以上	99.1%	219 217																			
国保旭中央病院	600以上	98.2%	506 497	98.2%	456 448	99.0%	420 416	97.6%	422 412													
東京都立松沢病院	600以上	89.7%	1701 1525	92.7%	1307 1212	92.1%	1794 1652															
東京都健康長寿医療センター	500以上	98.6%	2554 2519	98.9%	3071 3037	98.6%	2574 2537	98.6%	2644 2608													
青梅市立総合病院	500以上			100.0%	17 17	100.0%	44 44	98.7%	75 74													
町田市民病院	400以上																					
公立昭和病院	400以上																					
神奈川県立精神医療センター	300以上																					
川崎市立川崎病院	600以上																					
川崎市立多摩病院	300以上																					
横須賀市立うわまち病院	400以上																					
神奈川リハビリテーション病院	300以上			91.9%	135 124	95.0%	141 134	94.9%	312 296													
静岡県立総合病院	600以上	99.0%	806 798	98.9%	358 354	99.0%	291 288	98.5%	394 388													
静岡市立静岡病院	500以上	98.2%	452 444	98.4%	311 306	99.2%	247 245	99.5%	201 200													
伊東市民病院	200以上																					
菊川市立総合病院	200以上	98.9%	180 178	98.7%	157 155	100.0%	103 103	97.8%	93 91													
公立森町病院	200未満			95.2%	21 20																	
中東遠総合医療センター	500以上	98.4%	315 310	99.0%	313 310	98.9%	279 276															
新潟県立新発田病院	400以上							98.6%	143 141													
新潟県立精神医療センター	400以上	88.9%	45 40	84.8%	33 28																	

医療の質・医療安全指標の評価・公表等推進事業

一般02

入院患者満足度(看護)

(空白):該当なし、有効な登録数値なし、結果数値表示対象外

(\*):全体集計より除外

病院名	許可病床数	2020年度			2021年度			2022年度			2023年度			2024年度			2025年度			2026年度		
		* 指標値	分母	分子	* 指標値	分母	分子	* 指標値	分母	分子	* 指標値	分母	分子	* 指標値	分母	分子	* 指標値	分母	分子	* 指標値	分母	分子
市立砺波総合病院	500以上																					
富山市立富山市民病院	500以上																					
石川県立中央病院	600以上																					
公立能登総合病院	400以上									98.9%	2088	2066										
公立羽咋病院	200未満	98.9%	1576	1558	98.8%	1398	1381	99.6%	897	893	99.0%	1244	1232									
公立松任石川中央病院	300以上																					
福井県立病院	600以上				91.9%	270	248	90.1%	233	210	94.1%	270	254									
市立敦賀病院	300以上																					
杉田玄白記念公立小浜病院	400以上	94.4%	126	119	97.6%	83	81	94.8%	116	110												
長野県立木曾病院	200未満										95.9%	49	47									
長野県立こころの医療センター駒ヶ根	200未満	94.1%	68	64	93.9%	49	46	94.8%	58	55	100.0%	11	11									
長野県立信州医療センター	300以上	96.7%	123	119	92.2%	128	118	96.0%	125	120	95.0%	119	113									
飯田市立病院	400以上	99.3%	152	151	97.4%	117	114	98.1%	103	101												
市立大町総合病院	200未満										99.3%	135	134									
岡谷市民病院	200以上	100.0%	215	215	99.6%	239	238	98.3%	117	115	99.1%	214	212									
佐久市立国保浅間総合病院	200以上																					
長野市民病院	400以上																					
松本市立病院	200未満	97.8%	89	87	98.6%	211	208	99.0%	210	208	98.2%	56	55									
伊那中央病院	300以上	97.9%	144	141	97.5%	161	157	97.9%	189	185	100.0%	197	197									
国保依田窪病院	200未満																					
岐阜県総合医療センター	600以上	97.0%	202	196	97.0%	202	196	99.0%	198	196	98.2%	226	222									
岐阜県立多治見病院	600以上																					
大垣市民病院	600以上	97.6%	169	165	94.9%	197	187	96.6%	149	144												
岐阜市民病院	500以上	98.4%	256	252	98.1%	269	264	98.9%	190	188	98.6%	138	136									
総合病院中津川市民病院	300以上				99.0%	287	284	98.0%	197	193												
愛知県精神医療センター	200以上										76.7%	73	56									
一宮市立市民病院	500以上																					
岡崎市民病院	600以上																					
春日井市民病院	500以上							96.8%	95	92												
小牧市民病院	500以上	100.0%	60	60	98.4%	62	61	97.2%	1312	1275	98.1%	1964	1926									
津島市民病院	300以上							96.7%	90	87	98.5%	137	135									
豊橋市民病院	600以上	95.8%	401	384	95.3%	359	342	97.3%	261	254	97.3%	367	357									
公立西知多総合病院	400以上	96.8%	185	179	97.8%	184	180	96.8%	219	212	99.6%	231	230									
公立陶生病院	600以上	98.8%	84	83	97.5%	81	79	99.0%	99	98	100.0%	71	71									
三重県立こころの医療センター	300以上	84.8%	79	67	86.4%	66	57	95.9%	49	47	83.3%	84	70									
松阪市民病院	300以上							100.0%	75	75												
大津市民病院	400以上																					
彦根市立病院	400以上	97.9%	286	280	98.2%	273	268	98.1%	259	254												
公立甲賀病院	400以上	82.2%	191	157																		
亀岡市立病院	200未満										99.0%	305	302									
大阪急性期・総合医療センター	600以上	98.0%	880	862	99.3%	687	682				99.0%	787	779									
大阪精神医療センター	400以上	93.9%	66	62	90.2%	61	55															
大阪府立十三市民病院	200以上										100.0%	36	36									
市立池田病院	300以上																					
市立東大阪医療センター	500以上							95.9%	587	563	99.1%	544	539									
市立ひらかた病院	300以上																					
箕面市立病院	300以上				100.0%	93	93	97.6%	85	83												
兵庫県立淡路医療センター	400以上																					
兵庫県立姫路循環器病センター	300以上																					
神戸市立医療センター中央市民病院	600以上	99.4%	325	323	100.0%	261	261	99.6%	228	227												
明石市立市民病院	300以上	98.2%	57	56	98.3%	119	117	96.7%	121	117	100.0%	122	122									
赤穂市民病院	300以上	98.8%	83	82	95.5%	66	63	98.1%	52	51	94.5%	55	52									
市立伊丹病院	400以上	95.1%	122	116	95.6%	204	195	97.0%	132	128	98.5%	137	135									
三田市民病院	300以上										99.7%	319	318									
西宮市立中央病院	200以上	97.3%	220	214	97.7%	176	172	100.0%	100	100	96.8%	189	183									
西脇市立西脇病院	300以上				100.0%	34	34	96.8%	31	30	95.7%	23	22									
加古川中央市民病院	600以上	100.0%	705	705																		
公立神崎総合病院	200未満																					
奈良県総合医療センター	500以上				99.4%	2831	2814	99.4%	3337	3316	99.5%	3825	3805									
大和高田市立病院	300以上	98.9%	93	92																		
国保中央病院	200以上				95.0%	121	115	100.0%	49	49												
有田市立病院	200未満																					
鳥取県立厚生病院	300以上	100.0%	53	53	100.0%	61	61	96.1%	51	49	98.2%	57	56									
鳥根県立こころの医療センター	200以上	82.9%	210	174	84.5%	194	164	85.6%	90	77	84.3%	83	70									
鳥根県立中央病院	500以上	99.5%	3668	3649	99.2%	4096	4064	99.2%	4497	4459	99.2%	4142	4109									

医療の質・医療安全指標の評価・公表等推進事業

一般02

入院患者満足度(看護)

(空白):該当なし、有効な登録数値なし、結果数値表示対象外

(\*):全体集計より除外

病院名	許可病床数	2020年度			2021年度			2022年度			2023年度			* 指標値	分母	分子	* 指標値	分母	分子	* 指標値	分母	分子	* 指標値	分母	分子
		* 指標値	分母	分子	* 指標値	分母	分子	* 指標値	分母	分子	* 指標値	分母	分子												
安来市立病院	200未満																								
岡山県精神科医療センター	200以上	91.7%	24	22	89.7%	29	26	92.6%	27	25	100.0%	21	21												
岡山市立市民病院	400以上																								
瀬戸内市立瀬戸内市民病院	200未満	97.7%	43	42	100.0%	39	39	100.0%	35	35	100.0%	34	34												
県立広島病院	600以上	98.6%	367	362	97.4%	303	295	97.4%	272	265	98.7%	371	366												
広島市立北部医療センター安佐市民病院	400以上	99.0%	1577	1561	98.8%	1637	1618	99.2%	2621	2600	98.9%	2459	2433												
広島市立広島市民病院	600以上	97.9%	1004	983	97.4%	1158	1128	97.9%	1107	1084															
尾道市立市民病院	200以上							97.0%	301	292	98.9%	365	361												
福山市民病院	500以上										98.7%	149	147												
市立三次中央病院	300以上																								
安芸太田病院	200未満				95.8%	24	23	91.7%	12	11	100.0%	23	23												
山口県立こころの医療センター	200未満	88.1%	168	148	96.4%	83	80	92.3%	196	181	88.6%	105	93												
山口県立総合医療センター	500以上																								
光市立光総合病院	200以上										100.0%	219	219												
徳島県立中央病院	400以上	98.2%	283	278	98.9%	274	271	98.7%	312	308	98.3%	350	344												
つるぎ町立半田病院	200未満																								
香川県立白鳥病院	200未満										100.0%	51	51												
香川県立中央病院	500以上																								
坂出市立病院	200未満																								
高松市立みんなの病院	300以上	99.0%	204	202	98.7%	315	311	98.1%	209	205	98.8%	330	326												
さぬき市民病院	200未満	92.9%	28	26	97.7%	44	43	94.4%	36	34	96.2%	52	50												
愛媛県立中央病院	600以上	98.6%	430	424	98.6%	421	415	99.1%	426	422	99.5%	390	388												
西予市立野村病院	200未満	100.0%	27	27	100.0%	19	19				100.0%	28	28												
高知県立あき総合病院	200以上																								
福岡県立精神医療センター太宰府病院	300以上	87.6%	421	369	89.3%	383	342	90.0%	340	306	91.6%	379	347												
福岡市民病院	200以上	98.0%	300	294	97.4%	153	149	98.1%	264	259															
大牟田市立病院	300以上																								
田川市立病院	300以上				93.7%	79	74																		
筑後市立病院	200以上				98.1%	162	159	99.0%	101	100	100.0%	82	82												
公立八女総合病院	300以上				99.1%	540	535	98.9%	547	541	99.1%	436	432												
佐賀県医療センター好生館	400以上	99.1%	2455	2432	99.6%	4095	4077	99.6%	5018	4999															
長崎県精神医療センター	200未満	89.1%	55	49	87.4%	95	83																		
佐世保市総合医療センター	500以上										97.8%	227	222												
長崎みなとメディカルセンター	500以上	93.8%	4644	4355	95.6%	3854	3685	96.2%	3048	2931	96.7%	4088	3952												
長崎県対馬病院	200以上	98.7%	152	150	98.8%	160	158	95.4%	130	124	98.9%	91	90												
荒尾市立有明医療センター	200以上	96.8%	1015	983	98.1%	1183	1161	98.4%	1129	1111	99.4%	1389	1380												
球磨郡公立多良木病院	200未満										100.0%	75	75												
中津市立中津市民病院	200以上	95.5%	154	147	100.0%	142	142	98.5%	134	132	95.3%	43	41												
豊後大野市民病院	200未満																								
沖縄県立中部病院	500以上																								
沖縄県立首古病院	200以上							80.6%	36	29															

## 一般03

## 外来患者満足度

$$\text{外来患者満足度} = \frac{\text{満足のいく治療を受けたと回答した外来患者数}}{\text{患者満足度の有効回答数(外来)}}$$

外来患者満足度 とは 外来受診時にアンケートなどで診療について満足しているかどうかを患者さんにお聞きし、集計します。

## 指標の説明

今回の事業では、患者さんご本人からの回答に限っています。このため小さなお子さんなどのご家族の回答は対象から除外しています。多くの患者さんが来院される病院、診療科などでは待ち時間が長くなるため、患者満足度が低くなる場合があります。調査は概ね年に1回のため、今回の調査期間に実施している病院のみが表示されます。より高い値を目指しています。

## 計算について

参考としたガイドライン等	なし
データ除外	なし
補正などの計算方法	なし
データ基準日	2024年4月25日

## 考察

満足度の中央値、平均値ともに高めで推移している。各施設で、毎年同じ時期に手法を統一して経年比較をすることが有意義になる。

一般03

外来患者満足度

対象病院群

精神科標榜なし、総合病院精神科無床、総合病院精神科有床、精神科単科

データのまとめ

調査期間

2020年度 2021年度 2022年度 2023年度

データ登録病院数

93 102 107 106

分母合計

49771 54868 54406 48300

75パーセンタイル

98.2% 98.0% 98.0% 97.6%

中央値

96.4% 96.5% 96.5% 95.8%

25パーセンタイル

94.1% 93.6% 94.1% 93.8%

平均値

95.2% 95.1% 95.6% 95.1%

平均値(0を除く)

95.2% 95.1% 95.6% 95.1%

【時系列】 ●は平均値、他は上方から最大値、75パーセンタイル値、中央値、25パーセンタイル値、最小値

(2014年7月開始)

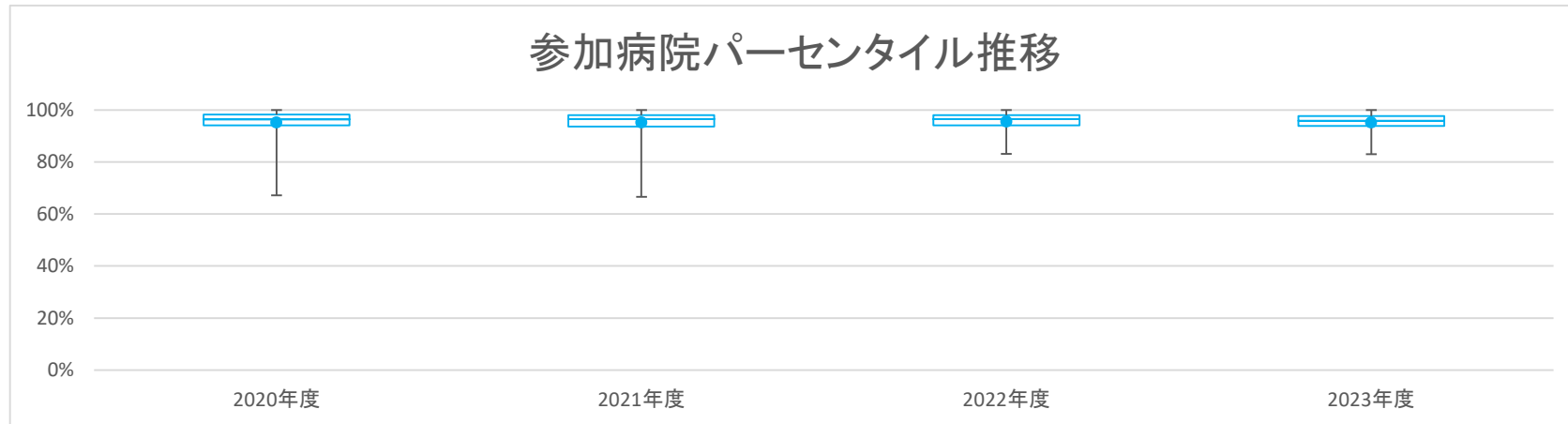

【直近データ分布】

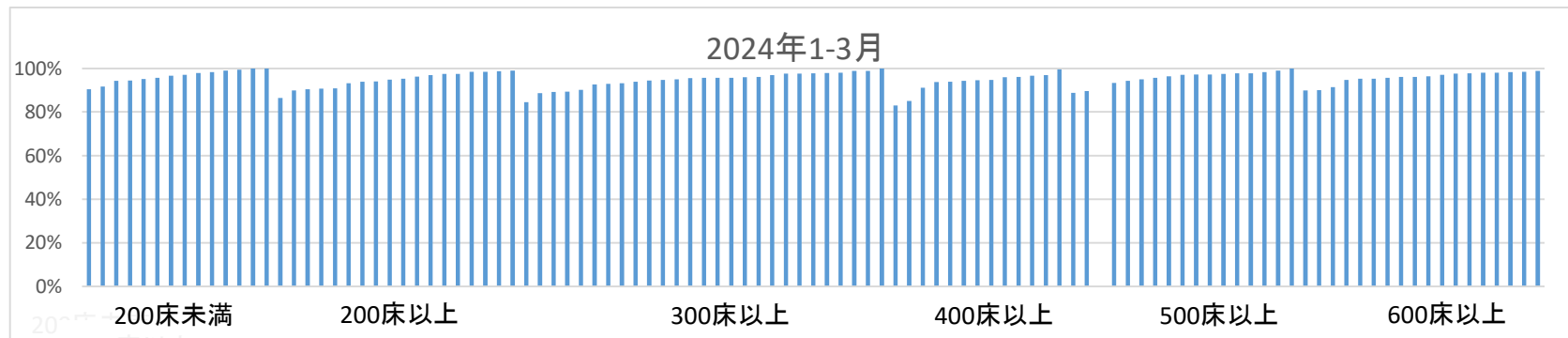

一般03

外来患者満足度

(空白):該当なし、有効な登録数値なし、結果数値表示対象外 (\*)全体集計より除外

病院名	許可病床数	2020年度			2021年度			2022年度			2023年度			* 指標値	分母	分子	* 指標値	分母	分子	* 指標値	分母	分子	* 指標値	分母	分子			
		* 指標値	分母	分子	* 指標値	分母	分子	* 指標値	分母	分子	* 指標値	分母	分子															
市立札幌病院	600以上																											
市立旭川病院	400以上				93.5%	478	447																					
市立釧路総合病院	500以上				92.6%	570	528	93.8%	518	486	93.3%	523	488															
砂川市立病院	400以上	96.8%	538	521				97.2%	568	552	94.3%	210	198															
市立千歳市民病院	200未満	96.1%	280	269	93.6%	280	262	95.6%	344	329	94.4%	288	272															
苫小牧市立病院	300以上							92.6%	310	287	89.2%	297	265															
名寄市立総合病院	300以上	94.0%	1268	1192	95.9%	1676	1608	95.8%	1232	1180	89.2%	1341	1196															
市立函館病院	600以上																											
市立室蘭総合病院	500以上																											
青森県立中央病院	600以上	78.7%	122	96	97.3%	976	950	96.4%	504	486	95.2%	710	676															
青森県立つしが丘病院	200以上										86.4%	118	102															
つがる総合病院	400以上	95.0%	563	535																								
十和田市立中央病院	300以上	94.5%	379	358				96.8%	345	334	94.9%	908	862															
八戸市立市民病院	600以上																											
岩手県立磐井病院	300以上				86.9%	183	159	88.6%	219	194	93.8%	227	213															
岩手県立大船渡病院	400以上				83.9%	199	167	87.5%	192	168	85.0%	107	91															
岩手県立久慈病院	300以上				90.5%	158	143	83.1%	172	143	88.7%	194	172															
岩手県立中央病院	600以上				93.5%	276	258	92.5%	254	235	90.0%	251	226															
岩手県立南光病院	300以上				78.9%	38	30	84.2%	38	32	95.7%	23	22															
岩手県立中部病院	400以上				90.8%	141	128				91.1%	135	123															
宮城県立精神医療センター	200以上	92.9%	339	315	88.0%	326	287	93.2%	296	276	90.3%	466	421															
大崎市立病院	500以上	77.3%	374	289	91.0%	166	151	96.7%	338	327	94.2%	346	326															
栗原市立栗原中央病院	300以上																											
みやぎ県南中核病院	300以上										93.2%	470	438															
秋田県立リハビリテーション・精神医療センター	300以上				99.3%	151	150																					
市立秋田総合病院	300以上	94.0%	921	866	94.0%	535	503	94.6%	974	921	95.9%	897	860															
大館市立総合病院	400以上	95.2%	496	472	94.5%	472	446	96.4%	471	454	93.7%	473	443															
市立横手病院	200以上	97.3%	224	218	97.6%	211	206	97.5%	204	199	99.0%	200	198															
市立大森病院	200未満	96.7%	60	58	95.2%	62	59	91.5%	82	75																		
山形県立河北病院	200未満																											
山形県立中央病院	600以上	97.0%	330	320	99.5%	386	384	99.5%	386	384																		
山形県立こころの医療センター	200以上	95.0%	40	38																								
日本海総合病院	600以上	94.5%	1103	1042	94.8%	1135	1076	95.1%	1120	1065	96.0%	1185	1138															
寒河江市立病院	200未満				96.9%	128	124				99.0%	97	96															
山形市立病院済生館	500以上																											
公立置賜総合病院	500以上																											
福島県立医科大学会津医療センター	200以上																											
公立岩瀬病院	200以上	100.0%	78	78				99.0%	102	101	89.8%	98	88															
公立藤田総合病院	300以上	94.1%	271	255	89.9%	218	196	99.2%	258	256	94.7%	207	196															
茨城県立中央病院	500以上	93.4%	441	412	93.3%	421	393	91.4%	315	288	95.0%	400	380															
茨城県立こころの医療センター	500以上																											
栃木県立岡本台病院	200以上				95.3%	148	141	96.2%	183	176	90.8%	185	168															
栃木県立リハビリテーションセンター	200未満																											
群馬県立心臓血管センター	200未満	87.4%	372	325																								
桐生厚生総合病院	400以上							97.4%	384	374	94.6%	467	442															
公立富岡総合病院	300以上				97.1%	454	441	95.4%	862	822	97.5%	651	635															
埼玉県立精神医療センター	200未満				93.0%	114	106				91.7%	264	242															
さいたま市立病院	600以上	95.5%	88	84																								
越谷市立病院	400以上																											
千葉県がんセンター	400以上	97.0%	169	164																								
千葉県こども病院	200以上																											
千葉県精神科医療センター	200未満																											
千葉県立青葉病院	300以上																											
千葉県立海浜病院	200以上				96.4%	277	267	97.3%	224	218																		
船橋市立医療センター	400以上	98.6%	418	412	96.4%	1785	1721	93.8%	608	570	95.9%	634	608															
松戸市立総合医療センター	600以上	97.9%	487	477																								
国保旭中央病院	600以上										98.0%	735	720															
東京都立松沢病院	600以上	97.5%	324	316				97.3%	371	361																		
東京都健康長寿医療センター	500以上	97.7%	260	254							98.9%	269	266															
稲城市立病院	200以上																											
青梅市立総合病院	500以上				85.3%	75	64	96.6%	506	489	97.6%	339	331															
町田市立病院	400以上	94.5%	382	361	97.4%	546	532																					
公立昭和病院	400以上																											
川崎市立井田病院	300以上																											
川崎市立川崎病院	600以上	92.3%	326	301	96.7%	272	263	96.6%	232	224	95.2%	229	218															
川崎市立多摩病院	300以上	99.2%	245	243	99.3%	295	293	99.2%	252	250	97.8%	322	315															

医療の質・医療安全指標の評価・公表等推進事業

一般03

外来患者満足度

(空白):該当なし、有効な登録数値なし、結果数値表示対象外

(\*):全体集計より除外

病院名	許可病床数	2020年度			2021年度			2022年度			2023年度			*	指標値	分母	分子	*	指標値	分母	分子	*	指標値	分母	分子	*	指標値	分母	分子			
		* 指標値	分母	分子	* 指標値	分母	分子	* 指標値	分母	分子	* 指標値	分母	分子																			
平塚市民病院	400以上																															
藤沢市民病院	500以上	95.9%	2153	2065	95.7%	2132	2041	95.4%	1931	1843																						
神奈川リハビリテーション病院	300以上				98.7%	557	550	98.9%	466	461	98.9%	1497	1480																			
静岡県立こころの医療センター	200以上	92.7%	41	38	100.0%	39	39				90.7%	43	39																			
静岡県立総合病院	600以上	94.3%	1570	1480	95.6%	885	846	95.9%	610	585	94.7%	823	779																			
静岡市立静岡病院	500以上				97.9%	426	417	96.3%	566	545	97.0%	496	481																			
伊東市民病院	200以上																															
磐田市立総合病院	500以上																															
藤枝市立総合病院	500以上																															
菊川市立総合病院	200以上	86.8%	395	343	97.0%	334	324	98.0%	352	345	93.9%	359	337																			
公立森町病院	200未満				99.1%	224	222				100.0%	96	96																			
中東遠総合医療センター	500以上	95.7%	576	551	96.4%	603	581	96.2%	580	558																						
新潟県立新発田病院	400以上										96.0%	175	168																			
新潟県立精神医療センター	400以上	99.5%	182	181	89.4%	189	169																									
新潟市民病院	600以上																															
富山県立中央病院	600以上																															
市立砺波総合病院	500以上																															
富山市立富山市民病院	500以上	67.2%	354	238	97.4%	192	187																									
かみいち総合病院	200以上																															
石川県立こころの病院	400以上	95.1%	223	212	94.2%	260	245	88.7%	71	63	83.0%	135	112																			
石川県立中央病院	600以上	98.6%	902	889	96.3%	701	675	98.2%	608	597	96.1%	514	494																			
公立羽咋病院	200未満																															
公立松任石川中央病院	300以上																															
加賀市医療センター	300以上							91.4%	302	276	84.5%	232	196																			
福井県立病院	600以上				96.1%	662	636	95.9%	541	519	95.6%	550	526																			
市立敦賀病院	300以上																															
杉田玄白記念公立小浜病院	400以上	95.2%	124	118	90.3%	154	139	92.5%	161	149																						
長野県立木曾病院	200未満										90.4%	115	104																			
長野県立こころの医療センター駒ヶ根	200未満	96.5%	254	245	97.2%	251	244	96.3%	217	209	96.6%	149	144																			
長野県立信州医療センター	300以上	95.1%	246	234	95.5%	292	279	96.2%	293	282	96.9%	288	279																			
飯田市立病院	400以上	98.8%	493	487	61.2%	322	197	97.5%	434	423																						
市立大町総合病院	200未満										95.0%	202	192																			
岡谷市民病院	200以上	99.0%	419	415	100.0%	225	225				98.6%	222	219																			
佐久市立国保浅間総合病院	200以上																															
長野市民病院	400以上				98.2%	1692	1661	98.2%	1518	1490																						
松本市立病院	200未満	99.4%	319	317	97.8%	647	633	99.3%	455	452	97.9%	237	232																			
伊那中央病院	300以上	98.8%	724	715	98.5%	755	744	97.5%	763	744	97.5%	762	743																			
昭和伊南総合病院	300以上	98.9%	378	374				99.0%	402	398	98.8%	326	322																			
国保依田窪病院	200未満																															
岐阜県総合医療センター	600以上	97.7%	732	715	97.7%	732	715	97.3%	812	790	97.6%	655	639																			
岐阜県立多治見病院	600以上																															
大垣市民病院	600以上	91.6%	488	447	93.8%	432	405	90.8%	413	375																						
岐阜市民病院	500以上	96.7%	1406	1360	96.4%	1415	1364	96.5%	1355	1308	97.1%	1350	1311																			
総合病院中津川市民病院	300以上				91.7%	749	687	91.7%	999	916																						
愛知県がんセンター愛知病院	200以上																															
愛知県精神医療センター	200以上										94.0%	232	218																			
一宮市立市民病院	500以上																															
岡崎市民病院	600以上																															
春日井市民病院	500以上							89.8%	440	395																						
小牧市民病院	500以上	98.3%	416	409	98.7%	392	387	97.9%	380	372	88.8%	419	372																			
津島市民病院	300以上										92.9%	126	117																			
豊橋市民病院	600以上	90.8%	1078	979	88.1%	1142	1006	92.2%	861	794	91.4%	764	698																			
西尾市民病院	300以上																															
公立西知多総合病院	400以上	94.3%	918	866	95.5%	719	687	94.0%	547	514	96.6%	802	775																			
公立陶生病院	600以上	95.5%	629	601	97.1%	560	544	96.5%	621	599	97.7%	511	499																			
三重県立こころの医療センター	300以上	92.5%	161	149	91.9%	198	182	89.3%	168	150	90.1%	182	164																			
松阪市民病院	300以上							94.8%	173	164																						
近江八幡市立総合医療センター	400以上																															
大津市民病院	400以上																															
市立長浜病院	500以上																															
彦根市立病院	400以上	97.2%	570	554	95.9%	441	423	94.7%	437	414	94.5%	422	399																			
公立甲賀病院	400以上	91.6%	178	163																												
京都市立病院	500以上																															
大阪急性期・総合医療センター	600以上	98.2%	978	960	98.8%	907	896				98.5%	1101	1084																			
大阪精神医療センター	400以上	94.9%	178	169	97.4%	228	222																									
大阪市立十三市民病院	200以上										98.4%	369	363																			

医療の質・医療安全指標の評価・公表等推進事業

一般03

外来患者満足度  
(空白):該当なし、有効な登録数値なし、結果数値表示対象外 (\*):全体集計より除外

病院名	許可病床数	2020年度			2021年度			2022年度			2023年度			* 指標値	分母	分子	* 指標値	分母	分子	* 指標値	分母	分子	* 指標値	分母	分子
		* 指標値	分母	分子	* 指標値	分母	分子	* 指標値	分母	分子	* 指標値	分母	分子												
大阪市立総合医療センター	600以上	89.1%	774	690				98.5%	857	844	98.3%	819	805												
市立池田病院	300以上																								
市立東大阪医療センター	500以上	96.8%	2112	2044	92.5%	2279	2107	98.3%	2238	2199	97.2%	2013	1956												
市立ひらかた病院	300以上																								
箕面市立病院	300以上				97.6%	335	327	98.0%	306	300															
八尾市立病院	300以上	98.2%	393	386	98.3%	361	355	99.5%	366	364	100.0%	339	339												
兵庫県立淡路医療センター	400以上										93.8%	387	363												
兵庫県立姫路循環器病センター	300以上																								
神戸市立医療センター中央市民病院	600以上	97.8%	3043	2977	98.8%	2707	2674	99.0%	3218	3186	89.9%	2860	2571												
明石市立市民病院	300以上	98.0%	298	292	98.1%	260	255	97.8%	270	264	96.0%	225	216												
赤穂市民病院	300以上				92.5%	253	234	96.3%	187	180	95.5%	334	319												
市立戸屋病院	200未満	98.0%	253	248	97.7%	264	258	97.2%	216	210	95.7%	184	176												
市立伊丹病院	400以上	96.4%	333	321	97.0%	474	460	95.5%	556	531	96.8%	314	304												
三田市民病院	300以上										95.7%	697	667												
宝塚市立病院	400以上																								
西脇市立西脇病院	300以上				98.3%	407	400	98.2%	393	386	97.7%	257	251												
加古川中央市民病院	600以上	91.4%	1446	1322	98.1%	616	604	95.0%	639	607	97.1%	613	595												
公立神崎総合病院	200未満																								
奈良県総合医療センター	500以上	98.8%	514	508	97.6%	661	645	98.7%	553	546															
大和高田市立病院	300以上	92.1%	279	257																					
国保中央病院	200以上				98.6%	485	478	98.6%	591	583															
有田市立病院	200未満																								
鳥取県立厚生病院	300以上	100.0%	78	78	97.2%	71	69	95.0%	100	95	95.6%	68	65												
島根県立こころの医療センター	200以上	96.2%	584	562	95.1%	610	580	97.0%	400	388	95.2%	248	236												
島根県立中央病院	500以上	96.3%	1656	1595	96.7%	1673	1617	95.9%	1436	1377	96.3%	1072	1032												
安来市立病院	200未満																								
隠岐広域連合立隠岐病院	200未満																								
隠岐広域連合立隠岐島前病院	200未満																								
岡山県精神科医療センター	200以上	98.5%	131	129	96.2%	132	127	98.6%	140	138	97.4%	78	76												
井原市立井原市民病院	200未満																								
岡山市立市民病院	400以上																								
瀬戸内市立瀬戸内市民病院	200未満	100.0%	12	12	66.7%	6	4	83.3%	6	5	98.3%	177	174												
県立広島病院	600以上	96.4%	1389	1339	96.8%	1477	1430	97.5%	1455	1419	96.3%	1431	1378												
広島市立北部医療センター安佐市民病院	400以上	99.0%	667	660	97.6%	415	405	92.3%	248	229															
広島市立広島市民病院	600以上	98.5%	657	647	97.0%	697	676	97.4%	665	648	98.0%	712	698												
尾道市立市民病院	200以上							98.6%	437	431	98.4%	434	427												
福山市立病院	500以上	99.2%	359	356							89.5%	410	367												
市立三次中央病院	300以上																								
安芸太田病院	200未満				98.1%	374	367	55.3%	434	240															
山口県立こころの医療センター	200未満	98.7%	312	308	98.3%	298	293	98.3%	240	236	94.3%	140	132												
山口県立総合医療センター	500以上	97.7%	391	382	98.4%	374	368	96.3%	323	311	97.7%	355	347												
光市立光総合病院	200以上							97.2%	218	212	97.4%	460	448												
徳島県立中央病院	400以上	99.3%	421	418	99.5%	411	409	99.1%	427	423	99.6%	446	444												
徳島県立三好病院	200以上	97.8%	138	135				97.2%	428	416	96.2%	314	302												
つるぎ町立半田病院	200未満																								
香川県立白鳥病院	200未満																								
香川県立中央病院	500以上							99.3%	141	140	100.0%	125	125												
香川県立丸亀病院	200以上							100.0%	18	18															
坂出市立病院	200未満																								
高松市立みんなの病院	300以上	98.4%	252	248	99.1%	212	210	96.0%	272	261	98.0%	253	248												
さぬき市民病院	200未満	98.1%	104	102	99.1%	108	107	99.1%	117	116	99.4%	330	328												
三豊総合病院	400以上																								
愛媛県立中央病院	600以上	98.4%	558	549	98.5%	538	530	98.8%	562	555	98.9%	531	525												
西予市立野村病院	200未満				100.0%	10	10	87.4%	87	76	100.0%	81	81												
高知県立あき総合病院	200以上																								
福岡県立精神医療センター太宰府病院	300以上	93.9%	198	186	93.2%	192	179	93.5%	200	187	94.4%	197	186												
福岡市民病院	200以上	97.6%	552	539				97.4%	192	187															
大牟田市立病院	300以上																								
田川市立病院	300以上																								
筑後市立病院	200以上				97.8%	276	270	94.4%	177	167	94.8%	191	181												
公立八女総合病院	300以上				95.8%	167	160	97.1%	104	101	92.7%	177	164												
佐賀県医療センター好生館	400以上	98.7%	1329	1312	98.9%	2750	2720	98.8%	2564	2532															
長崎県精神医療センター	200未満	90.0%	80	72	82.5%	80	66																		
佐世保市総合医療センター	500以上										97.5%	474	462												
長崎みなとメディカルセンター	500以上	95.0%	773	734	97.7%	522	510	97.2%	725	705	98.2%	605	594												
長崎県対馬病院	200以上	89.1%	201	179	92.4%	476	440	92.8%	415	385	93.2%	499	465												



## 一般04

## 紹介率【一般】

$$\text{紹介率【一般】} = \frac{\text{紹介初診患者数} + \text{初診救急患者数}}{\text{初診患者数}}$$

紹介率【一般】とは 病院に初診で来る患者さんに対して、紹介受診、救急受診する患者さんの割合を表します。

## 指標の説明

数値が高い場合には、直接初診する患者さんより地域医療機関等からの紹介や救急来院が目立つことを示しています。地域にもともと医療機関が少ない場合（島しょ部、過疎地域を担当している病院など）、地域住民の健康管理を直接担っている場合には、まっすぐ病院を受診されるため率が低くなります。自治体病院は地域の医療機関等からの紹介患者さんの診療をしています。より高い値を目指しています。

## 計算について

参考としたガイドライン等	なし
データ除外	なし
補正などの計算方法	なし
データ基準日	2024年4月25日

## 考察

病床数大きいと紹介率が高めになる傾向は同じである。地域において求められる機能の違いによるものと思われる。昨年度までと比べると、中央値、平均値ともに3%以上高くなっている。四半期ごとの数値を見ると、COVID-19が流行した夏の時期に低下しているが、それ以外の時期はすべて高くなっている。個別に見ると分母、分子共に変動が大きく、必ずしも紹介患者数の伸びを反映しているわけではなさそうである。COVID-19の流行による影響も考えられるが、紹介受診重点医療機関の選定も影響している可能性がある。

一般04

紹介率【一般】

データのまとめ	対象病院群	精神科標榜なし、総合病院精神科無床、総合病院精神科有床、精神科単科							
	調査期間	2020年度	2021年度	2022年度	2023年度	2023年4-6月	7-9月	10-12月	2024年1-3月
データ登録病院数		168	175	165	170	165	163	162	160
分母合計		2331112	2619397	2693642	2630946	671478	704109	664727	623265
75パーセンタイル		82.0%	80.6%	81.4%	85.7%	87.0%	86.1%	86.4%	87.8%
中央値		70.3%	70.3%	70.8%	75.3%	76.2%	73.2%	76.4%	76.0%
25パーセンタイル		50.7%	50.4%	47.9%	52.7%	53.2%	50.9%	51.3%	51.4%
平均値		65.9%	65.1%	66.3%	69.2%	70.0%	67.8%	70.2%	70.2%
平均値(0を除く)		65.9%	65.1%	66.3%	69.2%	70.0%	67.8%	70.2%	70.2%

【時系列】●は平均値、他は上方から最大値、75パーセンタイル値、中央値、25パーセンタイル値、最小値

(2014年7月開始)

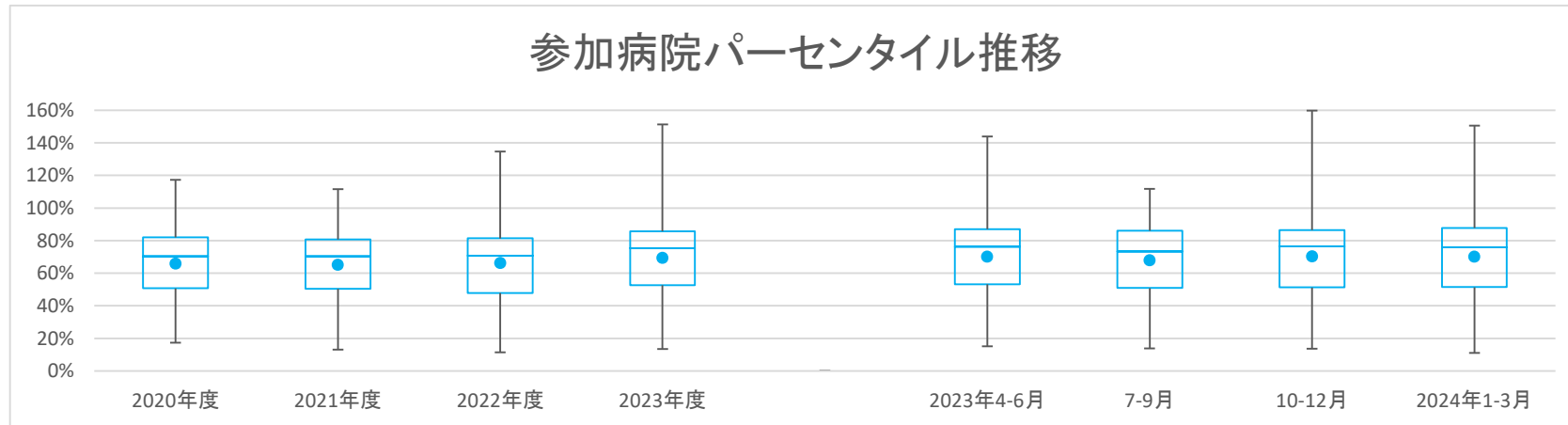

【直近データ分布】

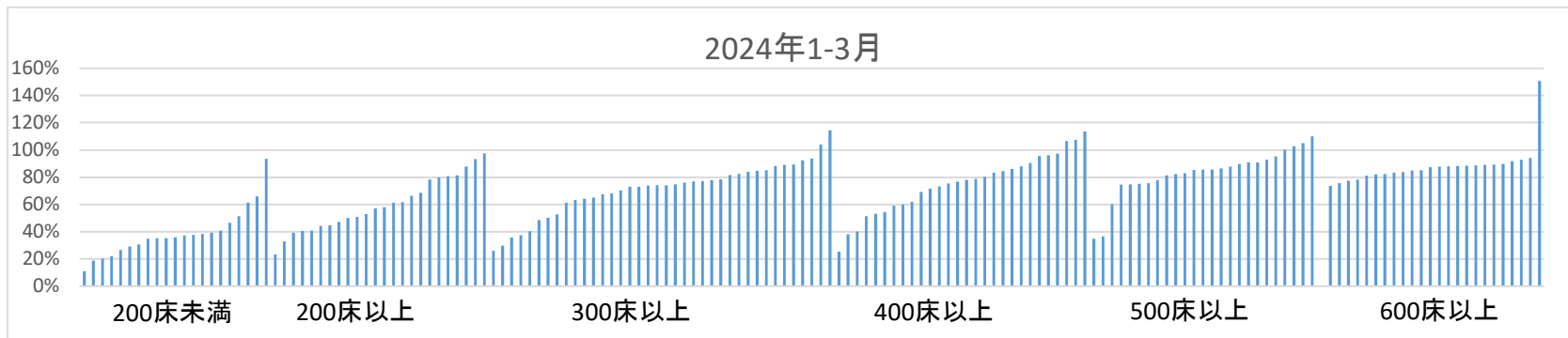

医療の質・医療安全指標の評価・公表等推進事業

一般04

紹介率【一般】

(空白):該当なし、有効な登録数値なし、結果数値表示対象外

(\*)全体集計より除外

病院名	許可病床数	2020年度			2021年度			2022年度			2023年度			2023年4-6月			7-9月			10-12月			2024年1-3月			
		* 指標値	分母	分子	* 指標値	分母	分子	* 指標値	分母	分子	* 指標値	分母	分子	* 指標値	分母	分子	* 指標値	分母	分子	* 指標値	分母	分子	* 指標値	分母	分子	
市立札幌病院	600以上	73.4%	13495	9911	84.3%	12513	10550	93.0%	15643	14553	93.4%	18425	17213	93.8%	4621	4335	96.1%	4799	4611	91.8%	4699	4316	91.8%	4306	3951	
市立旭川病院	400以上	40.4%	16515	6670	42.3%	16534	6996	52.4%	16996	8911	73.5%	17542	12889	71.2%	4331	3085	72.3%	4518	3265	73.8%	4719	3487	76.8%	3974	3052	
小樽市立病院	300以上	45.3%	8728	3950	50.1%	13587	6803	43.6%	13016	5678	54.9%	11542	6332	52.8%	2963	1563	48.0%	3092	1485	49.0%	3116	1527	74.1%	2371	1757	
市立釧路総合病院	500以上	60.1%	12434	7474	62.8%	12477	7841	56.9%	12782	7278	59.3%	12814	7602	59.7%	3328	1987	58.4%	3355	1958	59.2%	3244	1920	60.2%	2887	1737	
砂川市立病院	400以上	44.0%	21625	9520	34.8%	16266	5666	20.7%	25557	5297	24.3%	25412	6176	24.3%	6244	1518	23.6%	6681	1580	24.0%	6350	1521	25.4%	6137	1557	
市立千歳市民病院	200未満	36.4%	15148	5512	36.5%	16649	6079	38.8%	16649	6468	37.1%	18280	6779	39.3%	3459	1754	36.6%	5018	1838	36.4%	4652	1692	36.0%	4151	1495	
苫小牧市立病院	300以上	48.6%	13383	6501	51.4%	10236	5258	47.4%	10812	5122	50.0%	14248	7125	53.2%	3749	1995	51.1%	4081	2085	46.8%	3985	1864	48.5%	2433	1181	
名寄市立総合病院	300以上	29.7%	32869	9763	33.2%	33581	11140	32.2%	32107	10353	34.9%	35166	12287	33.2%	8796	2921	35.9%	9208	3308	35.0%	9063	3168	35.7%	8099	2890	
青森県立中央病院	600以上	81.1%	16833	13649	73.0%	19067	13926	89.3%	16316	14565	79.7%	19759	15741	81.4%	4891	3981	73.7%	5301	3909	82.9%	4893	4055	81.2%	4674	3796	
青森県立つくしが丘病院	200以上										30.7%	365	112	34.0%	162	55	28.5%	158	45	26.7%	45	12				
青森市民病院	400以上	86.6%	11220	9716	61.5%	17280	10632	76.1%	13012	9906	84.0%	12775	10737	84.0%	2973	2497	83.0%	3474	2882	84.8%	3257	2762	84.5%	3071	2596	
つがる総合病院	400以上	49.3%	12831	6321	52.8%	6199	3274	48.7%	10402	5064	48.7%	14548	7085	49.1%	3528	1733	46.0%	4002	1840	46.2%	3753	1735	54.4%	3265	1777	
十和田市立中央病院	300以上	74.1%	9666	7160	75.1%	10591	7951	75.1%	11009	8267	79.3%	9789	7758	75.5%	2344	1770	79.6%	2829	2251	78.2%	2457	1922	84.1%	2159	1815	
八戸市立市民病院	600以上	86.3%	16711	14421	81.1%	20243	16409	84.3%	21285	17952	89.4%	14136	12639	90.0%	4855	4370	92.2%	4640	4184	88.0%	4641	4085				
岩手県立磐井病院	300以上				80.1%	12543	10047	80.5%	13431	10810	92.5%	13238	12242	91.8%	3157	2897	98.5%	3599	3546	89.7%	3312	2971	89.2%	3170	2828	
岩手県立大船渡病院	400以上	69.2%	11559	7999	58.2%	13122	7631	61.2%	13536	8285	71.4%	13187	9419	74.9%	3017	2260	72.0%	3466	2496	69.9%	3431	2398	69.2%	3273	2265	
岩手県立久慈病院	300以上	50.8%	8710	4427	48.8%	9539	4658	44.0%	11469	5046	43.4%	10759	4666	50.3%	2314	1165	46.3%	3198	1481	26.1%	2805	733	52.7%	2442	1287	
岩手県立中央病院	600以上	81.4%	24959	20315	80.6%	25997	20942	77.0%	26767	20611	75.3%	27206	20494	74.8%	6565	4913	74.6%	7302	5449	76.2%	6975	5313	75.7%	6364	4819	
岩手県立南光病院	300以上	31.7%	589	187	34.8%	742	258	31.7%	813	258	31.5%	707	223	29.9%	177	53	38.6%	158	61	33.1%	172	57	26.0%	200	52	
岩手県立中部病院	400以上				74.9%	15506	11621	73.7%	14610	10761	73.9%	14427	10659	74.1%	3668	2717	72.1%	3833	2765	74.1%	3546	2629	75.4%	3380	2548	
宮城県立精神医療センター	200以上	55.5%	917	509	49.1%	1005	493	46.1%	946	436	55.1%	891	491	59.3%	221	131	50.7%	225	114	52.5%	221	116	58.0%	224	130	
大崎市民病院	500以上	85.4%	23088	19727	83.7%	25394	21243	78.4%	25198	19754	82.1%	24152	19822	82.7%	5942	4915	76.3%	6511	4970	84.6%	6208	5253	85.3%	5491	4684	
公立刈田総合病院	200以上	52.4%	4678	2450																						
栗原市立栗原中央病院	300以上	64.1%	10244	6562	62.8%	11575	7264	58.9%	12252	7221	60.7%	11848	7196	61.0%	2848	1737	61.7%	3255	2009	56.1%	3247	1821	65.2%	2498	1629	
みやぎ県南中核病院	300以上	92.3%	19792	18271	77.3%	25490	19705	91.9%	11141	10239	103.7%	14711	15258	110.2%	5027	5538	97.4%	5472	5329				104.2%	4212	4391	
秋田県立リハビリテーション・精神医療センター	300以上	84.9%	1275	1083	89.7%	1239	1112	33.2%	1134	376	35.9%	1191	427	37.0%	311	115	38.4%	320	123	38.1%	265	101	29.8%	295	88	
市立秋田総合病院	300以上	53.1%	16688	8859	57.1%	18805	10743	61.9%	17301	10709	75.6%	18244	13792	73.9%	4102	3032	72.7%	4694	3411	78.4%	4874	3819	77.2%	4574	3530	
大館市立総合病院	400以上	49.2%	15252	7498	57.0%	16894	9635	61.7%	16996	10479	52.4%	14006	7339	53.1%	3126	1659	53.5%	3681	1970	50.0%	3651	1824	53.2%	3548	1896	
市立横手病院	200以上	34.8%	10229	3560	30.6%	10834	3315	31.9%	10212	3260	34.1%	10242	3495	34.6%	2314	800	35.2%	2833	996	33.7%	2682	903	33.0%	2413	796	
市立大森病院	200未満	18.7%	1816	340	14.5%	3741	541	20.2%	3963	801																
山形県立中央病院	600以上	55.2%	22067	12186	50.8%	26294	13347	46.5%	22831	10624			57.0%	6938	3957							57.0%	6938	3957		
山形県立こころの医療センター	200以上	45.7%	622	284																						
日本海総合病院	600以上	86.7%	22185	19234	80.7%	25017	20192	84.3%	25025	21108	86.7%	25840	22392	88.1%	6244	5502	85.9%	6873	5906	85.4%	6578	5615	87.4%	6145	5369	
寒河江市立病院	200未満				55.1%	4666	2569	52.0%	4726	2456	60.1%	4248	2551	69.3%	1050	728	56.4%	1211	683	63.5%	971	617	51.5%	1016	523	
山形市立病院済生館	500以上	90.5%	20696	18722	88.3%	19514	17232	87.2%	19333	16855	93.6%	17847	16701	85.3%	4714	4019	94.0%	4770	4484	93.8%	4422	4146	102.8%	3941	4052	
公立岩瀬病院	400以上	43.7%	11317	4941	47.4%	11029	5227	38.2%	13371	5107	45.1%	11808	5326	40.3%	2794	1127	46.2%	3268	1511	46.3%	3006	1392	47.3%	2740	1296	
公立藤田総合病院	300以上	52.9%	7615	4029	45.6%	8453	3857	57.7%	9079	5239	71.7%	8445	6054	68.3%	2087	1426	67.7%	2253	1526	73.5%	2171	1596	77.9%	1934	1506	
茨城県立中央病院	500以上	74.1%	16564	12270	71.7%	18728	13432	73.8%	19850	14645	80.9%	18083	14635	78.0%	4370	3367	80.3%	4886	3923	83.5%	4481	3742	82.9%	4346	3603	
茨城県立こころの医療センター	500以上	76.5%	1542	1180	47.5%	1997	948	45.9%	1616	742	42.2%	1807	763	47.1%	522	246	40.5%	432	175	44.5%	458	204	34.9%	395	138	
北茨城市立病院	200未満				13.2%	14664	1913	11.5%	12887	1496	13.5%	16545	2234	15.4%	3742	575	13.9%	4720	658	13.6%	4041	551	11.1%	4042	450	
栃木県立岡本台病院	200以上				66.3%	469	311	53.2%	391	208	59.4%	958	569	56.0%	268	150	64.9%	239	155	59.9%	227	136	57.1%	224	128	
群馬県立心臓血管センター	200未満	93.9%	4464	4190																						
桐生厚生総合病院	400以上							79.9%	12824	10242	78.1%	11377	8885	80.4%	2769	2226	75.5%	3040	2296	77.9%	2892	2253	78.8%	2676	2110	
公立富岡総合病院	300以上	55.6%	17420	9691	56.7%	20082	11389	54.8%	23475	12856	* 77.7%	20278	15753	63.9%	4674	2986	61.2%	5762	3528	* 123.1%	5019	6180	63.4%	4823	3059	
埼玉県立精神医療センター	200未満	48.2%	742	358	53.4%	948	506	60.4%	897	542	46.6%	298	139													
さいたま市立病院	600以上	81.3%	21026	17086	80.9%	23569	19075	80.8%	24552	19827	87.6%	25283	22141	87.1%	6632	5778	86.2%	6356	5480	87.3%	6295	5498	89.8%	6000	5385	
春日部市立医療センター	300以上	61.6%	10837	6681																						
川口市立医療センター	500以上	77.5%	24175	18731	78.2%	26239	20527	80.7%	27095	21867	85.8%	26407	22653	85.4%	6902	5897	85.8%	6724	5772	85.5%	6601	5643	86.4%	6180	5341	
千葉県がんセンター	400以上	96.0%	5808	5575				96.1%	6040	5802																
千葉市立海浜病院	200以上				79.5%	16704	13278	90.0%	18466	16623																
船橋市立医療センター	400以上	83.7%	22597	18912	83.9%	26314	22082	84.3%	27098	22837	89.8%	27357	24554	88.6%	6884	6102	89.9%	6929	6232	90.0%	6965	6270	90.4%	6579	5950	
松戸市立総合医療センター	600以上	74.8%	17608	13173	77.6%	19562	15183	79.2%	14635	11586	88.1%	21337	18792	87.4%	5753	5026	86.8%	5304	4606	88.9%	5215	4637	89.3%	5065	4523	
国保旭中央病院	600以上	74.1%	38773	28719	75.3%	45195	34011	73.7%	47917																	

医療の質・医療安全指標の評価・公表等推進事業

一般04

紹介率【一般】

(空白):該当なし、有効な登録数値なし、結果数値表示対象外 (\*)全体集計より除外

病院名	許可病床数	2020年度			2021年度			2022年度			2023年度			2023年4-6月			7-9月			10-12月			2024年1-3月		
		指標値	分子	分母	指標値	分子	分母	指標値	分子	分母	指標値	分子	分母	指標値	分子	分母	指標値	分子	分母	指標値	分子	分母	指標値	分子	分母
静岡県立総合病院	600以上	87.2%	19379	16906	93.9%	20320	19076	92.8%	22154	20552	95.2%	22030	20963	93.8%	5682	5332	95.2%	5764	5489	97.3%	5287	5145	94.3%	5297	4997
静岡市立静岡病院	500以上	87.7%	19926	17471	91.7%	20614	18901	91.6%	22720	20811	123.4%	23086	28494	97.2%	5565	5410	94.7%	5994	5678	96.3%	5815	5599	206.7%	5712	11807
伊東市民病院	200以上	85.6%	2224	1903	73.4%	9478	6960				68.5%	5482	3754				52.3%	2862	1497	86.1%	2620	2257			
磐田市立総合病院	500以上	83.3%	23328	19438	82.5%	26095	21529	71.9%	26978	19386	77.1%	26578	20486	77.9%	6491	5059	76.9%	7160	5507	77.7%	6644	5165	75.7%	6283	4755
菊川市立総合病院	200以上	44.5%	9461	4209	38.6%	10545	4071	34.0%	11815	4017	38.4%	9602	3691	37.2%	2444	908	34.3%	2514	862	41.9%	2439	1021	40.8%	2205	900
公立森町病院	200未満	27.4%	6609	1810	28.5%	6968	1988	32.0%	5389	1723	33.3%	9065	3021	31.4%	1665	522	31.6%	2486	785	34.6%	2542	879	35.2%	2372	835
中東遠総合医療センター	500以上	89.0%	23638	21028	87.6%	25972	22741	91.9%	18515	17024				90.3%	5774	5212	91.1%	6159	5609	93.1%	5715	5323	90.9%	5305	4821
新潟県立新発田病院	400以上										97.8%	16773	16398	97.9%	4353	4262	98.8%	4477	4423	105.0%	4218	4429	88.2%	3725	3284
新潟県立精神医療センター	400以上	50.9%	330	168	46.7%	270	126																		
新潟県立十日町病院	200以上	28.4%	8236	2339	38.9%	9760	3797	38.6%	12859	4964	39.1%	5867	2293				34.7%	3171	1100				44.3%	2696	1193
富山市立富山市市民病院	500以上	77.2%	8200	6334	73.8%	14425	10640																		
石川県立こころの病院	400以上	53.1%	586	311	45.9%	921	423	40.0%	1167	467	49.7%	1208	600	47.7%	350	167	54.8%	294	161	45.5%	299	136	51.3%	265	136
石川県立中央病院	600以上	81.4%	23697	19281	78.3%	26858	21029	80.7%	28519	23019	86.7%	27541	23886	84.3%	7106	5993	86.8%	7273	6312	88.2%	6729	5935	87.8%	6433	5646
公立能登総合病院	400以上										36.9%	11911	4400	37.9%	3037	1150	33.9%	3352	1135	38.5%	2940	1132	38.1%	2582	983
公立羽咋病院	200未満	19.9%	9784	1946	32.0%	9404	3005	73.0%	10717	7825	61.9%	12217	7566	56.4%	2941	1658	64.8%	3339	2164	60.1%	2945	1771	65.9%	2992	1973
公立松任石川中央病院	300以上	64.3%	15945	10245	62.4%	13445	8389	59.5%	18229	10840	68.4%	16981	11612	69.0%	3945	2723	64.2%	4561	2929	70.2%	3989	2800	70.4%	4486	3160
加賀市医療センター	300以上							41.9%	19584	8202	31.0%	15751	4879	32.3%	3669	1184	24.7%	4689	1159	31.2%	3799	1184	37.6%	3594	1352
福井県立病院	600以上	82.2%	21966	18051	80.4%	24574	19769	79.6%	27175	21624	85.5%	25959	22206	85.3%	6248	5327	85.5%	6890	5890	86.4%	6363	5499	85.0%	6458	5490
市立敦賀病院	300以上	57.4%	11272	6470	47.2%	16099	7597																		
杉田玄白記念公立小浜病院	400以上	41.8%	14036	5862	40.5%	15971	6461	43.8%	16788	7348	42.0%	17087	7168	41.8%	4176	1744	43.1%	4829	2082	42.5%	3993	1698	40.2%	4089	1644
長野県立木曽病院	200未満	20.1%	4151	833	17.0%	4663	791	17.1%	7504	1285	19.5%	7687	1500	18.3%	1774	325	20.9%	2037	426	17.1%	2125	364	22.0%	1751	385
長野県立こころの医療センター駒ヶ根	200未満	52.5%	1098	576	45.0%	1278	575	35.6%	1172	417	44.0%	1171	515	40.5%	299	121	49.2%	295	145	45.5%	286	130	40.9%	291	119
長野県立信州医療センター	300以上	60.8%	10872	6608	55.7%	13036	7255	53.5%	12059	6454	62.9%	13645	8582	61.6%	2972	1830	57.5%	3675	2113	65.0%	3575	2325	67.6%	3423	2314
飯田市立病院	400以上	69.9%	16079	11236	72.2%	15988	11543	78.6%	14406	11318	73.2%	8735	6392	74.0%	4296	3177	72.4%	4439	3215						
市立大町総合病院	200未満							37.5%	10690	4007	39.6%	2235	886	35.5%	3193	1133	36.3%	2687	976	39.3%	2575	1012			
岡谷市民病院	200以上	28.2%	12423	3506	33.8%	12170	4111	35.9%	13602	4881	37.6%	12408	4660	35.4%	3198	1132	39.1%	3127	1223	36.7%	3204	1176	39.2%	2879	1129
佐久市立国保浅間総合病院	200以上							31.3%	15445	4839	43.7%	4739	2072	29.5%	5455	1610	22.0%	5251	1157						
長野市民病院	400以上	73.3%	20214	14815	70.4%	22100	15569	71.6%	22641	16219	73.4%	16345	12005	79.4%	5379	4273	80.9%	5529	4473	59.9%	5437	3259			
松本市立病院	200未満	27.3%	9526	2605	22.6%	12391	2800	20.5%	16850	3461	27.6%	12649	3487	34.6%	2999	1038	23.7%	3368	798	25.9%	3280	849	26.7%	3002	802
伊那中央病院	300以上	70.4%	17873	12578	71.2%	18434	13116	75.3%	18931	14246	80.4%	19610	15770	82.6%	4790	3958	79.4%	5178	4111	81.0%	5082	4115	78.6%	4560	3586
昭和伊南総合病院	300以上	57.1%	11458	6540	57.7%	11788	6802	54.5%	12149	6623	51.6%	12814	6606	54.3%	3192	1733	52.6%	3322	1747	49.0%	3294	1614	50.3%	3006	1512
国保依田窪病院	200未満	33.6%	4653	1562	34.2%	4968	1699	30.0%	6302	1891	32.8%	6186	2027	31.7%	1509	478	35.4%	1632	578	29.2%	1609	470	34.9%	1436	501
岐阜県総合医療センター	600以上	90.0%	27592	24833	91.9%	28737	26412	87.5%	31515	27568	94.2%	30207	28458	95.4%	7755	7399	91.4%	7967	7280	97.2%	7306	7105	93.0%	7179	6674
大垣市民病院	600以上	70.0%	44576	31187	70.0%	48648	34049	68.3%	48807	33355	72.1%	44959	32410	71.8%	10876	7810	72.2%	12219	8822	70.6%	11385	8042	73.8%	10479	7736
岐阜市民病院	500以上	83.2%	27272	22697	88.5%	29593	26180	88.1%	32558	28678	90.5%	31308	28344	89.0%	7973	7098	91.0%	8240	7499	91.3%	7863	7175	90.9%	7232	6572
総合病院中津川市民病院	300以上	56.9%	16189	9213	55.7%	17233	9594	56.4%	17458	9849	59.0%	17173	10129	59.7%	4338	2590	57.8%	4604	2661	57.1%	4143	2366	61.4%	4088	2512
愛知県精神医療センター	200以上							76.4%	624	477				64.4%	219	141	75.7%	239	181				93.4%	166	155
名古屋市民立東部医療センター	500以上	100.4%	16859	16925	80.8%	18198	14710																		
春日井市民病院	500以上	80.9%	36843	29793	80.1%	41627	33324	76.1%	45559	34676	84.8%	33049	28030	84.6%	10879	9201	83.8%	11449	9594	86.1%	10721	9235			
小牧市民病院	500以上	93.5%	26447	24719	96.8%	27595	26712	101.1%	28501	28818	101.8%	28431	28931	101.2%	7082	7169	99.6%	7458	7428	101.4%	7210	7311	105.1%	6681	7023
津島市民病院	300以上							54.8%	16368	8970	57.8%	15959	9226	54.3%	3846	2090	53.3%	4661	2483	60.9%	3993	2430	64.3%	3459	2223
豊橋市民病院	600以上	91.8%	32635	29945	92.3%	35467	32745	87.2%	37749	32900	85.3%	38146	32535	87.0%	9191	8000	83.5%	10214	8529	85.7%	9515	8152	85.1%	9226	7854
西尾市民病院	300以上	42.4%	16873	7160	35.7%	20202	7215	36.7%	20969	7698	41.3%	19786	8181	45.2%	4397	1988	39.7%	5683	2258	40.6%	5046	2051	40.4%	4660	1884
碧南市民病院	200以上	62.3%	13665	8515	65.3%	5253	3607				59.4%	19544	11616	60.1%	4370	2625	54.9%	5354	2941	61.8%	4882	3017	61.4%	4938	3033
公立西知多総合病院	400以上	78.2%	17712	13842	79.1%	19218	15194	69.0%	21043	14515	67.5%	20737	14001	64.0%	4940	3162	63.6%	5500	3498	71.0%	5223	3706	71.6%	5074	3635
公立陶生病院	600以上	82.0%	27131	22236	79.7%	30131	24017	84.0%	34917	29333	88.7%	33789	29971	88.3%	8047	7102	87.4%	9253	8087	90.2%	8398	7572	89.1%	8091	7210
三重県立こころの医療センター	300以上	65.6%	786	516	72.8%	975	710	74.8%	876	655	78.4%	798	626	77.2%	246</										

医療の質・医療安全指標の評価・公表等推進事業

一般04

紹介率【一般】

(空白):該当なし、有効な登録数値なし、結果数値表示対象外

(\*)全体集計より除外

病院名	許可病床数	2020年度			2021年度			2022年度			2023年度			2023年4-6月			7-9月			10-12月			2024年1-3月				
		指標値	分母	分子	指標値	分母	分子	指標値	分母	分子	指標値	分母	分子	指標値	分母	分子	指標値	分母	分子	指標値	分母	分子	指標値	分母	分子		
兵庫県立ひょうごこころの医療センター	400以上	30.4%	1663	506	24.5%	1715	421	34.7%	2493	865	83.8%	1912	1603	91.9%	688	632	97.8%	6595	6452	75.9%	669	508	83.4%	555	463		
兵庫県立尼崎総合医療センター	600以上	78.4%	27205	21342	78.2%	32045	25047	77.0%	35750	27538	91.4%	28595	26134	96.5%	7038	6789	97.8%	6595	6452	96.6%	6784	6552	77.5%	8178	6341		
神戸市立医療センター中央市民病院	300以上	80.4%	24317	19552	80.8%	31677	25581	78.4%	36742	28791	81.5%	35590	28992	81.0%	8897	7206	80.8%	9063	7322	81.7%	8832	7215	82.4%	8798	7249		
明石市立市民病院	600以上	69.0%	16210	11180	69.0%	16786	11582	70.5%	13016	9177	74.3%	8542	6345				75.6%	4353	3289				73.0%	4189	3056		
赤穂市立市民病院	300以上	70.2%	8423	5915	69.1%	9205	6362	68.7%	8931	6139	80.9%	8022	6486	79.9%	1877	1500	78.0%	2168	1691	83.9%	2042	1713	81.8%	1935	1582		
市立戸屋病院	200未満	50.3%	10804	5439	51.0%	11196	5705	47.4%	6121	2903	55.9%	3100	1732				92.4%	4995	4614	55.9%	3100	1732	92.8%	4571	4244		
市立伊丹病院	400以上	81.5%	19624	16001	81.4%	20849	16968	82.9%	20548	17036	91.4%	19337	17675	94.1%	5034	4736				94.1%	5034	4736	92.4%	4995	4614		
三田市民病院	300以上	80.4%	13541	10881	81.8%	13542	11072				90.1%	12278	11060	91.1%	3177	2894	90.8%	3189	2897	90.0%	3028	2724	88.2%	2884	2545		
宝塚市立病院	400以上							66.2%	16136	10690	68.7%	5428	3730	63.8%	5551	3541	66.3%	5157	3419								
西宮市立中央病院	200以上	67.5%	10618	7168	69.9%	11664	8157	73.2%	11278	8255	79.4%	11322	8988	77.5%	2942	2281	76.8%	2940	2258	82.9%	2684	2224	80.7%	2756	2225		
西脇市立西脇病院	300以上	77.4%	7004	5422	70.3%	14336	10084	74.9%	13816	10348	83.8%	13281	11135	83.4%	3230	2694	82.1%	3553	2918	84.8%	3364	2853	85.2%	3134	2670		
加古川中央市民病院	600以上	76.4%	36061	27558	70.4%	34562	24333	70.4%	35550	25038	82.1%	40135	32956	82.2%	10304	8472	81.9%	10282	8421	82.3%	9996	8224	82.1%	9553	7839		
奈良県総合医療センター	500以上	83.3%	21626	18025	89.7%	22171	19878	86.8%	21783	18910	92.6%	21460	19871	92.0%	5586	5138	90.6%	5670	5137	95.2%	4985	4745	92.9%	5219	4851		
南奈良総合医療センター	200以上	75.7%	12976	9820	80.0%	3212	2568	63.4%	4418	2803																	
大和高田市立病院	300以上	31.2%	18703	5835																							
国保中央病院	200以上				37.4%	8679	3250				30.5%	11188	3408	38.7%	6799	2631	41.7%	2145	894						40.6%	2022	820
橋本市立病院	300以上	43.2%	16384	7070	42.9%	8675	3719																				
鳥取県立厚生病院	300以上	66.2%	12812	8484	65.1%	10897	7092	69.0%	11474	7912	73.1%	19058	13936	72.5%	4065	2949	72.7%	5180	3767	72.6%	5396	3915	74.8%	4417	3305		
島根県立こころの医療センター	200以上	51.0%	590	301	55.8%	667	372	47.9%	645	309	53.7%	669	359	59.1%	171	101	54.7%	161	88	50.8%	179	91	50.0%	158	79		
島根県立中央病院	500以上	76.9%	19767	15205	74.2%	21783	16158	68.4%	22928	15672	72.5%	21816	15811	68.9%	5631	3879	69.0%	6161	4254	69.8%	5718	3991	85.6%	4306	3687		
松江市立病院	400以上				47.4%	16439	7797				53.7%	14193	7615	51.2%	4430	2267	51.4%	5434	2792						59.0%	4329	2556
安来市立病院	200未満	38.5%	3693	1422																							
隠岐広域連合立隠岐島前病院	200未満	26.8%	2065	554	27.7%	1579	438	29.0%	2120	614	28.0%	2337	655	28.2%	574	162	25.1%	680	171	30.5%	509	155	29.1%	574	167		
岡山県精神科医療センター	600以上	61.5%	2470	1519	59.6%	2707	1613	60.9%	2018	1229	60.0%	2670	1602	57.0%	669	381	60.6%	713	432	60.7%	666	404	61.9%	622	385		
瀬戸市立瀬戸内市民病院	200未満	34.1%	6703	2285	29.0%	7982	2314	30.6%	9065	2777	33.8%	8801	2976	29.2%	1990	582	34.0%	2417	821	36.4%	2136	777	35.3%	2258	796		
県立広島病院	600以上	84.4%	18384	15507	82.2%	18347	15993	86.8%	19717	17114	88.1%	18568	16359	88.8%	4670	4148	88.0%	4591	4040	87.2%	4758	4148	88.4%	4549	4023		
広島市立北部医療センター安佐市民病院	400以上	98.0%	17218	16872	100.5%	18571	18673	96.7%	21672	20958	106.6%	21226	22626	106.3%	5372	5708	105.8%	5432	5746	106.9%	5194	5551	107.5%	5228	5621		
広島市立広島市民病院	600以上	* 88.8%	42991	38171	91.1%	25243	23008	91.5%	26174	23941	87.7%	45293	39741	93.4%	6701	6257	93.3%	6427	5997	93.2%	6406	5971	83.5%	25759	21516		
尾道市立市民病院	200以上				66.0%	8304	5478	58.2%	8721	5077	57.0%	2126	1212	55.1%	2444	1346	55.0%	2410	1325	55.0%	2410	1325	68.6%	1741	1194		
福山市立病院	500以上	80.0%	16783	13420	78.4%	17912	14038	82.5%	18864	15568	81.3%	18659	15176	82.2%	4747	3904	80.8%	4762	3848	80.8%	4720	3815	81.5%	4430	3609		
市立三次中央病院	300以上	82.3%	9482	7799	79.8%	6279	5008																				
安芸太田病院	200未満				17.9%	2090	375	19.7%	1637	322	19.1%	1378	263	15.1%	424	64	17.5%	348	61	27.0%	230	62	20.2%	376	76		
山口県立こころの医療センター	200未満	67.8%	752	510	65.7%	843	554	66.6%	608	405	68.4%	598	409	70.0%	210	147	72.9%	207	151				61.3%	181	111		
山口県立総合医療センター	500以上	81.0%	13435	10888	77.5%	15094	11694	79.8%	15136	12071	88.5%	13471	11928	90.0%	3237	2913	87.3%	3407	2975	89.2%	3311	2954	87.8%	3516	3086		
光市立光総合病院	200以上				68.1%	3905	2661	77.0%	4209	3239	76.2%	1094	834	71.1%	1242	883	71.1%	1242	883	75.9%	1037	787	87.9%	836	735		
徳島県立中央病院	400以上	112.2%	11833	13277	98.0%	15176	14866	107.0%	15521	16613	112.3%	15932	17889	113.0%	3819	4315	111.7%	4100	4579	111.2%	4136	4601	113.3%	3877	4394		
徳島県立三好病院	200以上	74.1%	1887	1398	85.5%	7468	6384	87.2%	5159	4498	95.3%	4699	4478	96.5%	1531	1478	96.0%	1701	1633								
つるぎ町立半田病院	200未満	38.2%	6463	2468																							
香川県立白鳥病院	200未満	42.0%	4479	1881	37.8%	4980	1881	36.0%	5728	2063	35.6%	4872	1732	36.6%	1116	409	32.0%	1294	414	36.6%	1245	456	37.2%	1217	453		
香川県立中央病院	500以上	83.3%	19826	16512	81.9%	20989	17184	81.4%	20307	16520	81.9%	21072	17264	81.9%	5179	4240	82.6%	5381	4443	81.0%	5345	4331	82.3%	5167	4250		
香川県立丸亀病院	200以上	17.4%	547	95	22.3%	664	148	22.1%	833	184	20.1%	740	149	15.3%	202	31	24.9%	189	47	17.3%	173	30	23.3%	176	41		
坂出市立病院	200未満	28.9%	6403	1850	27.6%	14568	4016	41.4%	19041	7891	34.0%	19664	6677	31.8%	4118	1309	33.1%	5358	1773	32.8%	5085	1667	37.8%	5103	1928		
高松市立みんなの病院	300以上	69.1%	10547	7292	70.1%	11444	8021	73.0%	11674	8524	76.5%	12216	9344	77.1%	2825	2178	76.3%	3266	2491	76.5%	3117	2383	76.2%	3008	2292		
さぬき市立市民病院	200未満	24.4%	10605	2592	24.8%	11955	2960	22.8%	12996	2959	20.8%	12375	2571	22.6%	2830	640	21.3%	3441	734	20.3%	3411	691	18.8%	2693	506		
三豊総合病院	400以上	75.9%	7656	5809	65.9%	8825	5814	69.7%	17832	12426	81.3%	17496	14218	85.6%	4326	3705	78.4%	4556	3570	81.0%	4376	3543	80.2%	4238	3400		
愛媛県立中央病院	600以上	81.9%	18494	15144	82.2%	20571	16918	84.6%	22084	18682	87.4%	21582	18869	86.3%	5563	4802	85.8%	5614	4818	89.0%	5274	4695	88.8%	5131	4554		
西予市立野村病院	200未満	68.0%	2039	1386	66.6%	2089	1392	66.2%	2006	1327	69.7%	2131	1486	64.1%	499	320	64.1%	638									

## 一般05

## 逆紹介率【一般】

$$\text{逆紹介率【一般】} = \frac{\text{逆紹介患者数}}{\text{初診患者数}}$$

逆紹介率【一般】とは 検査が終わった患者さんや、治療が一段落したり、治療方法が定まった患者さんは患者さんの利便性等を考慮し、かかりつけ医への紹介(逆紹介といいます)を行っています。逆紹介患者数と初診患者数の割合を表しています。

指標の説明 自治体病院は地域の医療機関との役割分担で地域住民の健康を担っています。かかりつけ医との連携関係が強いと率は高くなります。初診患者数が多いと率は低くなります。もともと、地域医療機関が少ない(島しょ部や過疎地域)と診療所などへの逆紹介が困難となります。地域医療を病院がかかりつけ医として直接担っているためです。より高い値を目指しています。

計算について	参考としたガイドライン等	なし
	データ除外	なし
	補正などの計算方法	なし
	データ基準日	2024年4月25日

考察 病床数が大きいと紹介率が高めになる傾向は同じである。昨年度と比べると、中央値、平均値ともに高くなっているが、2020年度との比較では大差はない。四半期ごとの数値を見ると、紹介率と同様にCOVID-19が流行した夏の時期に低下しているが、その後は順調に回復し続けている。紹介率と同様に、個別に見ると分母、分子共に変動が大きく、推移を見て判断する必要がある。

一般05

逆紹介率【一般】

データのまとめ	対象病院群	精神科標榜なし、総合病院精神科無床、総合病院精神科有床、精神科単科							
	調査期間	2020年度	2021年度	2022年度	2023年度	2023年4-6月	7-9月	10-12月	2024年1-3月
データ登録病院数		170	176	167	170	163	161	161	160
分母合計		2359245	2648621	2704848	2655520	666695	699152	665002	624671
75パーセンタイル		74.2%	72.0%	72.1%	77.4%	75.5%	74.2%	78.2%	81.3%
中央値		58.5%	55.7%	56.4%	58.1%	59.0%	53.1%	60.5%	62.7%
25パーセンタイル		37.1%	36.5%	36.2%	38.5%	37.0%	37.2%	38.1%	41.5%
平均値		59.0%	56.7%	56.6%	60.0%	59.7%	56.3%	61.1%	63.8%
平均値(0を除く)		59.0%	56.7%	56.6%	60.0%	59.7%	56.3%	61.1%	63.8%

【時系列】●は平均値、他は上方から最大値、75パーセンタイル値、中央値、25パーセンタイル値、最小値

(2014年7月開始)

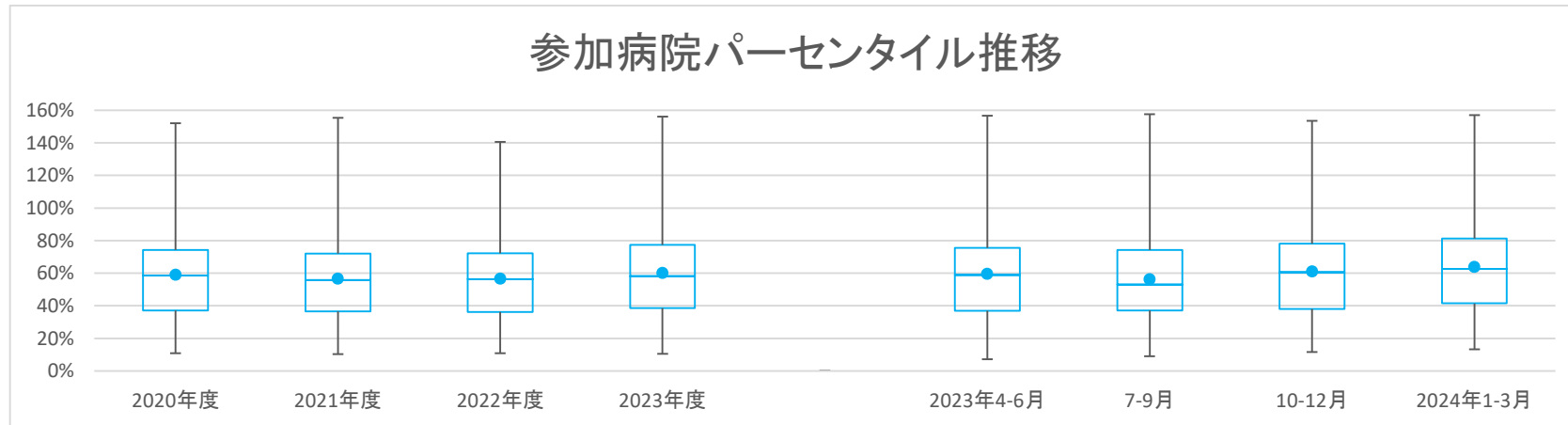

【直近データ分布】

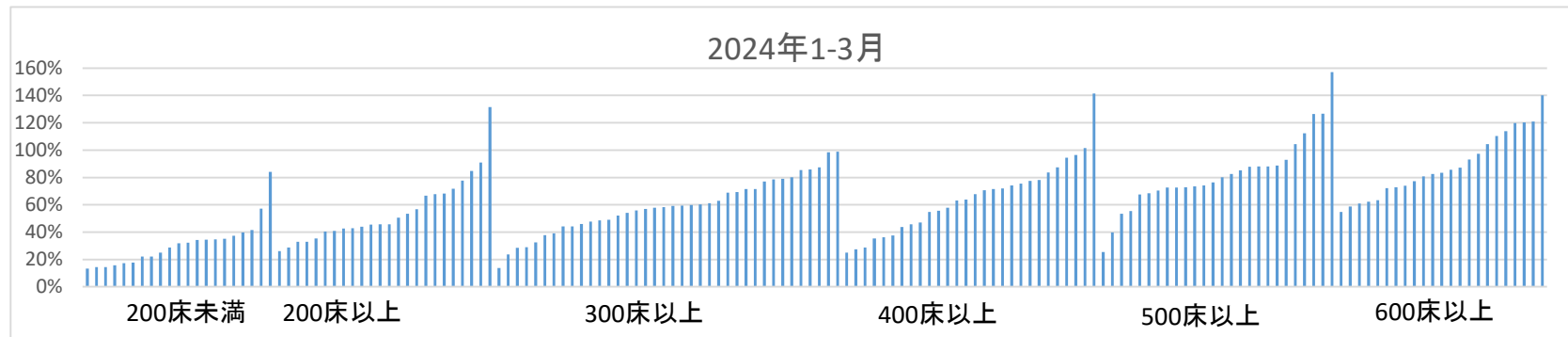

医療の質・医療安全指標の評価・公表等推進事業

一般05

逆紹介率【一般】

(空白):該当なし、有効な登録数値なし、結果数値表示対象外

(\*)全体集計より除外

病院名	許可病床数	2021年度			2022年度			2023年度			2023年4-6月			7-9月			10-12月			2024年1-3月		
		指標値	分子	分母	指標値	分子	分母	指標値	分子	分母	指標値	分子	分母	指標値	分子	分母	指標値	分子	分母	指標値	分子	分母
市立札幌病院	600以上	96.7%	13495	13051	93.6%	12513	11709	96.8%	15643	15141												
市立旭川病院	400以上	31.2%	16515	5151	33.4%	16534	5525	32.2%	16996	5465	31.2%	17542	5475	30.0%	4331	1301	29.6%	4518	1339	30.3%	4719	1429
小樽市立病院	300以上	46.0%	8728	4013	46.1%	13587	6266	74.2%	13016	9655	86.3%	11542	9966	96.1%	2963	2846	77.4%	3092	2394	76.8%	3116	2393
市立釧路総合病院	500以上	49.6%	12434	6165	54.7%	12477	6825	57.6%	12782	7363	64.0%	12814	8203	65.6%	3328	2184	60.4%	3355	2025	62.2%	3244	2017
砂川市立病院	400以上	38.8%	21625	8384	53.9%	16266	8766	31.5%	25557	8043	35.1%	25412	8920	35.6%	6244	2221	33.0%	6681	2203	35.8%	6350	2276
市立千歳市民病院	200未満	26.0%	15148	3935	23.9%	16649	3980	25.4%	16649	4222	25.2%	18280	4603	24.4%	4459	1087	23.1%	5018	1157	25.0%	4652	1163
苫小牧市立病院	300以上	42.4%	13383	5675	42.7%	10236	4370	34.8%	10812	3758	42.2%	14248	6015	44.0%	3749	1649	41.8%	4081	1706	39.8%	3985	1585
名寄市立総合病院	300以上	13.6%	32869	4456	13.3%	33581	4467	16.5%	32107	5299	13.7%	35166	4821	13.6%	8796	1200	14.0%	9208	1285	13.4%	9063	1218
青森県立中央病院	600以上	93.2%	16833	15686	74.5%	19067	14206	86.1%	16316	14052	72.7%	19759	14363	74.2%	4891	3630	68.6%	5301	3637	76.1%	4893	3724
青森県立つくしが丘病院	200以上							* 24.4%	365	89	* 0.0%	162	0	* 0.0%	158	0	* 197.8%	45	89			
青森市民病院	400以上	45.5%	11220	5104	32.0%	17280	5534	41.2%	13012	5361	43.4%	12775	5545	48.4%	2973	1440	37.0%	3474	1284	43.5%	3257	1416
つがる総合病院	400以上	41.4%	12831	5315	42.1%	6199	2608	37.2%	10402	3872	40.2%	14548	5854	41.9%	3528	1479	37.2%	4002	1488	38.8%	3753	1457
十和田市立中央病院	300以上	59.4%	9666	5740	55.0%	10591	5824	52.5%	11009	5783	59.6%	9789	5839	59.7%	2344	1399	52.0%	2829	1471	60.2%	2457	1479
八戸市立市民病院	600以上	71.3%	16711	11917	60.4%	20243	12223	61.8%	21285	13159	82.4%	14136	11641	74.3%	4855	3609				89.5%	4640	4154
岩手県立磐井病院	300以上				71.2%	12543	8933	58.5%	13431	7863	60.8%	13238	8044	61.7%	3157	1949	58.5%	3599	2105	62.7%	3312	2077
岩手県立大船渡病院	400以上	22.6%	11559	2610	20.6%	13122	2709	21.0%	13536	2841	22.1%	13187	2916	23.5%	3017	710	19.2%	3466	667	21.0%	3431	720
岩手県立久慈病院	300以上	29.2%	8710	2545	28.6%	9539	2724	24.6%	11469	2816	34.3%	10759	3685	33.1%	2314	766	39.8%	3198	1274	30.4%	2805	854
岩手県立中央病院	600以上	59.7%	24959	14898	59.8%	25997	15543	57.8%	26767	15483	57.4%	27206	15627	63.5%	6565	4171	53.6%	7302	3916	54.4%	6975	3796
岩手県立南光病院	300以上	36.0%	589	212	30.6%	742	227	29.6%	813	241	34.2%	707	242	26.6%	177	47	46.2%	158	73	37.8%	172	65
岩手県立中部病院	400以上				67.4%	15506	10451	69.9%	14610	10211	70.8%	14427	10210	68.2%	3668	2501	65.0%	3833	2490	72.8%	3546	2580
宮城県立精神医療センター	200以上	43.7%	917	401	40.8%	1005	410	43.8%	946	414	46.8%	891	417	42.5%	221	94	47.1%	225	106	43.9%	221	97
大崎市民病院	500以上	63.6%	23088	14693	60.0%	25394	15228	62.9%	25198	15845	66.8%	24152	16128	65.5%	5942	3890	60.0%	6511	3905	68.6%	6208	4256
公立刈田総合病院	200以上	39.5%	4678	1850																		
栗原市立栗原中央病院	300以上	44.9%	10244	4598	43.2%	11575	4997	43.3%	12252	5304	39.8%	11848	4713	42.2%	2848	1202	37.4%	3255	1218	35.3%	3247	1146
みやぎ県南中核病院	300以上	47.4%	19792	9380	38.7%	25490	9867	48.7%	11141	5422	57.4%	14711	8451	53.5%	5027	2688	50.3%	5472	2752			
秋田県立リハビリテーション・精神医療センター	300以上	102.1%	1275	1302	101.0%	1239	1252	113.1%	1134	1282	113.2%	1191	1348	118.0%	311	367	105.9%	320	339	132.1%	265	350
市立秋田総合病院	300以上	57.4%	16688	9571	62.7%	18805	11796	63.8%	17301	11046	69.8%	18244	12734	75.0%	4102	3075	63.4%	4694	2975	72.0%	4874	3510
大館市立総合病院	400以上	25.1%	15252	3822	19.0%	16894	3216	22.2%	16996	3781	29.7%	14006	4160	29.9%	3126	936	25.4%	3681	934	34.8%	3651	1271
市立横手病院	200以上	17.7%	10229	1808	16.6%	10834	1794	24.2%	10212	2468	23.8%	10242	2437	25.5%	2314	591	21.4%	2833	605	22.9%	2682	614
市立大森病院	200未満	24.7%	1816	449	14.8%	3741	555	15.0%	3963	595												
山形県立中央病院	600以上	82.2%	22067	18148	80.3%	26294	21104	70.2%	22831	16033	84.2%	6938	5845							84.2%	6938	5845
山形県立こころの医療センター	200以上	39.4%	622	245																		
日本海総合病院	600以上	79.6%	22185	17658	73.9%	25017	18492	72.5%	25025	18147	72.0%	25840	18597	76.1%	6244	4753	68.8%	6873	4730	69.5%	6578	4572
寒河江市立病院	200未満				36.8%	4666	1715	35.2%	4726	1662	38.3%	4248	1625	40.3%	1050	423	34.3%	1211	415	44.4%	971	431
山形市立病院済生館	500以上	48.2%	20696	9966	55.6%	19514	10841	55.7%	19333	10776	62.5%	17847	11250	60.8%	4714	2866	56.9%	4770	2714	61.2%	4422	2708
北村山公立病院	300以上	31.4%	12567	3942	29.3%	14832	4349															
公立岩瀬病院	200以上	42.4%	11317	4793	44.4%	11029	4893	36.9%	13371	4934	42.9%	11808	5063	45.0%	2794	1257	39.6%	3268	1295	43.5%	3006	1308
公立藤田総合病院	300以上	29.9%	7615	2275	31.5%	8453	2664	40.9%	9079	3716	52.8%	8445	4459	53.1%	2087	1108	47.5%	2253	1070	52.0%	2171	1130
茨城県立中央病院	500以上	73.6%	16564	12196	67.9%	18728	12716	70.5%	19850	13993	72.1%	18083	13038	74.4%	4370	3252	64.8%	4886	3168	69.8%	4481	3129
茨城県立こころの医療センター	500以上	83.2%	1542	1283	56.7%	1997	1132	77.4%	1616	1250	71.9%	1807	1299	67.6%	522	353	77.5%	432	335	70.5%	458	323
北茨城市民病院	200未満				12.5%	14464	1814	11.0%	12887	1414	11.5%	16545	1905	12.6%	3742	473	9.0%	4720	426	11.6%	4041	469
栃木県立岡本病院	200以上				35.2%	389	137	42.7%	391	167	43.1%	958	413	40.7%	268	109	44.8%	239	107	44.5%	227	101
群馬県立心臓血管センター	200未満	92.0%	4464	4105																		
桐生厚生総合病院	400以上							47.0%	12824	6024	53.2%	11377	6057	51.4%	2769	1423	46.3%	3040	1408	53.1%	2892	1537
公立富岡総合病院	300以上	31.8%	17420	5537	31.7%	20082	6356	27.8%	23475	6518	28.6%	20278	5792	32.1%	4674	1500	25.0%	5762	1439	29.1%	5019	1460
埼玉県立精神医療センター	200未満	73.0%	742	542	71.3%	948	676	61.0%	897	547	84.2%	298	251									
さいたま市立病院	600以上	58.8%	21026	12355	59.4%	23569	14011	58.2%	24552	14285	55.7%	25283	14081	52.6%	6632	3486	52.2%	6356	3316	55.1%	6295	3470
春日部市立医療センター	300以上	36.4%	10837	3941																		
川口市立医療センター	500以上	47.3%	24175	11440	48.4%	26239	12710	46.6%	27095	12638	48.5%	26407	12810	46.2%	6902	3188	47.0%	6724	3158	47.9%	6601	3161
千葉県がんセンター	400以上	74.2%	5808	4311	71.9%	6040	4342															
千葉市立海浜病院	200以上				49.5%	16704	8273	49.5%	18466	9135												
船橋市立医療センター	400以上	77.0%	22597	17401	74.3%	26314	19546	76.4%	27098	20693	75.5%	27357	20665	77.0%	6884	5303	74.2%	6929	5144	75.3%	6965	5244
松戸市立総合医療センター	600以上	107.7%	17608	18972	109.1%	19562	21336	110.0%	14635	16093	116.0%	21337	24753	111.9%	5753	6439	116.0%	5304	6151	117.0%	5215	6103
国保旭中央病院	600以上	64.9%	38773	25164	58.5%	45195	26435	58.6%	47917	28058	56.7%	46872	26579	59.3%	11119	6594	50.3%	12947	6508	57.3%	11619	6653
東京都立松沢病院	600以上	46.6%	6550	3052	38.3%	4874	1869	50.5%	7212	3645												
東京都健康長寿医療センター	500以上	60.7%	11437	6942	62.0%	17909	11102	67.2%	18438	12388	84.1%	17025	14321	81.1%	4291	3481	82.4%	4241	3493	85.0%	4423	3761
青梅市立総合病院	400以上	68.6%	15680	10752	62.7%	20802	13043	59.0%	22883	13492	54.9%	23955	13148	59.2%	5791	3427	51.7%	6392	3302	53.5%	5805	3104
町田市立病院	500以上	55.7%	23101	12866	49.6%	25338	12574	51.7%	25848	13554	53.2%	13087	6961	50.9%	6755	3435						
公立昭和病院	400以上	77.3%	24131	18657	70.7%	31761	22456	65.9%	33661	22199	67.4%	25102	16909	67.2%	8372	5627	66.2%	8291	5487	68.7%	8439	5795
川崎市立川崎病院	600以上	96.8%	14163	13712	102.4%	16860	17261	98.8%	180													



医療の質・医療安全指標の評価・公表等推進事業

一般05

逆紹介率【一般】

(空白):該当なし、有効な登録数値なし、結果数値表示対象外

(\*)全体集計より除外

病院名	許可病床数*	2020年度			2021年度			2022年度			2023年度			2023年4-6月			7-9月			10-12月			2024年1-3月		
		指標値	分子	分母	指標値	分子	分母	指標値	分子	分母	指標値	分子	分母	指標値	分子	分母	指標値	分子	分母	指標値	分子	分母	指標値	分子	分母
明石市立市民病院	300以上	48.5%	16210	7854	48.6%	16786	8156	53.5%	13016	6968	54.3%	8542	4640				50.8%	4353	2212				58.0%	4189	2428
赤穂市民病院	300以上	85.3%	8423	7187	87.1%	9205	8019	72.1%	8931	6436	79.7%	8022	6394	83.6%	1877	1569	74.3%	2168	1611	82.5%	2042	1684	78.1%	1935	1530
市立芦屋病院	200未満	74.8%	10804	8078	74.4%	11196	8333	66.8%	6121	4089	70.3%	3100	2178							70.3%	3100	2178			
市立伊丹病院	400以上	75.9%	19624	14886	73.9%	20849	15409	80.8%	20548	16596	93.2%	19337	18018	92.0%	5034	4632	89.1%	4995	4449	97.5%	4571	4457	94.6%	4737	4480
三田市民病院	300以上	70.2%	13541	9502	72.5%	13542	9816	72.4%	13666	9901	79.4%	12278	9750	80.7%	3177	2563	71.0%	3189	2264	81.2%	3028	2460	85.4%	2884	2463
宝塚市立病院	400以上										95.0%	16136	15334	92.3%	5428	5009	92.1%	5551	5113	101.1%	5157	5212			
西宮市立中央病院	200以上	71.9%	10618	7635	73.6%	11664	8585	83.5%	11278	9421	87.9%	11322	9954	83.7%	2942	2463	82.2%	2940	2418	95.6%	2684	2565	91.0%	2756	2508
西脇市立西脇病院	300以上	53.9%	7004	3777	47.1%	14336	6751	53.3%	13816	7367	53.0%	13281	7043	56.2%	3230	1814	51.1%	3553	1815	52.9%	3364	1781	52.1%	3134	1633
加古川中央市民病院	600以上	99.8%	36061	35980	80.9%	45814	37055	77.9%	35550	27701	95.2%	40135	38221	95.2%	10304	9812	91.9%	10282	9452	96.7%	9996	9662	97.3%	9553	9295
奈良県総合医療センター	500以上	70.4%	21626	15220	78.8%	22171	17469	82.6%	21783	17999	88.1%	21460	18900	84.3%	5586	4710	79.2%	5670	4492	97.2%	4985	4845	93.0%	5219	4853
南奈良総合医療センター	200以上	58.2%	12976	7556	57.2%	3212	1836	51.2%	4418	2260															
大和高田市立病院	300以上	36.5%	18703	6833																					
国保中央病院	200以上				29.3%	8679	2941	26.7%	11188	2991	34.1%	6799	2321	34.6%	2145	742	24.9%	2632	655				45.7%	2022	924
橋本市立病院	300以上	36.9%	16384	6049	39.6%	8675	3433																		
鳥取県立厚生病院	300以上	71.1%	12812	9115	66.0%	10897	7187	64.0%	11474	7349	48.3%	19058	9210	57.3%	4065	2328	41.4%	5180	2147	43.5%	5396	2346	54.1%	4417	2389
鳥根県立こころの医療センター	200以上	54.1%	590	319	39.1%	667	261	38.1%	645	246	39.6%	669	265	38.0%	171	65	45.3%	161	73	30.7%	179	55	45.6%	158	72
鳥根県立中央病院	500以上	64.2%	19767	12693	61.2%	21783	13332	61.3%	22928	14063	64.0%	21816	13964	64.7%	5631	3643	57.2%	6161	3525	61.3%	5718	3505	76.4%	4306	3291
松江市立病院	400以上							47.4%	16439	7786	54.7%	14193	7762	61.7%	4430	2732	46.4%	5434	2523				57.9%	4329	2507
安来市立病院	200未満	33.9%	3693	1253																					
隠岐広域連立隠岐島前病院	200未満	23.5%	2065	486	26.5%	1579	418	23.1%	2120	489	33.2%	2337	776	34.3%	574	197	29.7%	680	202	38.1%	509	194	31.9%	574	183
岡山県精神科医療センター	200以上	64.5%	2470	1592	57.9%	2707	1568	71.3%	2018	1439	59.1%	2670	1577	63.4%	669	424	49.9%	713	356	52.6%	666	350	71.9%	622	447
瀬戸内市立瀬戸内市民病院	200未満	27.2%	6703	1823	23.6%	7982	1887	19.7%	9065	1782	22.6%	8801	1986	22.7%	1990	452	21.8%	2417	527	23.7%	2136	506	22.2%	2258	501
県立広島病院	600以上	90.0%	18384	16544	99.1%	18347	18186	101.4%	19717	19990	103.7%	18568	19252	104.3%	4670	4872	103.6%	4591	4756	96.7%	4758	4599	110.5%	4549	5025
広島市立北部医療センター安佐市民病院	400以上	130.7%	17218	22511	132.0%	18571	24517	121.0%	21672	26213	142.5%	21226	30252	142.8%	5372	7670	138.4%	5432	7517	147.7%	5194	7674	141.4%	5228	7391
広島市立広島市民病院	600以上	111.4%	42991	47888	105.0%	25243	26513	108.0%	26174	28276	113.8%	45293	51545	110.2%	6701	7387	118.1%	6427	7591	113.5%	6406	7268	113.7%	25759	29299
尾道市立市民病院	200以上							50.4%	8304	4188	51.6%	8721	4496	49.1%	2126	1044	46.2%	2444	1129	48.2%	2410	1161	66.7%	1741	1162
福山市立病院	500以上	127.2%	16783	21352	121.6%	17912	21779	115.7%	18864	21821	119.7%	18659	22340	119.7%	4747	5680	112.6%	4762	5363	120.6%	4720	5694	126.5%	4430	5603
市立三次中央病院	300以上	74.1%	9482	7025	65.9%	6279	4139																		
安芸太田病院	200未満				46.7%	2090	977	58.2%	1637	953	62.4%	1378	860	47.4%	424	201	69.0%	348	240	88.7%	230	204	57.2%	376	215
山口県立こころの医療センター	200未満	14.6%	752	110	11.5%	843	97	11.2%	608	68	10.5%	598	63	7.1%	210	15	10.6%	207	22				14.4%	181	26
山口県立総合医療センター	500以上	73.6%	13435	9888	78.7%	15094	11883	85.4%	15136	12923	82.4%	13471	11098	80.9%	3237	2620	78.0%	3407	2658	82.5%	3311	2730	87.9%	3516	3090
光市立光総合病院	200以上				36.6%	3905	1430	44.8%	4209	1887	41.2%	1094	451	34.4%	1242	427	42.3%	1037	439	68.2%	892	836	57.0%		
徳島県立中央病院	400以上	108.3%	11833	12814	99.3%	15176	15071	95.6%	15521	14842	97.4%	15932	15514	96.3%	3819	3676	92.9%	4100	3810	98.8%	4136	4086	101.7%	3877	3942
徳島県立三好病院	200以上	74.2%	1887	1401	63.9%	7468	4773	64.6%	5159	3335	83.4%	4699	3921	83.5%	1531	1278	74.8%	1701	1273	93.4%	1467	1370			
つるぎ町立半田病院	200未満	38.3%	6463	2476																					
香川県立白鳥病院	200未満	24.0%	4479	1074	20.6%	4980	1027	22.4%	5728	1283	26.5%	4872	1289	35.4%	1116	395	25.7%	1294	333	23.4%	1245	291	22.2%	1217	270
香川県立中央病院	500以上	79.4%	19826	15734	74.2%	20989	15584	83.9%	20307	17046	104.0%	21072	21915	106.2%	5179	5501	101.7%	5381	5475	103.6%	5345	5538	104.5%	5167	5401
香川県立丸亀病院	200以上	26.0%	547	142	22.7%	664	151	28.6%	833	238	33.1%	740	245	31.7%	202	64	32.8%	189	62	35.3%	173	61	33.0%	176	58
坂出市立病院	200未満	19.9%	6403	1277	18.7%	14568	2723	16.4%	19041	3123	16.8%	19664	3304	19.0%	4118	784	15.4%	5358	827	16.1%	5085	817	17.2%	5103	876
高松市立みんなの病院	300以上	64.3%	10547	6778	59.2%	11444	6779	55.9%	11674	6531	52.0%	12216	6350	53.4%	2825	1508	44.5%	3266	1454	53.7%	3117	1674	57.0%	3008	1714
さぬき市民病院	200未満	16.5%	10605	1755	14.2%	11955	1702	13.4%	12996	1744	13.5%	12375	1667	13.8%	2830	390	11.7%	3441	402	11.6%	3411	397	17.7%	2693	478
三豊総合病院	400以上	107.6%	7656	8238	89.9%	8825	7932	86.5%	17832	15416	92.9%	17496	16249	94.1%	4326	4070	88.1%	4556	4015	93.2%	4376	4077	96.4%	4238	4087
愛媛県立中央病院	600以上	101.5%	18494	18780	104.5%	20571	21494	101.8%	22084	22492	102.9%	21582	22200	100.8%	5563	5608	100.0%	5614	5612	106.5%	5274	5618	104.5%	5131	5362
西予市立野村病院	200未満	37.7%	2039	768	37.9%	2089	791	34.3%	2006	688	32.5%	2131	693	34.1%	499	170	27.4%	638	175	30.7%	605	186	41.6%	389	162
高知県立あき総合病院	200以上	24.1%	4937	1192	23.9%	2425	580																		
福岡県立精神医療センター太宰府病院	300以上	73.6%	594	437	63.0%	635	400	80.8%	489	395	83.7%	680	569	69.8%	172	120	100.0%	176	176	77.0%	165	127	87.4%	167	146
福岡市民病院	200以上	124.3%	6993	8692	127.4%	5178	6599	130.5%	6840	8929															
大牟田市立病院	300以上	79.9%	9535	7622	81.9%	9589	7849	78.0%	10515	8201	79.4%														

## 一般08

## 新入院患者紹介率

$$\text{新入院患者紹介率} = \frac{\text{新入院患者中の紹介患者数(紹介は入院前90日以内)}}{\text{新入院患者数}}$$

新入院患者紹介率とは 期間中、新規に入院となった患者さんのうち、かかりつけ医等から受診した患者さんがどれだけの割合であったかを示しています。(紹介から90日以内の入院を対象にしています。)

指標の説明 かかりつけ医との役割分担で自治体病院が担う機能の一つが入院診療です。かかりつけ医で対応困難な検査や治療を必要とする患者さんを自治体病院が紹介をうけて入院となります。割合が高いほどかかりつけ医等からの紹介を受けていることとなります。もともと入院患者数が多い場合や、地域にかかりつけ医が少ない場合(島しょ部や過疎地域など)では数値が低くなる場合があります。より高い値を目指しています。

計算について	参考としたガイドライン等	なし
	データ除外	なし
	補正などの計算方法	なし
	データ基準日	2024年4月25日

考察 直近の2年間は中央値、平均値共に上昇傾向にはあるが微増にとどまっている。四半期ごとの数値を見ても変動は少ない。

一般08

新入院患者紹介率

データのまとめ	対象病院群	精神科標榜なし、総合病院精神科無床、総合病院精神科有床							
	調査期間	2020年度	2021年度	2022年度	2023年度	2023年4-6月	7-9月	10-12月	2024年1-3月
データ登録病院数		143	146	144	142	143	140	141	133
分母合計		1137664	1179786	1157675	1191294	305743	304846	310301	288986
75パーセンタイル		44.2%	44.0%	44.2%	46.2%	47.3%	46.2%	46.7%	47.5%
中央値		37.5%	37.0%	38.5%	39.0%	40.0%	39.5%	39.7%	40.7%
25パーセンタイル		29.3%	27.3%	28.5%	30.0%	29.8%	30.7%	30.7%	31.1%
平均値		37.0%	36.7%	37.1%	39.0%	39.2%	38.7%	39.4%	39.8%
平均値(0を除く)		37.0%	36.7%	37.1%	39.0%	39.2%	38.7%	39.4%	39.8%

【時系列】●は平均値、他は上方から最大値、75パーセンタイル値、中央値、25パーセンタイル値、最小値

(2014年7月開始)

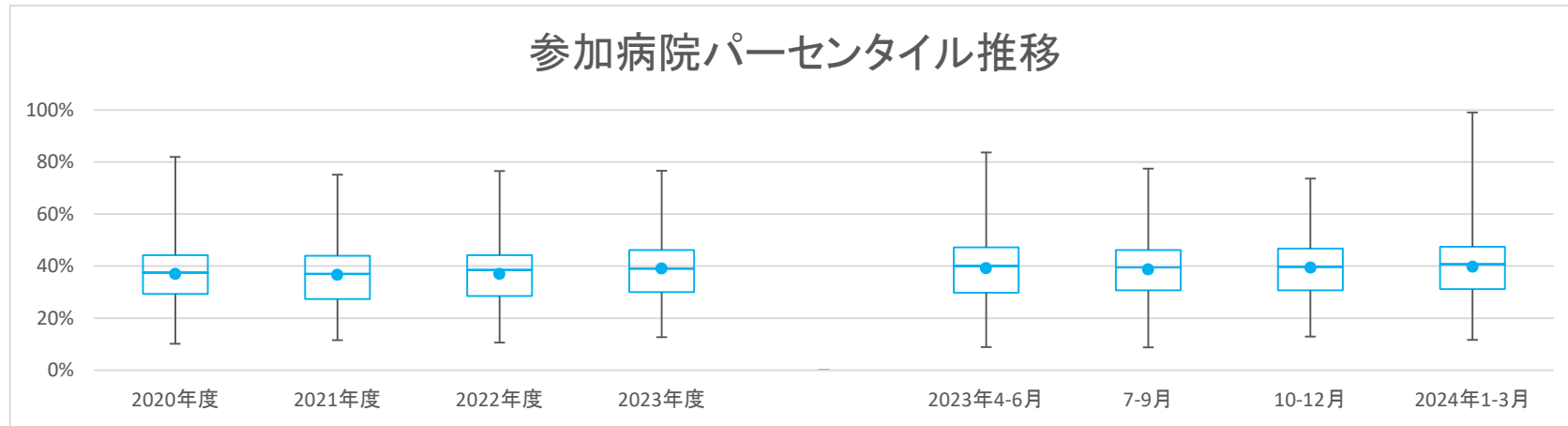

【直近データ分布】

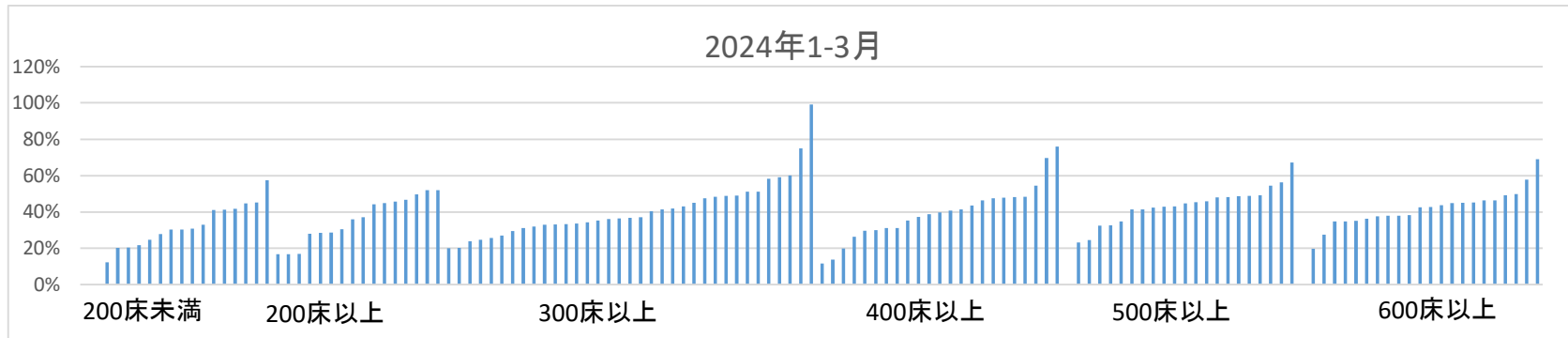

一般08

新入院患者紹介率

(空白):該当なし、有効な登録数値なし、結果数値表示対象外 (\*):全体集計より除外

病院名	許可病床数	2020年度			2021年度			2022年度			2023年度			2023年4-6月			7-9月			10-12月			2024年1-3月		
		* 指標値	分母	分子	* 指標値	分母	分子	* 指標値	分母	分子	* 指標値	分母	分子	* 指標値	分母	分子	* 指標値	分母	分子	* 指標値	分母	分子	* 指標値	分母	分子
市立札幌病院	600以上	16.9%	9123	1540	16.3%	11993	1951	25.1%	14473	3633	43.2%	15192	6564	44.0%	3651	1608	41.7%	3937	1642	44.6%	3864	1724	42.5%	3740	1590
市立旭川病院	400以上	32.2%	6307	2030	27.7%	5943	1645	34.1%	5760	1966	*	21.7%	4751	1032	33.0%	1614	532	* 0.3%	1564	5	31.5%	1573	495		
小樽市立病院	300以上	38.6%	4215	1626	33.0%	6378	2104	33.0%	6732	2219	36.9%	6812	2511	40.4%	1743	705	37.6%	1703	640	35.8%	1644	588	33.6%	1722	578
市立釧路総合病院	500以上	35.3%	10842	3824	38.4%	11517	4427	36.8%	11256	4147	37.2%	12480	4648	39.6%	3068	1214	38.9%	3145	1222	35.8%	3101	1109	34.8%	3166	1103
砂川市立病院	400以上	25.3%	8781	2221	27.7%	8986	2486	27.2%	8152	2215	30.3%	8944	2710	29.8%	2242	669	30.7%	2244	690	29.6%	2304	681	31.1%	2154	670
市立千歳市民病院	200未満	39.6%	4459	1765	38.4%	5077	1948	38.0%	5056	1921	39.6%	5383	2131	42.1%	1405	592	36.3%	1389	504	38.9%	1390	541	41.2%	1199	494
苫小牧市立病院	300以上	37.3%	7385	2754	32.3%	5332	1723	26.8%	5421	1453	33.6%	8124	2730	36.3%	2032	738	35.1%	2046	719	38.3%	2018	773	24.7%	2028	500
名寄市立総合病院	300以上	16.9%	6168	1044	15.9%	6115	974	15.9%	5955	947	16.4%	6072	998	14.3%	1673	240	15.6%	1692	264	16.5%	1407	232	20.2%	1300	262
青森県立中央病院	600以上	42.3%	14603	6177	43.6%	13959	6088	41.5%	13705	5687	36.7%	13647	5002	35.6%	3554	1265	38.1%	3497	1333	36.5%	3322	1214	36.3%	3274	1190
青森市民病院	400以上	42.6%	6236	2655	40.0%	6885	2752	40.1%	6020	2415	39.3%	6537	2570	40.5%	1565	634	40.0%	1664	666	39.4%	1709	674	37.3%	1599	596
つがる総合病院	400以上	29.8%	7202	2144	18.6%	3434	640	15.1%	5204	784	18.0%	7328	1321	17.7%	1888	335	16.7%	1855	310	17.8%	1827	325	20.0%	1758	351
十和田市立中央病院	300以上	32.3%	5874	1896	34.2%	6003	2051	27.7%	5409	1498	32.3%	6045	1951	28.6%	1507	431	33.8%	1575	533	33.6%	1499	503	33.1%	1464	484
八戸市立市民病院	600以上	37.1%	12092	4481	34.8%	13067	4546	32.5%	13119	4262	32.6%	9960	3249	36.2%	3415	1235				26.7%	3242	867	34.7%	3303	1147
岩手県立磐井病院	300以上				38.7%	8013	3103	33.4%	7775	2594	26.7%	8118	2165	18.2%	2072	377	34.9%	1993	695	33.6%	2071	695	20.1%	1982	398
岩手県立大船渡病院	400以上	17.7%	5189	921	23.8%	5408	1288	22.7%	5561	1264	25.8%	5502	1419	26.2%	1375	360	25.9%	1306	338	24.8%	1434	355	26.4%	1387	366
岩手県立久慈病院	300以上	24.9%	3989	995	21.9%	4356	953	20.1%	4144	834	24.1%	3926	947	26.0%	974	253	20.8%	1068	222	23.1%	961	222	27.1%	923	250
岩手県立中央病院	600以上	48.6%	14830	7214	47.7%	15767	7515	39.3%	15320	6026	46.4%	15610	7250	44.2%	3946	1745	46.4%	3867	1795	48.8%	3944	1923	46.4%	3853	1787
岩手県立中部病院	400以上				65.1%	10707	6965	66.7%	10189	6796	68.7%	10455	7183	70.7%	2624	1856	61.4%	2658	1632	73.1%	2665	1947	69.7%	2508	1748
大崎市民病院	500以上	31.0%	13481	4174	32.8%	13598	4457	39.3%	13529	5311	45.3%	14220	6448	45.0%	3464	1560	45.5%	3621	1649	45.4%	3668	1664	45.4%	3467	1575
公立刈田総合病院	200以上	47.4%	1661	788																					
栗原市立栗原中央病院	300以上	47.8%	3936	1881	48.9%	4210	2060	48.6%	4032	1960	43.8%	3931	1721	45.7%	936	428	43.5%	1044	454	44.1%	976	430	41.9%	975	409
みやぎ県南中核病院	300以上	43.8%	7443	3262	45.7%	7751	3542	45.7%	3695	1690	47.2%	6007	2836	47.7%	2022	964	46.5%	2081	968				47.5%	1904	904
秋田県立リハビリテーション・精神医療センター	300以上	63.1%	985	622	75.1%	981	737	71.7%	867	622	72.3%	875	633	83.7%	239	200	63.6%	225	143	66.5%	215	143	75.0%	196	147
市立秋田総合病院	300以上	35.1%	6733	2361	36.8%	7712	2837	34.4%	7292	2512	35.0%	8609	3012	36.3%	2067	750	34.4%	2117	729	35.1%	2193	769	34.2%	2232	764
大館市立総合病院	400以上	27.9%	6733	1881	26.8%	7070	1896	27.0%	6687	1807	29.1%	6828	1984	32.6%	1611	525	25.1%	1683	423	28.9%	1760	509	29.7%	1774	527
市立横手病院	200以上	29.0%	4204	1221	28.3%	4415	1249	28.9%	4291	1238	30.9%	4141	1279	33.8%	1008	341	28.3%	1044	295	32.9%	1014	334	28.7%	1075	309
市立大森病院	200未満	10.2%	784	80	12.3%	1078	133	14.3%	1171	168															
山形県立中央病院	600以上	12.7%	12853	1629	13.1%	13046	1705	11.8%	9787	1154	12.9%	3499	452							12.9%	3499	452			
日本海総合病院	600以上	37.2%	14644	5442	38.7%	15143	5866	36.4%	14720	5358	37.0%	15146	5599	39.1%	3688	1443	37.2%	3879	1444	36.5%	3855	1406	35.1%	3724	1306
寒河江市立病院	200未満				39.5%	992	392	36.6%	825	302	43.4%	836	363	45.2%	217	98	41.3%	206	85	45.8%	216	99	41.1%	197	81
山形市立病院済生館	500以上	54.9%	10188	5596	54.9%	11030	6051	53.6%	10530	5642	50.4%	10809	5444	52.4%	2593	1358	53.9%	2712	1462	46.7%	2789	1303	48.7%	2715	1321
公立岩瀬病院	200以上	33.3%	4353	1451	26.6%	4674	1242	28.0%	4470	1251	29.6%	4986	1476	29.8%	1177	351	30.0%	1267	380	30.8%	1226	377	28.0%	1316	368
公立藤田総合病院	300以上	29.3%	3986	1167	22.3%	4562	1019	28.2%	4179	1180	29.8%	4426	1321	27.7%	1091	302	25.2%	1089	274	33.1%	1122	371	33.0%	1124	374
茨城県立中央病院	500以上	41.9%	8895	3728	41.5%	9195	3816	41.4%	9165	3794	42.3%	9530	4032	42.7%	2352	1005	43.0%	2445	1052	42.0%	2314	973	41.4%	2419	1002
北茨城市民病院	200未満				18.4%	1872	345	22.8%	1359	310	21.8%	1984	432	22.4%	482	108	22.8%	487	111	20.2%	489	99	21.7%	526	114
群馬県立心臓血管センター	200未満	13.3%	3525	468																					
桐生厚生総合病院	400以上							43.1%	6601	2847	44.9%	6653	2990	43.3%	1577	683	45.7%	1684	770	42.3%	1669	706	48.2%	1723	831
公立富岡総合病院	300以上	39.1%	6966	2721	40.9%	7307	2991	36.4%	7602	2765	38.0%	7210	2737	40.0%	1694	678	37.8%	1863	704	37.4%	1775	664	36.8%	1878	691
さいたま市立病院	600以上	43.2%	13394	5780	44.0%	14329	6309	42.1%	14695	6182	44.3%	15400	6816	45.4%	3770	1713	43.5%	3995	1737	43.2%	3820	1651	45.0%	3815	1715
春日部市立医療センター	300以上	29.9%	4195	1256																					
川口市立医療センター	500以上	49.8%	11555	5756	51.7%	11853	6125	46.9%	12498	5866	49.7%	13125	6523	50.6%	3324	1683	49.0%	3258	1598	50.9%	3254	1657	48.2%	3289	1585
千葉県がんセンター	400以上	58.6%	7511	4400	58.6%	7874	4617																		
千葉市立海浜病院	200以上				41.8%	7778	3251	41.8%	7647	3193															
船橋市立医療センター	400以上	47.6%	10897	5183	48.6%	11217	5453	47.5%	11248	5340	49.6%	12567	6228	49.4%	3194	1577	50.6%	3111	1575	50.3%	3166	1593	47.9%	3096	1483
松戸市立総合医療センター	600以上	43.6%	11537	5029	46.0%	12092	5563	46.1%	9031	4159	48.1%	13520	6507	52.4%	3272	1713	49.1%	3488	1712	46.1%	3387	1560	45.1%	3373	1522
国保旭中央病院	600以上	41.3%	19158	7913	40.9%	19170	7835	34.3%	19162	6566	37.7%	19532	7354	35.5%	4828	1712	37.7%	4983	1879	39.7%	4881	1940	37.7%	4840	1823
東京都健康長寿医療センター	500以上	37.6%	7999	3007	41.0%	11305	4638	39.2%	10941	4293	41.7%	10668	4450	42.4%	2655	1126	41.0%	2576	1055	42.0%	2690	1131	41.4%	2747	1138
青梅市立総合病院	500以上	20.7%	7501	1552	26.1%	9653	2515	23.4%	8820	2066	25.1%	9897	2489	26.0%	2546	663	26.7%	2458	657	24.6%	2418	594	23.2%	2475	575
町田市民病院	400以上	13.1%	9365	1223	14.2%	9680	1377	14.7%	9216	1359	14.9%	4870	724	16.0%	2426	389									
公立昭和田病院	400以上	38.3%	10715	4101	39.0%	11399	4440	40.1%	11337	4546	36.9%	9209	3398	42.1%	3057	1286	39.5%	3058	1207	29.3%	3094	905			
川崎市立多摩病院	300以上	46.0%	7306	3360	57.3%	7944	4551	52.1%	7685	4002	51.9%	8632	4477	55.5%	2088	1159	53.2%	2265	1205	50.0%	2168	1083	48.8%	2111	1030
茅ヶ崎市立病院	400以上	50.1%	8693	4357	38.4%	9094	3490	36.4%	9277	3373	41.5%	10131	4209	39.9%	2387	952	41.8%	2601	1088	40.8%	2643	1078	43.6%	2500	1091
藤沢市民病院	500以上	38.1%	14446	5504	38.9%	14758	5745	41.4%	15085	6252	43.5%	12128	5280	45.1%	3963	1788	42.2%	4044	1705	43.4%	4				

医療の質・医療安全指標の評価・公表等推進事業

一般08

新入院患者紹介率

(空白):該当なし、有効な登録数値なし、結果数値表示対象外 (\*)全体集計より除外

病院名	許可病床数	2020年度			2021年度			2022年度			2023年度			2023年4-6月			7-9月			10-12月			2024年1-3月		
		* 指標値	分子	分母	* 指標値	分子	分母	* 指標値	分子	分母	* 指標値	分子	分母	* 指標値	分子	分母	* 指標値	分子	分母	* 指標値	分子	分母	* 指標値	分子	分母
石川県立中央病院	600以上	46.3%	13611	6302	49.0%	12786	6262	47.2%	14230	6713	49.4%	15079	7448	51.5%	3710	1911	49.8%	3904	1946	49.7%	3857	1916	46.4%	3608	1675
公立能登総合病院	400以上													29.5%	1302	384	24.8%	1406	348	20.6%	1349	278	84.7%	1285	1088
公立羽咋病院	200未満	22.9%	2202	505	16.1%	2205	355	24.8%	1995	495	30.4%	2038	620	31.1%	505	157	26.4%	497	131	31.0%	491	152	33.0%	545	180
公立松任石川中央病院	300以上	32.2%	6534	2103	36.6%	4938	1809	32.2%	6909	2227	30.8%	6818	2100	28.3%	1672	474	36.9%	1695	626	28.4%	1691	480	29.5%	1760	520
加賀市医療センター	300以上							30.6%	4724	1445	29.8%	5178	1541	31.3%	1209	379	26.8%	1323	355	29.0%	1281	371	31.9%	1365	436
福井県立病院	600以上	70.7%	12243	8657	69.9%	13269	9270	70.4%	13750	9675	72.2%	14196	10254	73.6%	3430	2525	73.0%	3679	2685	73.3%	3540	2596	69.0%	3547	2448
市立敦賀病院	300以上	33.5%	5040	1689	31.9%	5610	1791																		
杉田玄白記念公立小浜病院	400以上	29.9%	4584	1370	30.4%	4821	1465	30.6%	4889	1497	29.8%	5193	1546	30.3%	1264	383	31.4%	1368	430	27.4%	1331	365	29.9%	1230	368
長野県立木曾病院	200未満	12.3%	2128	262	11.6%	2386	276	10.6%	1938	206	12.7%	1938	246	10.6%	432	46	11.9%	497	59	15.8%	494	78	12.2%	515	63
長野県立信州医療センター	300以上	39.5%	4511	1784	39.4%	4302	1694	41.6%	3334	1388	38.7%	4426	1711	40.6%	1056	429	39.1%	1036	405	42.8%	1078	461	33.1%	1256	416
飯田市立病院	400以上	48.3%	9627	4647	35.0%	9596	3360	29.4%	9251	2723	25.0%	2260	566	25.0%	2260	566									
市立大町総合病院	200未満													35.2%	3065	1078	31.9%	756	241	37.5%	785	294	40.5%	797	323
岡谷市民病院	200以上	25.4%	3590	911	29.6%	3850	1139	30.5%	3688	1126	32.8%	3823	1253	35.0%	875	306	32.1%	911	292	33.9%	1006	341	30.5%	1031	314
佐久市立国保浅間総合病院	200以上										20.3%	2411	490	8.9%	1148	102	30.7%	1263	388						
長野市民病院	400以上	45.2%	10581	4785	42.8%	10774	4616	39.8%	10340	4111	40.1%	7825	3134	40.2%	2616	1052				40.2%	2625	1055	39.7%	2584	1027
松本市立病院	200未満	30.0%	2961	889	30.0%	3380	1013	31.1%	3006	934	32.7%	3304	1082	31.7%	780	247	38.2%	836	319	30.2%	820	248	30.9%	868	268
伊那中央病院	300以上	54.8%	7840	4293	55.4%	8232	4557	53.7%	8608	4624	52.9%	8973	4746	54.5%	2167	1180	53.2%	2255	1199	52.9%	2264	1197	51.2%	2287	1170
昭和伊南総合病院	300以上	34.8%	3483	1211	34.5%	3679	1270	32.7%	3555	1161	33.2%	3483	1155	34.8%	851	296	33.3%	846	282	33.4%	894	299	31.2%	892	278
国保依田窪病院	200未満	28.2%	1977	557	29.7%	1921	570	26.1%	1911	499	28.6%	2029	580	23.3%	516	120	30.1%	501	151	30.7%	515	158	30.4%	497	151
岐阜県総合医療センター	600以上	47.3%	13768	6513	45.3%	15029	6804	44.3%	15247	6751	41.8%	15962	6668	31.8%	4043	1285	45.6%	3999	1823	44.7%	4054	1811	45.2%	3866	1749
大垣市民病院	600以上	19.9%	18668	3724	18.8%	19953	3750	17.5%	19273	3380	20.4%	18980	3870	20.7%	4819	997	20.8%	4840	1005	20.4%	4697	959	19.7%	4624	909
岐阜市民病院	500以上	27.2%	12909	3511	22.5%	13845	3115	33.2%	13185	4381	57.1%	13500	7712	58.9%	3610	2128	56.4%	3421	1931	58.4%	3331	1945	54.4%	3138	1708
総合病院中津川市民病院	300以上	34.8%	6454	2247	27.2%	6540	1777	24.2%	6099	1474	25.7%	6219	1599	24.5%	1554	380	26.3%	1557	410	28.3%	1529	433	23.8%	1579	376
名古屋市立東部医療センター	500以上	30.5%	10184	3103	31.1%	11506	3577																		
春日井市民病院	500以上	51.8%	12480	6467	43.2%	13086	5657	41.5%	13302	5525	46.4%	11047	5122	48.3%	3674	1773	44.3%	3751	1662	46.6%	3622	1687			
小牧市民病院	500以上	45.2%	12777	5774	44.1%	12901	5691	45.6%	12710	5800	45.6%	13458	6142	47.2%	3336	1575	46.5%	3420	1592	45.9%	3367	1546	42.8%	3335	1429
津島市民病院	300以上							44.1%	4755	2098	44.1%	5073	2235	47.3%	1238	586	40.2%	1364	549	47.6%	1251	595	41.4%	1220	505
豊橋市民病院	600以上	39.8%	18518	7361	39.9%	19164	7641	38.7%	19764	7658	38.2%	21503	8216	40.1%	5396	2164	37.2%	5465	2035	37.5%	5344	2005	38.0%	5298	2012
西尾市民病院	300以上	33.6%	5116	1721	34.9%	5482	1911	35.3%	5410	1912	36.8%	5936	2186	39.5%	1487	588	35.1%	1565	549	36.6%	1425	521	36.2%	1459	528
碧南市民病院	200以上	28.4%	2365	672				29.5%	3713	1096				17.0%	1226	208	34.2%	1203	412	37.1%	1284	476			
公立西知多総合病院	400以上	32.5%	8312	2704	29.7%	8416	2502	40.7%	8954	3648	38.5%	9720	3742	39.2%	2446	959	37.5%	2289	858	38.4%	2462	945	38.8%	2523	980
公立陶生病院	600以上	40.2%	14793	5945	39.1%	15518	6065	40.4%	15074	6095	39.4%	15838	6237	40.9%	3946	1613	40.2%	4068	1637	38.1%	3944	1503	38.2%	3880	1484
名張市立病院	200以上				71.9%	1834	1318																		
松阪市民病院	300以上	54.1%	6131	3314	52.3%	6090	3188	53.0%	5674	3005	56.2%	5632	3166	54.6%	1393	760	54.5%	1457	794	57.5%	1333	767	58.3%	1449	845
彦根市立病院	400以上	12.9%	8200	1061	12.7%	8939	1137	13.2%	8653	1142	13.0%	8851	1153	14.2%	2221	316	13.1%	2320	304	13.1%	2197	287	11.6%	2113	246
公立甲賀病院	400以上	30.8%	6525	2011	18.2%	6715	1222	28.5%	6629	1864	32.0%	6916	2213	33.3%	1636	544	32.0%	1762	563	31.7%	1735	550	31.1%	1783	556
京都市立病院	500以上	65.0%	11945	7759	66.2%	12603	8342	67.7%	12007	8134	69.4%	12945	8986	71.4%	3129	2233	68.0%	3227	2193	71.2%	3266	2327	67.2%	3323	2233
大阪急性期・総合医療センター	600以上	29.4%	18507	5439	33.0%	18296	6036	31.0%	9557	2966	35.3%	19700	6947	24.2%	4898	1187	38.7%	4987	1929	40.1%	4906	1966	38.0%	4909	1865
大阪市立十三市民病院	200以上	37.8%	1642	621	33.5%	2002	670	40.1%	2155	864	44.3%	2670	1183	45.4%	608	276	42.0%	726	305	45.2%	620	280	45.0%	716	322
大阪市立総合医療センター	600以上	40.7%	23440	9544	35.8%	18053	6463	43.9%	24313	10671	42.1%	26694	11246	48.6%	6525	3172	32.1%	6910	2219	44.5%	6765	3013	43.8%	6494	2842
市立池田病院	300以上	55.2%	10135	5591	47.5%	7499	3565	51.7%	9842	5089	51.4%	9599	4937	53.7%	2516	1352	51.2%	2508	1284	51.6%	2295	1184	49.0%	2280	1117
堺市立総合医療センター	400以上	27.3%	11993	3273	25.2%	11623	2928	26.9%	12719	3418	33.5%	14391	4820	26.3%	3436	904	26.2%	3634	951	27.4%	3785	1038	54.5%	3536	1927
市立東大阪医療センター	500以上	38.5%	13702	5282	41.4%	13946	5779	45.1%	14165	6389	47.9%	14949	7154	45.4%	3755	1705	47.9%	3877	1857	48.9%	3639	1781	49.2%	3678	1811
箕面市立病院	300以上	54.3%	6592	3581	54.9%	7183	3943	55.0%	7090	3902	59.4%	7195	4271	59.5%	1864	1109	56.5%	1763	996	61.3%	1815	1113	60.1%	1753	1053
八尾市立病院	300以上	39.6%	9907	3928	40.5%	9889	4002	44.7%	9854	4406	47.0%	10564	4964	47.4%	2612	1237	45.1%	2649	1196	47.1%	2681	1262	48.4%	2622	1269
兵庫県立淡路医療センター	400以上	41.7%	8825	3676	41.3%	8937	3691	40.0%	8812	3528	43.4%	9108	3951	43.8%	2270	995	40.0%	2386	954	43.6%	2295	1001	46.4%	2157	1001
兵庫県立丹波医療センター	300以上	32.8%	5483	1800																					
神戸市立医療センター中央市民病院	600以上	24.4%	165																						

医療の質・医療安全指標の評価・公表等推進事業

一般08

新入院患者紹介率

(空白):該当なし、有効な登録数値なし、結果数値表示対象外

(\*)全体集計より除外

病院名	許可病床数	2020年度			2021年度			2022年度			2023年度			2023年4-6月			7-9月			10-12月			2024年1-3月		
		* 指標値	分母	分子	* 指標値	分母	分子	* 指標値	分母	分子	* 指標値	分母	分子	* 指標値	分母	分子	* 指標値	分母	分子	* 指標値	分母	分子	* 指標値	分母	分子
瀬戸内市立瀬戸内市民病院	200未満	55.2%	1293	714	45.5%	1166	531	47.1%	1192	561	49.4%	1390	687	49.3%	296	146	41.2%	388	160	50.3%	348	175	57.5%	358	206
県立広島病院	600以上	52.1%	15461	8061	51.7%	15895	8221	52.0%	16421	8546	52.0%	16103	8372	54.3%	3843	2087	53.1%	4083	2170	51.5%	4085	2102	49.2%	4092	2013
広島市立北部医療センター安佐市民病院	400以上	60.8%	13671	8312	57.8%	14004	8095	59.8%	14655	8771	55.9%	15170	8479	64.4%	3803	2448	61.6%	3905	2404	48.9%	3804	1860	48.3%	3658	1767
広島市立広島市民病院	600以上	36.9%	19050	7028	36.6%	19458	7127	42.9%	19782	8493	41.3%	19989	8249	34.8%	4881	1697	43.8%	5080	2223	43.5%	5077	2211	42.8%	4951	2118
尾道市立市民病院	200以上							43.1%	4692	2020	37.8%	5159	1948	39.1%	1130	442	34.1%	1335	455	34.3%	1420	487	44.3%	1274	564
福山市民病院	500以上	50.4%	12441	6271	48.5%	12962	6288	46.6%	12382	5770	49.4%	13488	6668	50.3%	3267	1644	49.2%	3406	1677	49.4%	3402	1681	48.8%	3413	1666
市立三次中央病院	300以上	31.0%	4927	1529	31.4%	3197	1003																		
安芸太田病院	200未満				19.4%	895	174	22.3%	793	177	17.9%	771	138	14.1%	177	25	8.8%	215	19	28.8%	198	57	20.4%	181	37
山口県立総合医療センター	500以上	33.5%	10251	3438	30.4%	9902	3015	26.3%	10852	2857	32.6%	11056	3605	32.4%	2672	865	31.8%	2881	916	33.7%	2728	918	32.6%	2775	906
光市立光総合病院	200以上				20.8%	1889	393	17.7%	2445	432	17.4%	615	107	17.1%	601	103	19.3%	610	118	16.8%	610	118	16.8%	619	104
徳島県立中央病院	400以上	43.4%	7650	3318	47.0%	9121	4284	38.1%	9698	3692	37.6%	10610	3993	40.0%	2548	1020	39.5%	2645	1046	35.9%	2690	965	35.3%	2727	962
徳島県立三好病院	200以上	51.1%	753	385	25.3%	2925	739	33.4%	2605	871	34.9%	2277	795	34.2%	751	257	37.1%	782	290	33.3%	744	248			
つるぎ町立半田病院	200未満	33.6%	1743	585																					
山口県立白鳥病院	200未満	16.7%	1819	303	16.4%	1885	309	20.0%	1651	331	16.8%	1526	257	16.2%	376	61	14.1%	383	54	17.1%	426	73	20.2%	341	69
香川県立中央病院	500以上	44.6%	12147	5420	46.8%	13197	6172	47.3%	12371	5856	47.6%	12734	6064	47.6%	3163	1505	45.0%	3116	1402	49.7%	3228	1605	48.1%	3227	1552
坂出市立病院	200未満	22.1%	1974	437	26.7%	4355	1163	29.4%	4679	1377	43.6%	4410	1921	35.3%	1013	358	46.1%	1108	511	47.2%	1174	554	44.7%	1115	498
高松市立みんなの病院	300以上	22.4%	5658	1267	20.3%	6249	1267	21.4%	6152	1317	23.7%	6374	1512	22.6%	1555	351	23.8%	1640	391	22.7%	1583	359	25.8%	1596	411
さぬき市民病院	200未満	30.4%	2421	736	28.1%	2717	763	30.6%	2320	709	24.5%	2177	533	32.6%	530	173	28.3%	580	164	30.1%	544	164	6.1%	523	32
三豊総合病院	400以上	42.9%	4098	1759	40.8%	4200	1714	38.8%	7932	3080	27.8%	8503	2363	28.2%	2028	571	17.3%	2271	393	26.0%	2129	554	40.7%	2075	845
愛媛県立中央病院	600以上	55.7%	15972	8896	54.8%	15707	8612	55.5%	16409	9109	58.3%	16283	9499	58.0%	4113	2385	58.6%	4122	2417	58.9%	3958	2332	57.8%	4090	2365
西予市立野村病院	200未満	14.4%	1080	155	14.0%	1076	151	19.1%	852	163	23.3%	898	209	20.8%	197	41	23.6%	259	61	23.8%	223	53	24.7%	219	54
高知県立あき総合病院	200以上	28.9%	1522	440	26.7%	674	180																		
福岡市民病院	200以上	43.5%	4026	1753	63.0%	2982	1879	59.6%	4011	2392															
大牟田市立病院	300以上	49.5%	6399	3167	51.1%	6535	3342	52.5%	6871	3606	52.3%	6926	3621	54.6%	1677	915	52.5%	1793	941	51.0%	1709	872	51.1%	1747	893
田川市立病院	300以上	33.2%	2710	901	32.7%	3569	1168	34.5%	2588	894	35.2%	4173	1469	38.0%	1010	384	32.4%	1087	352	33.5%	1018	341	37.1%	1058	392
筑後市立病院	200以上	52.1%	3714	1936	53.0%	3428	1818	54.5%	3453	1882	58.0%	846	491	53.9%	852	459	54.3%	870	472	52.0%	870	472	52.0%	885	460
公立八女総合病院	300以上	43.9%	4190	1838	48.6%	4114	2001	58.2%	4472	2601	57.6%	1103	635	54.4%	1138	619	61.5%	1140	701	59.2%	1091	646			
佐賀県医療センター好生館	400以上	54.0%	11101	5997	54.1%	12493	6764	55.4%	13674	7577															
佐世保市総合医療センター	500以上							58.3%	12703	7409				60.0%	3204	1923	57.8%	3174	1835	59.2%	3136	1857	56.3%	3189	1794
長崎みなとメディカルセンター	500以上	82.0%	778	638																					
長崎県対馬病院	200以上	21.2%	3535	748	17.2%	3478	597	18.5%	3452	637	19.1%	3327	634	20.3%	875	178	19.2%	848	163	19.6%	805	158	16.9%	799	135
荒尾市立有明医療センター	200以上	41.8%	3795	1587	42.6%	3753	1599	43.8%	3918	1717	44.9%	3949	1775	44.5%	879	391	41.5%	881	366	47.3%	1097	519	45.7%	1092	499
球磨郡公立多良木病院	200未満							25.6%	2390	613				28.2%	578	163	22.4%	624	140	24.4%	591	144	27.8%	597	166
大分県立病院	500以上	* 0.0%	3203	0				* 0.0%	5866	0	* 0.0%	3090	0				* 0.0%	3090	0						
中津市立中津市民病院	200以上	40.1%	7462	2995	40.7%	7964	3244	39.2%	8766	3433	43.8%	8339	3653	43.0%	2265	975	42.5%	2201	936	43.3%	1978	856	46.8%	1895	886
宮崎県立宮崎病院	500以上	35.2%	8824	3110	27.7%	9612	2665	38.2%	10629	4065	45.0%	10792	4856	37.9%	2672	1013	52.1%	2702	1409	45.2%	2639	1192	44.7%	2779	1242
沖縄県立中部病院	500以上	31.0%	11853	3677	30.1%	8582	2586	29.9%	11681	3492	29.8%	11900	3550	31.5%	3038	958	31.6%	2968	937	31.6%	2927	925	24.6%	2967	730
沖縄県立宮古病院	200以上	42.2%	3562	1504	37.8%	5042	1906	37.3%	4660	1739	47.0%	5115	2405	39.8%	1210	481	48.2%	1362	656	50.0%	1291	645	49.8%	1252	623

## 一般09

## 在宅復帰率

$$\text{在宅復帰率} = \frac{\text{退院先が自宅等の患者数}}{\text{生存退院患者数}}$$

在宅復帰率 とは 退院患者さんのうち、自宅などへの退院の割合です。

指標の説明 治療が一段落し、自宅などへ退院することが多い場合には、率が上昇します。急性期医療を主に担っている病院の場合には、リハビリ等を専門の病院に転院して、より身体機能を安定させてから退院する場合があります。このような場合には率が低くなります。より高い値を目指しています。

計算について	参考としたガイドライン等	なし
	データ除外	なし
	補正などの計算方法	なし
	データ基準日	2024年4月25日

考察 経年的には、指標の平均値や中央値に大きな変化は見られない。各施設の退院支援や在宅復帰に向けた取り組みを評価する指標として有用と思われる。精神科単科や総合病院精神科有床施設の指標値の影響の有無は、精神11在宅復帰率を参照する必要がある。

一般09

在宅復帰率

対象病院群

精神科標榜なし、総合病院精神科無床、総合病院精神科有床、精神科単科

データのまとめ

調査期間

2020年度 2021年度 2022年度 2023年度 2023年4-6月 7-9月 10-12月 2024年1-3月

データ登録病院数

166 174 163 163 164 160 164 155

分母合計

1153864 1202952 1150051 1188518 308900 307849 321504 281836

75パーセンタイル

92.5% 92.5% 92.1% 92.3% 92.6% 92.8% 92.4% 92.7%

中央値

90.0% 89.4% 89.2% 89.5% 89.6% 90.2% 89.6% 89.2%

25パーセンタイル

86.4% 86.1% 86.1% 86.3% 86.0% 86.1% 85.8% 85.8%

平均値

88.5% 88.2% 88.1% 88.5% 88.2% 89.1% 88.6% 88.2%

平均値(0を除く)

88.5% 88.2% 88.1% 88.5% 88.2% 89.1% 88.6% 88.2%

【時系列】●は平均値、他は上方から最大値、75パーセンタイル値、中央値、25パーセンタイル値、最小値

(2014年7月開始)

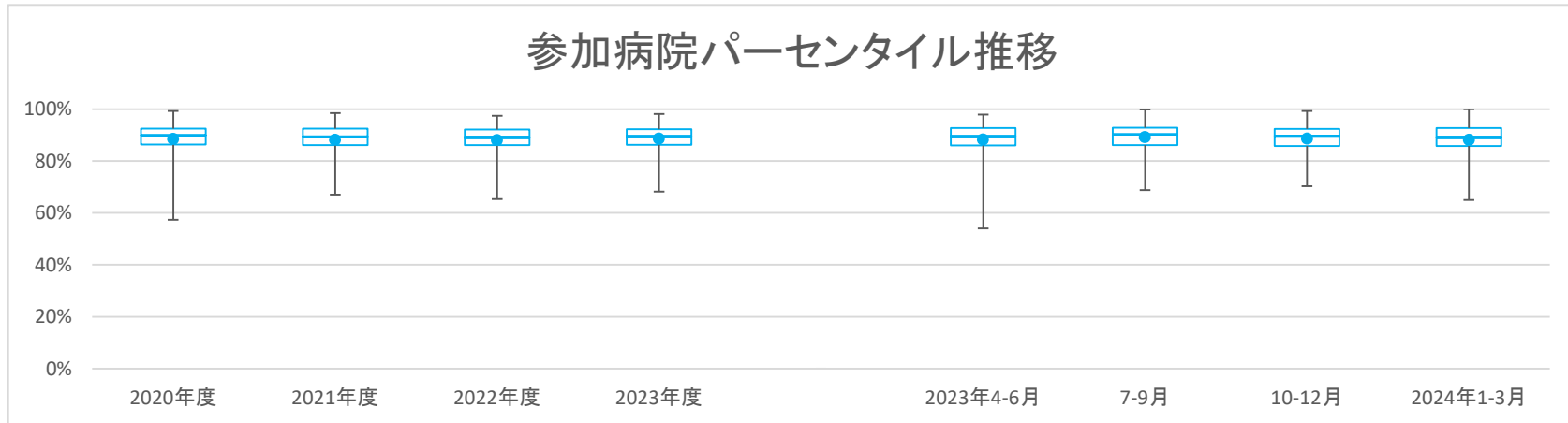

【直近データ分布】

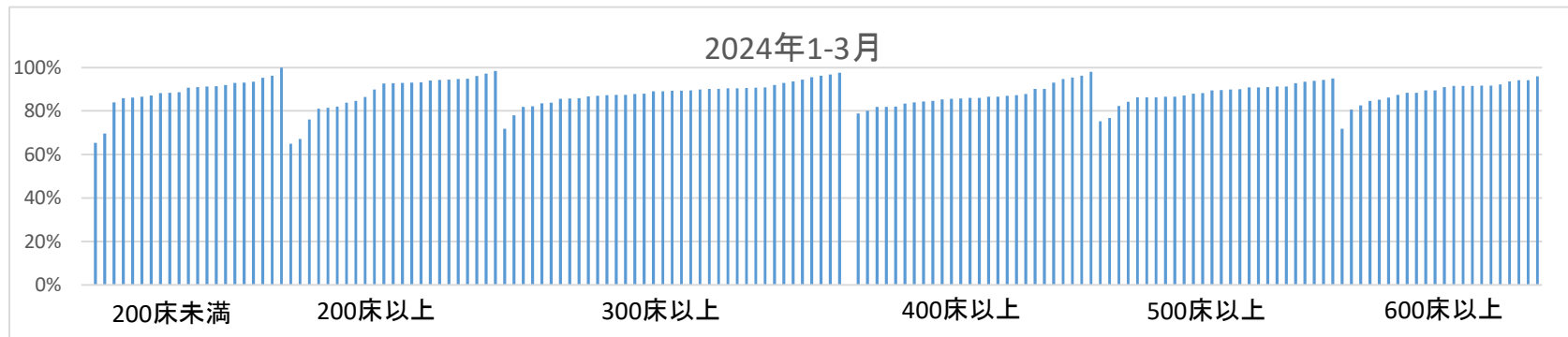

医療の質・医療安全指標の評価・公表等推進事業

一般09

在宅復帰率

(空白):該当なし、有効な登録数値なし、結果数値表示対象外

(\*):全体集計より除外

病院名	許可病床数	2020年度			2021年度			2022年度			2023年度			2023年4-6月			7-9月			10-12月			2024年1-3月		
		指標値	分母	分子	指標値	分母	分子	指標値	分母	分子	指標値	分母	分子	指標値	分母	分子	指標値	分母	分子	指標値	分母	分子	指標値	分母	分子
市立札幌病院	600以上	89.2%	11469	10236	88.9%	11661	10364	89.3%	13986	12489	90.6%	14766	13374	90.6%	3540	3208	90.3%	3866	3492	89.8%	3919	3520	91.7%	3441	3154
市立旭川病院	400以上	91.0%	6115	5565	89.5%	5780	5174	90.7%	5515	5002	91.3%	4609	4210	92.4%	1540	1423	91.0%	1533	1395	90.6%	1536	1392			
小樽市立病院	300以上	84.7%	4032	3414	85.5%	6159	5264	86.2%	6465	5575	86.2%	6455	5566	88.1%	1645	1450	85.9%	1627	1398	87.0%	1610	1401	83.7%	1573	1317
市立釧路総合病院	500以上	93.0%	10401	9674	90.7%	11296	10249	93.4%	10731	10022	93.1%	11754	10941	92.9%	2877	2674	93.6%	3035	2842	92.4%	3021	2790	93.4%	2821	2635
砂川市立病院	400以上	87.3%	8460	7384	88.0%	8592	7557	86.0%	7972	6857	86.3%	8600	7422	85.4%	2155	1841	86.5%	2162	1871	86.1%	2213	1905	87.2%	2070	1805
市立千歳市民病院	200未満	90.8%	4307	3909	91.2%	4912	4479	92.3%	4833	4462	91.3%	5176	4724	91.9%	1350	1240	90.3%	1315	1188	91.7%	1379	1264	91.2%	1132	1032
苫小牧市立病院	300以上	89.1%	7141	6362	90.2%	6904	6230	89.4%	5200	4649	87.0%	5770	5021	89.4%	1899	1697				88.2%	1984	1749	83.5%	1887	1575
名寄市立総合病院	300以上	87.3%	6025	5257	87.8%	6065	5325	84.2%	6081	5119	90.1%	5919	5331	88.2%	1611	1421	88.7%	1674	1485	93.8%	1399	1312	90.1%	1235	1113
青森県立中央病院	600以上	87.8%	14182	12450	87.4%	13536	11835	87.9%	13211	11611	80.8%	13155	10635	88.3%	3451	3046	88.2%	3414	3011	73.8%	3250	2398	71.7%	3040	2180
青森県立つくしが丘病院	200以上										87.2%	196	171	93.2%	59	55	85.1%	74	63	84.1%	63	53			
青森市民病院	400以上	89.8%	6093	5474	88.8%	6687	5935	87.9%	5839	5132	88.2%	6386	5631	87.2%	1549	1351	89.1%	1631	1454	88.5%	1691	1496	87.8%	1515	1330
つがる総合病院	400以上	83.2%	7191	5985	88.7%	3258	2891	88.5%	4878	4319	88.6%	6853	6070	89.5%	1785	1597	89.6%	1740	1559	88.5%	1715	1518	86.5%	1613	1396
十和田市立中央病院	300以上	88.4%	5611	4959	89.8%	5693	5114	87.4%	5139	4493	88.6%	5809	5149	89.7%	1479	1326	85.8%	1506	1292	89.9%	1480	1330	89.4%	1344	1201
八戸市立市民病院	600以上	87.4%	11394	9964	87.9%	12303	10816	87.8%	12261	10770	85.4%	9265	7912	84.7%	3181	2693				86.4%	3102	2680	85.1%	2982	2539
岩手県立磐井病院	300以上				88.9%	7567	6728	91.9%	7304	6710	89.5%	7679	6873	91.0%	1933	1759	92.3%	1910	1763	84.4%	2009	1695	90.6%	1827	1656
岩手県立大船渡病院	400以上	89.0%	4793	4264	87.5%	5032	4401	86.4%	5198	4490	86.4%	5112	4418	86.0%	1292	1111	87.2%	1235	1077	86.6%	1310	1134	86.0%	1275	1096
岩手県立久慈病院	300以上	90.0%	3714	3343	89.4%	4056	3628	89.3%	3735	3336	88.6%	3590	3181	89.4%	902	806	90.4%	979	885	87.7%	900	789	86.7%	809	701
岩手県立中央病院	600以上	81.6%	14389	11747	81.5%	15285	12452	80.6%	14730	11871	81.3%	15208	12368	81.8%	3817	3121	81.9%	3857	3157	81.1%	3844	3118	80.5%	3690	2972
岩手県立南光病院	300以上	93.7%	411	385	90.0%	429	386	91.6%	358	328	90.2%	377	340	89.8%	88	79	89.6%	106	95	90.6%	96	87	90.8%	87	79
岩手県立中部病院	400以上				81.5%	10095	8229	81.5%	9555	7789	82.8%	9769	8092	82.3%	2478	2040	83.1%	2474	2056	84.0%	2544	2136	81.8%	2273	1860
宮城県立精神医療センター	200以上	57.4%	526	302	67.9%	557	378	82.0%	521	427	* 56.0%	420	235	* 5.8%	137	8	77.8%	126	98	82.2%	157	129			
大崎市民病院	500以上	85.3%	12992	11077	81.8%	12891	10540	84.0%	13125	11026	85.1%	13831	11769	86.1%	3366	2899	86.1%	3535	3042	84.0%	3639	3056	84.2%	3291	2772
公立刈田総合病院	200以上	91.5%	1595	1460																					
栗原市立栗原中央病院	300以上	89.6%	3580	3206	89.7%	3851	3453	88.6%	3628	3216	86.5%	3546	3067	85.9%	829	712	87.5%	949	830	86.6%	911	789	85.9%	857	736
みやぎ県南中核病院	300以上	86.7%	7121	6174	89.2%	7558	6738	89.0%	3495	3111	90.4%	5708	5161	91.1%	1934	1761	90.9%	1990	1808				89.2%	1784	1592
秋田県立リハビリテーション・精神医療センター	300以上	87.5%	974	852	89.4%	955	854	81.8%	831	680	79.6%	856	681	54.0%	235	127	88.1%	219	193	88.1%	218	192	91.8%	184	169
市立秋田総合病院	300以上	93.9%	6538	6139	94.7%	7400	7010	96.1%	6918	6650	96.5%	8238	7950	97.0%	2026	1966	96.9%	2004	1941	96.6%	2157	2084	95.5%	2051	1959
大館市立総合病院	400以上	93.6%	6348	5943	94.7%	6614	6262	92.6%	6140	5688	94.7%	6371	6034	94.0%	1507	1417	95.2%	1549	1474	95.0%	1701	1616	94.6%	1614	1527
市立横手病院	200以上	93.0%	3966	3687	94.3%	4144	3906	93.6%	4063	3804	93.6%	3896	3647	94.2%	939	885	94.0%	990	931	93.2%	970	904	93.0%	997	927
市立大森病院	200未満	94.0%	652	613	92.8%	929	862	94.6%	1007	953															
山形県立中央病院	600以上	86.6%	12552	10875	87.9%	12756	11211	89.5%	9531	8529	89.0%	3460	3079							89.0%	3460	3079			
山形県立こころの医療センター	200以上	90.7%	366	332																					
日本海総合病院	600以上	92.9%	13994	12997	92.8%	14476	13433	92.2%	14031	12940	91.6%	14381	13174	91.8%	3497	3211	91.9%	3714	3415	91.2%	3742	3413	91.5%	3428	3135
寒河江市立病院	200未満				88.7%	901	799	88.7%	708	628	90.2%	733	661	85.2%	183	156	94.0%	183	172	90.6%	213	193	90.9%	154	140
山形市立病院済生館	500以上	89.4%	9640	8615	89.3%	10617	9483	* 82.9%	10426	8648	93.0%	10327	9607	92.6%	2461	2280	94.4%	2653	2505	93.7%	2672	2503	91.3%	2541	2319
公立岩瀬病院	200以上	96.6%	4132	3992	96.4%	4415	4256	95.9%	4259	4083	95.9%	4624	4434	94.9%	1049	996	96.5%	1198	1156	94.9%	1193	1132	97.1%	1184	1150
公立藤田総合病院	300以上	89.4%	3710	3318	89.8%	3984	3576	90.4%	3965	3586	98.1%	4272	4191	97.9%	1075	1052	99.5%	1039	1034	97.6%	1110	1083	97.5%	1048	1022
茨城県立中央病院	500以上	89.4%	8400	7508	89.3%	8669	7740	88.4%	8566	7576	89.2%	8948	7985	90.3%	2238	2020	87.8%	2223	1951	89.5%	2261	2023	89.4%	2226	1991
茨城県立こころの医療センター	500以上	74.7%	899	672	75.8%	810	614	75.4%	528	398	75.9%	769	584	76.8%	185	142	76.5%	200	153	73.8%	191	141	76.7%	193	148
北茨城市民病院	200未満				90.8%	1665	1512	90.9%	1150	1045	90.9%	1686	1532	93.1%	433	403	91.0%	402	366	87.5%	441	386	92.0%	410	377
栃木県立岡本台病院	200以上				79.0%	462	365	85.4%	239	204	88.8%	526	467	89.2%	102	91	94.4%	144	136	79.2%	144	114	92.6%	136	126
群馬県立心臓血管センター	200未満	92.5%	3500	3237																					
桐生厚生総合病院	400以上				86.6%	6188	5356	87.3%	6337	5532				87.8%	1504	1320	88.7%	1637	1452				86.1%	1602	1380
公立富岡総合病院	300以上	88.7%	6453	5726	87.6%	6736	5899	86.9%	5249	4564	88.5%	6600	5840	89.3%	1554	1388	88.5%	1710	1513	88.8%	1680	1492	87.4%	1656	1447
埼玉県立精神医療センター	200未満	89.6%	452	405	92.6%	619	573	89.1%	497	443															
さいたま市立病院	600以上	86.5%	12750	11033	90.6%	13546	12277	86.4%	13767	11889	86.1%	14555	12525	85.4%	3547	3030	86.6%	3812	3303	83.9%	3691	3096	88.3%	3505	3096
春日部市立医療センター	300以上	* 102.2%	1934	1976																					
川口市立医療センター	500以上	87.2%	11121	9702	87.8%	11440	10041																		

一般09

在宅復帰率

(空白):該当なし、有効な登録数値なし、結果数値表示対象外

(\*):全体集計より除外

病院名	許可病床数	2020年度			2021年度			2022年度			2023年度			2023年4-6月			7-9月			10-12月			2024年1-3月		
		指標値	分母	分子	指標値	分母	分子	指標値	分母	分子	指標値	分母	分子	指標値	分母	分子	指標値	分母	分子	指標値	分母	分子	指標値	分母	分子
静岡県立総合病院	600以上	90.2%	15833	14289	89.7%	16409	14720	89.8%	15521	13932	90.9%	16028	14568	90.7%	4025	3652	90.1%	4143	3731	91.3%	4102	3747	91.5%	3758	3438
静岡市立静岡病院	500以上	95.1%	11170	10620	89.4%	11664	10426	88.1%	12006	10576	89.2%	12608	11247	88.9%	3049	2712	89.1%	3176	2830	88.7%	3199	2838	90.0%	3184	2867
伊東市民病院	200以上	93.8%	810	760	89.2%	3530	3150				90.6%	2670	2419	94.0%	827	777	84.4%	1012	854	94.8%	831	788			
磐田市立総合病院	500以上	89.7%	11108	9967	86.4%	10771	9301	88.3%	10930	9653	* 66.3%	11344	7520	86.8%	2935	2549	88.2%	2912	2567	* 0.0%	2721	0	86.6%	2776	2404
菊川市立総合病院	200以上	94.6%	2766	2617	93.9%	2513	2360	94.4%	2459	2322	93.7%	2604	2441	94.3%	600	566	93.9%	688	646	93.8%	713	669	92.9%	603	560
公立森町病院	200未満	83.1%	1311	1090	78.9%	1204	950	76.4%	1072	819	81.6%	1337	1091	79.6%	304	242	78.6%	359	282	84.3%	345	291	83.9%	329	276
中東連総合医療センター	500以上	95.0%	12673	12044	93.1%	13090	12191	95.2%	12966	12349	93.5%	13802	12899	95.6%	3397	3246	95.4%	3522	3360	92.0%	3550	3267	90.8%	3333	3026
新潟県立新発田病院	400以上										81.1%	10196	8269	82.8%	2494	2066	80.7%	2559	2066	81.9%	2721	2229	78.8%	2422	1908
新潟県立精神医療センター	400以上	84.6%	228	193	87.5%	120	105																		
新潟県立十日町病院	200以上	69.3%	3386	2346	67.1%	3264	2190	67.8%	3163	2143	73.6%	3348	2465	71.4%	836	597	76.9%	822	632	70.4%	872	614	76.0%	818	622
富山県立富山市民病院	500以上	86.8%	5046	4382	88.5%	8764	7757																		
石川県立こころの病院	400以上	85.2%	291	248	90.6%	395	358	86.3%	401	346	86.5%	452	391	85.5%	110	94	90.4%	114	103	85.7%	126	108	84.3%	102	86
石川県立中央病院	600以上	88.6%	12872	11406	90.2%	12420	11199	91.3%	13830	12621	91.3%	14663	13384	91.6%	3592	3289	92.6%	3837	3552	91.3%	3854	3519	89.5%	3380	3024
公立能登総合病院	400以上										86.2%	4931	4251	73.3%	1258	922	90.8%	1315	1194	91.3%	1213	1181	83.3%	1145	954
公立羽咋病院	200未満	92.8%	2085	1935	92.0%	2138	1966	91.1%	1914	1743	91.6%	1936	1773	90.9%	474	431	90.5%	494	447	91.9%	479	440	93.0%	489	455
公立松任石川中央病院	300以上	91.1%	6227	5675	90.9%	4893	4446	90.4%	6666	6025	90.4%	6468	5845	91.4%	1614	1475	90.2%	1630	1471	90.5%	1624	1469	89.4%	1600	1430
加賀市医療センター	300以上							89.7%	4402	3950	86.7%	4841	4199	88.3%	1167	1031	79.6%	1239	986	89.1%	1205	1074	90.1%	1230	1108
福井県立病院	600以上	92.9%	11761	10930	90.4%	12807	11576	87.2%	10042	8758	89.9%	13520	12153	92.5%	3220	2977	89.0%	3530	3141	90.8%	3474	3155	87.4%	3296	2880
市立敦賀病院	300以上	95.8%	4719	4520	94.4%	5255	4959																		
杉田玄白記念公立小浜病院	400以上	96.6%	4277	4133	97.2%	4449	4326	96.8%	4566	4422	91.3%	4775	4361	72.0%	1187	855	97.9%	1237	1211	97.3%	1239	1206	97.9%	1112	1089
長野県立木曾病院	200未満	94.9%	1933	1834	90.3%	2207	1994	90.9%	1803	1639	92.2%	1791	1651	95.2%	396	377	87.8%	475	417	92.8%	447	415	93.4%	473	442
長野県立こころの医療センター駒ヶ根	200未満	93.0%	511	475	93.5%	527	493	84.5%	497	420	93.0%	472	439	92.1%	114	105	94.7%	131	124	92.1%	114	105	92.9%	113	105
長野県立信州医療センター	300以上	92.7%	4310	3994	93.7%	4091	3832	92.9%	3051	2834	* 95.1%	4231	4024	92.2%	1007	928	91.9%	1047	962	91.8%	1059	972	* 103.9%	1118	1162
飯田市立病院	400以上	91.9%	9324	8566	92.8%	9309	8642	* 94.7%	9204	8720	* 94.1%	2276	2141	* 94.1%	2276	2141									
市立大町総合病院	200未満							93.8%	2856	2678				93.2%	709	661	93.9%	737	692	92.9%	748	695	95.2%	662	630
岡谷市民病院	200以上	94.6%	3199	3027	94.6%	3534	3342	94.4%	3222	3043	94.8%	3337	3165	93.9%	788	740	96.3%	818	788	94.5%	867	819	94.7%	864	818
佐久市立国保浅間総合病院	200以上							95.4%	2395	2284				94.5%	1153	1090	96.1%	1242	1194						
長野市民病院	400以上	87.3%	10305	8999	82.3%	10526	8668	83.1%	9983	8291	81.5%	7563	6167	81.8%	2531	2071				81.0%	2602	2108	81.8%	2430	1988
松本市立病院	200未満	91.4%	2993	2736	92.5%	3237	2993	93.3%	2979	2780	95.1%	3033	2883	90.1%	707	637	97.1%	787	764	96.4%	777	749	96.2%	762	733
伊那中央病院	300以上	96.6%	7546	7290	95.7%	7955	7609	95.1%	8231	7825	94.4%	8616	8134	94.1%	2102	1978	95.0%	2170	2062	94.8%	2207	2093	93.6%	2137	2001
昭和伊南総合病院	300以上	79.1%	3333	2635	70.4%	3450	2430	70.0%	3356	2350	74.0%	3280	2426	70.7%	815	576	77.4%	787	609	76.1%	854	650	71.7%	824	591
国保依田窪病院	200未満	92.8%	1913	1776	92.3%	1877	1732	92.7%	1820	1688	88.9%	1978	1759	88.3%	496	438	87.5%	502	439	91.3%	495	452	88.7%	485	430
岐阜県総合医療センター	600以上	90.1%	13418	12089	90.7%	14624	13261	91.6%	14899	13645	92.4%	15506	14321	92.7%	3904	3620	93.0%	3904	3629	92.1%	4048	3728	91.6%	3650	3344
大垣市民病院	600以上	89.1%	17776	15843	89.6%	18955	16984	90.6%	18240	16527	90.1%	17933	16166	90.4%	4572	4134	90.5%	4586	4152	90.2%	4513	4069	89.4%	4262	3811
岐阜市民病院	500以上	86.6%	12520	10848	89.8%	12827	11524	89.5%	12876	11523	89.9%	13156	11829	90.1%	3478	3133	90.2%	3380	3048	88.6%	3368	2984	90.9%	2930	2664
総合病院中津川市民病院	総合病院	86.2%	6146	5298	86.8%	6217	5398	84.2%	5820	4901	87.0%	5916	5145	83.1%	1501	1247	89.0%	1486	1322	88.6%	1479	1311	87.2%	1450	1265
愛知県精神医療センター	200以上							92.7%	712	660							91.7%	241	221	92.1%	242	223	94.3%	229	216
名古屋市長部医療センター	500以上	82.1%	9509	7803	* 95.7%	10786	10326																		
春日井市民病院	500以上	82.8%	11835	9796	83.8%	12326	10328	84.1%	6404	5387	83.3%	10574	8810	85.4%	3472	2964	82.7%	3589	2969	81.9%	3513	2877			
小牧市民病院	500以上	92.4%	12110	11194	91.8%	12238	11230	91.2%	12074	11012	91.0%	12799	11648	91.5%	3160	2891	91.0%	3286	2991	90.7%	3261	2958	90.8%	3092	2808
津島市民病院	300以上							86.9%	4441	3859	87.2%	4724	4117	86.6%	1145	991	89.7%	1261	1131	86.5%	1185	1025	85.6%	1133	970
豊橋市民病院	600以上	88.2%	17856	15747	85.3%	18452	15748	90.0%	18895	17004	88.8%	20761	18436	86.8%	5186	4500	91.2%	5300	4836	90.8%	5321	4831	86.2%	4954	4269
西尾市民病院	300以上	90.0%	4997	4496	88.5%	5126	4534	88.4%	5058	4471	88.6%	5533	4902	88.3%	1396	1232	89.7%	1469	1318	88.3%	1395	1232	88.0%	1273	1120
碧南市民病院	200以上	79.9%	4050	3237	79.4%	4289	3237	81.9%	4653	3812	82.4%	4653	3812	82.4%	1136	936	85.8%	1154	990	94.7%	1176	1114	65.0%	1187	772
公立西知多総合病院	400以上	94.9%	7774	7380	94.4%	7929	7488	94.3%	8478	7998	91.0%	9186	8361	91.9%	2304	2118	91.0%	2211	2013	91.0%	2365	2152	90.1%	2306	2078
公立陶生病院	600以上	91.8%	14195	13030	92.0%	14885	13689	91.8%	14534	13347	91.4%	15273	13967	91.4%	3786	3462	92.4%	3958	3659	90.9%	3858	3508	90.9%	3671	3338
三重県立こころの医療センター	300以上	65.8%	549	361	67.0%	561	376	65.3%	479	313	76.8%	543	417	70.2%	121	85	80.6%	144	116	77.4%	133	103	77.9%	145	113
名張市立病院	200以上				84.1%	1703	1433																		
松阪市民病院	300以上	91.8%	5736	5265	89.3%	5889	5261	89.5%	5362	4800	90.3%	5183	4681	89.9%	1313	1180	89.7%	1379	1237	91.4%	1287	1176	90.4%	1204	1088
市立長浜病院	500以上	71.1%	7598	5405	68.3%	7421	5071	73.6%	7566	5565	93.6%	8019	7503	96.7%	1949	1884	93.1%	2118	1971	94.7%	2076	1967	89.6%	1876	1681
彦根市立病院	400以上	97.0%	5689	5519	96.8%	6374	6169	82.5%	8007	6608	85.1%	8262	7032	84.6%	2089	1768	83.6%	2188	1829	85.5%	2109	1804	86.9%	1876	1631
公立甲賀病院	400以上	93.7%	6363	5965	95.2%	6236	5937	89.9%	6140	5522	88.0%	6570	5782	88.4%	1552	1372	88.6%	1698	1504	89.5%	1680	1503	85.5%	1640	1403
京都府立洛南病院	200以上	90.1%	707	637	87.2%	678	591	89.2%	628	560	91.5%	671	614	90.8%	163	148	90.8%	163	148	91.2%	171	156	93.1%	174	162
京都市立病院																									

一般09

在宅復帰率

(空白):該当なし、有効な登録数値なし、結果数値表示対象外 (\*)全体集計より除外

病院名	許可病床数	2020年度			2021年度			2022年度			2023年度			2023年4-6月			7-9月			10-12月			2024年1-3月		
		* 指標値	分母	分子	* 指標値	分母	分子	* 指標値	分母	分子	* 指標値	分母	分子	* 指標値	分母	分子	* 指標値	分母	分子	* 指標値	分母	分子	* 指標値	分母	分子
兵庫県立丹波医療センター	300以上	94.7%	5170	4895																					
兵庫県立ひょうごこころの医療センター	400以上	81.4%	625	509	83.7%	871	729	83.9%	1126	945	84.2%	1089	917	86.1%	252	217	83.3%	282	235	87.0%	300	261	80.0%	255	204
兵庫県立尾崎総合医療センター	600以上	88.1%	19777	17422	88.2%	19495	17191	89.3%	20690	18470	92.6%	21557	19958	89.9%	5350	4808	89.1%	5480	4881	89.1%	5515	4913	102.8%	5212	5356
神戸市立医療センター中央市民病院	600以上	85.6%	15416	13196	82.8%	17714	14665	82.6%	18437	15223	82.1%	19014	15609	81.7%	4706	3847	83.2%	4856	4042	80.8%	4871	3938	82.6%	4581	3782
明石市立市民病院	300以上	91.0%	5854	5327	90.0%	5941	5349	89.8%	5835	5238	90.5%	4452	4029				91.3%	1545	1411	90.3%	1516	1369	89.8%	1391	1249
赤穂市市民病院	300以上	92.5%	4878	4513	94.1%	5159	4853	93.7%	4855	4549	93.1%	4280	3984	92.7%	1057	980	92.6%	1084	1004	96.4%	1084	1045	90.5%	1055	955
市立芦屋病院	200未満	91.6%	3083	2823	92.5%	3283	3037	93.0%	3186	2964	98.1%	3574	3506	93.3%	917	856	99.9%	944	943	99.3%	847	841	100.0%	866	866
市立伊丹病院	400以上	83.4%	9117	7606	83.5%	9393	7846	85.7%	9296	7966	85.8%	9842	8444	87.2%	2544	2219	86.1%	2517	2168	84.4%	2379	2008	85.3%	2402	2049
三田市民病院	300以上	89.1%	7271	6477	88.1%	7334	6462	88.9%	7135	6344	88.9%	6953	6178	89.2%	1786	1593	89.8%	1794	1611	89.0%	1723	1533	87.3%	1650	1441
宝塚市立病院	400以上										96.5%	7503	7242	96.9%	2348	2276	96.6%	2556	2469	96.1%	2599	2497			
西宮市立中央病院	200以上	85.0%	3585	3047	80.9%	3951	3197	88.4%	3632	3212	92.1%	3583	3300	89.2%	844	753	96.4%	993	957	84.3%	904	762	98.3%	842	828
西脇市立西脇病院	300以上	84.9%	2887	2451	81.8%	5724	4682	86.2%	5322	4590	87.2%	5640	4916	86.8%	1391	1207	87.6%	1463	1282	88.4%	1425	1260	85.7%	1361	1167
加古川中央市民病院	600以上	94.3%	17669	16657	93.3%	4967	4633	93.3%	4818	4493	92.8%	9225	8565				93.4%	4745	4434	92.2%	4480	4131			
奈良県総合医療センター	500以上	82.5%	10790	8899	84.5%	11157	9430	92.5%	11411	10557	91.8%	13013	11943	92.2%	3197	2948	91.7%	3369	3088	90.6%	3299	2988	92.7%	3148	2919
南奈良総合医療センター	200以上	82.8%	5016	4154	81.3%	1336	1086	74.6%	2477	1848															
大和高田市立病院	300以上	95.2%	5627	5358																					
国保中央病院	200以上				85.4%	2487	2125	88.4%	2181	1927	95.0%	1709	1623	93.6%	658	616	101.5%	540	548				89.8%	511	459
橋本市市民病院	300以上	77.0%	5194	3997	93.1%	2869	2671																		
鳥取県立厚生病院	300以上	89.0%	5964	5310	94.8%	4634	4395	88.9%	4269	3795	89.7%	5741	5150	89.4%	1420	1270	90.5%	1512	1369	89.8%	1418	1273	89.0%	1391	1238
鳥根県立こころの医療センター	200以上	61.6%	284	175	83.1%	290	241	91.5%	272	249	84.0%	307	258	88.0%	83	73	82.7%	81	67	81.3%	75	61	83.8%	68	57
鳥根県立中央病院	500以上	90.8%	11744	10662	92.0%	12479	11481	91.3%	12126	11077	91.1%	12259	11172	90.9%	3046	2769	92.0%	3149	2896	90.4%	3065	2771	91.2%	2999	2736
安来市立病院	200未満	89.0%	761	677																					
隠岐広域連立隠岐島前病院	200未満	90.6%	479	434	90.5%	402	364	91.6%	441	404	77.6%	415	322	89.5%	105	94	92.0%	125	115	91.2%	102	93	24.1%	83	20
岡山県精神科医療センター	200以上	90.3%	1398	1262	90.7%	1631	1480	92.4%	1222	1129	93.0%	1611	1498	92.7%	395	366	92.8%	403	374	92.6%	431	399	94.0%	382	359
瀬戸市立瀬戸内市民病院	200未満	90.2%	1127	1017	84.7%	1060	898	88.8%	1056	938	91.4%	1238	1131	89.0%	255	227	95.3%	359	342	91.8%	319	293	88.2%	305	269
県立広島病院	600以上	86.2%	14880	12829	85.5%	15153	12956	84.6%	15510	13129	85.5%	15122	12931	85.7%	3584	3071	85.9%	3941	3386	85.8%	3841	3297	84.6%	3756	3177
広島市立北部医療センター安佐市民病院	400以上	90.0%	13391	12056	87.0%	13707	11931	87.2%	14312	12480	86.0%	14881	12792	85.8%	3690	3167	85.9%	3847	3304	86.4%	3792	3275	85.8%	3552	3046
広島市立広島市民病院	600以上	90.0%	18754	16874	90.8%	19099	17340	91.2%	19466	17444	92.0%	19673	18108	90.8%	4755	4318	91.4%	5055	4619	94.3%	5113	4822	91.6%	4750	4349
尾道市立市民病院	200以上				87.0%	12512	10885	86.8%	11872	10306	86.4%	12907	11156	87.4%	3123	2730	86.1%	3289	2831	85.8%	3347	2873	86.5%	3148	2722
福山市市民病院	500以上	85.5%	11949	10211																					
市立三次中央病院	300以上	87.6%	4754	4165	86.6%	3125	2707																		
安芸太田病院	200未満				77.9%	819	638	74.6%	779	581	87.3%	707	617	88.2%	170	150	87.2%	195	170	87.4%	183	160	86.2%	159	137
山口県立こころの医療センター	200未満	61.9%	375	232	70.1%	304	213	72.5%	298	216	71.7%	353	253	72.6%	117	85	72.8%	114	83				69.7%	122	85
山口県立総合医療センター	500以上	92.2%	9952	9180	92.3%	9633	8896	89.8%	10575	9493	87.6%	10782	9450	87.8%	2618	2298	89.3%	2797	2499	87.1%	2719	2369	86.3%	2648	2284
光市立光総合病院	200以上				94.6%	1749	1654	96.7%	1749	1654	78.7%	2248	1770	92.8%	583	541	31.5%	542	171	93.6%	580	543	94.8%	543	515
徳島県立中央病院	400以上	81.5%	7290	5940	81.2%	8885	7213	82.9%	9445	7829	83.0%	10292	8539	83.4%	2451	2045	84.4%	2621	2213	82.1%	2641	2167	82.0%	2579	2114
徳島県立三好病院	200以上	92.8%	693	643	88.3%	2732	2413	93.3%	2414	2252	93.5%	705	659				93.5%	705	659						
つるぎ町立半田病院	200未満	90.0%	1719	1547																					
香川県立白鳥病院	200未満	91.4%	1737	1588	92.5%	1770	1638	91.3%	1594	1456	90.9%	1435	1305	90.7%	367	333	92.8%	359	333	93.5%	399	373	85.8%	310	266
香川県立中央病院	500以上	90.4%	11828	10693	90.6%	12823	11618	89.5%	12060	10793	89.5%	12471	11167	89.0%	3082	2744	89.3%	3072	2742	91.8%	3246	2980	88.0%	3071	2701
香川県立丸龜病院	200以上	83.9%	149	125	83.3%	144	120	74.0%	173	128	70.7%	167	118	54.8%	42	23	72.1%	43	31	72.1%	43	31	84.6%	39	33
坂出市立病院	200未満	92.1%	2923	2691	91.4%	4245	3882	90.9%	4543	4130	90.4%	4260	3850	90.6%	963	872	89.5%	1100	985	90.8%	1161	1054	90.6%	1036	939
高松市立みんなの病院	300以上	87.2%	5458	4757	90.4%	6023	5443	88.6%	5914	5239	89.9%	6113	5493	90.9%	1482	1347	91.2%	1583	1444	89.5%	1572	1407	87.7%	1476	1295
さぬき市市民病院	200未満	90.6%	2263	2050	90.6%	2565	2325	88.3%	2181	1925	93.3%	2025	1889	91.9%	496	456	94.1%	540	508	95.5%	514	491	91.4%	475	434
三豊総合病院	400以上	147.4%	1931	2847	77.5%	3924	3043	80.1%	7426	5945	71.0%	8027	6264	71.0%	1896	1347	80.2%	2167	1739	76.0%	2057	1564	84.6%	1907	1614
愛媛県立中央病院	600以上	89.5%	15605	13974	89.6%	15380	13777	87.5%	16031	14031	89.2%	16017	14285	89.8%	4023	3614	89.8%	4123	3702	88.8%	3998	3550	88.3%	3873	3419
西予市立野村病院	200未満	82.8%	932	772	84.6%	985	833	87.9%	734	645	86.8%	779	676	87.8%	172	151	88.1%	218	192	84.3%	210	177	87.2%	179	156
高知県立あき総合病院	200以上	13.5%	7622	1032	81.1%	620	503																		
福岡県立精神医療センター太宰府病院	300以上	91.4%	638	583	91.6%	657	602	67.6%	769	520															

## 一般10

## 地域医療機関サポート率

$$\text{地域医療機関サポート率} = \frac{\text{二次医療圏内で紹介を受けた医科医療機関数}}{\text{二次医療圏内医科医療機関数}}$$

地域医療機関サポート率とは ここでの地域とは二次医療圏を指します。地域の診療所、病院のうち、患者さんの紹介を受けた割合を表しています。

## 指標の説明

自治体病院は地域の医療機関(かかりつけ医)と連携し、住民の医療を支えています。かかりつけ医が診療し、その結果、病院での診療が望ましい場合には病院への紹介となります。地域の多くの医療機関との連携を図っている場合には数値が高くなります。政令指定都市などの大規模な二次医療圏では、医療機関数そのものが多いので、率は低くなります。大都市に隣接した市町村で地域密着の強い病院でも率は低くなります。二次医療圏の統合によって分母が変動している地域があります。より高い値を目指しています。

## 計算について

参考としたガイドライン等	なし
データ除外	なし
補正などの計算方法	なし
データ基準日	2024年4月25日

## 考察

COVID-19の影響と思われる2020年度に低下した指標の中央値・平均値は、経年的に回復傾向となっている。所属する二次医療圏内の立ち位置、役割により数%から90%以上までばらつきが出る指標ではあるが、施設毎の指標の推移は、地域医療連携を促進する方策の評価に有用と思われる。

一般10

地域医療機関サポート率

データのまとめ	対象病院群	精神科標榜なし、総合病院精神科無床、総合病院精神科有床							
	調査期間	2020年度	2021年度	2022年度	2023年度	2023年4-6月	7-9月	10-12月	2024年1-3月
データ登録病院数		142	147	139	142	140	139	139	134
分母合計		266376	268308	255989	244768	63163	61952	63813	60892
75パーセンタイル		76.4%	77.3%	76.4%	80.3%	80.5%	80.2%	80.6%	80.0%
中央値		59.9%	63.3%	61.8%	64.0%	64.0%	64.3%	63.2%	62.2%
25パーセンタイル		37.8%	37.2%	40.2%	39.5%	41.4%	38.8%	41.7%	38.5%
平均値		57.2%	57.5%	58.9%	59.7%	60.5%	59.7%	59.8%	58.4%
平均値(0を除く)		57.2%	57.5%	58.9%	59.7%	60.5%	59.7%	59.8%	58.4%

【時系列】 ●は平均値、他は上方から最大値、75パーセンタイル値、中央値、25パーセンタイル値、最小値

(2014年7月開始)

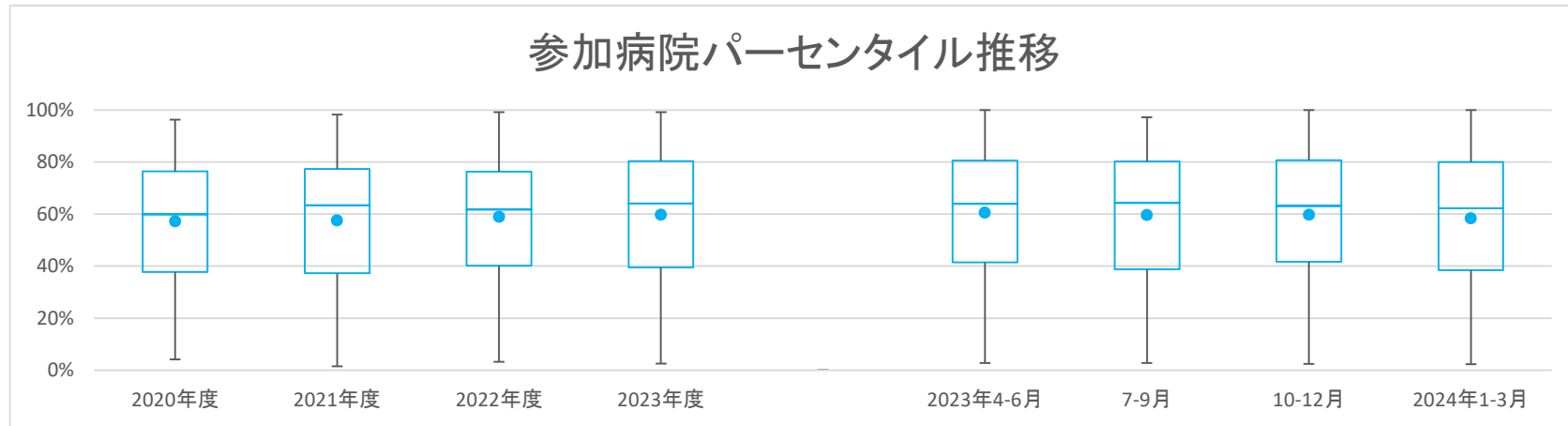

【直近データ分布】

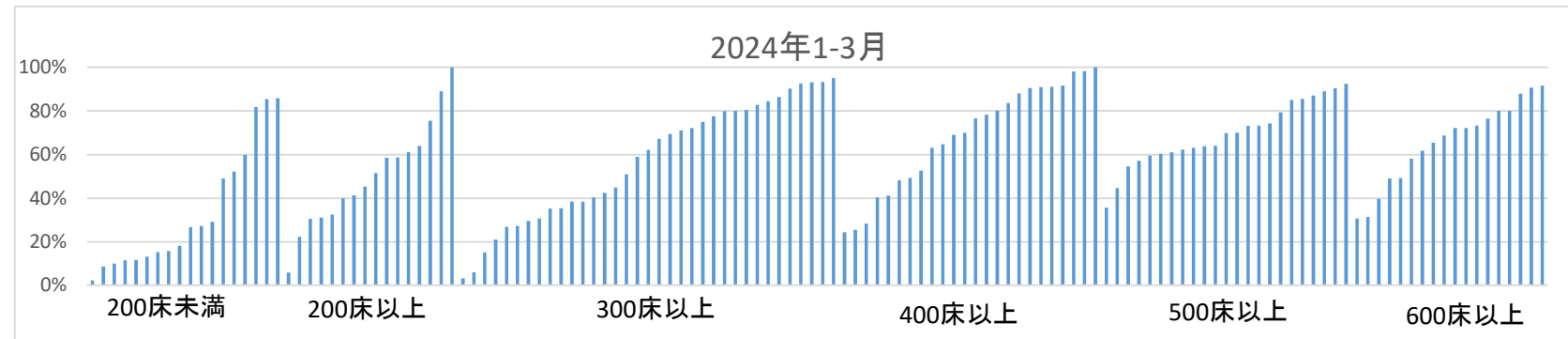

医療の質・医療安全指標の評価・公表等推進事業

一般10

地域医療機関サポート率

(空白):該当なし、有効な登録数値なし、結果数値表示対象外

(\*):全体集計より除外

病院名	2020年度			2021年度			2022年度			2023年度			2023年4-6月			7-9月			10-12月			2024年1-3月		
	許可病床数	* 指標値	分母 分子	* 指標値	分母 分子	* 指標値	分母 分子	* 指標値	分母 分子	* 指標値	分母 分子	* 指標値	分母 分子	* 指標値	分母 分子	* 指標値	分母 分子	* 指標値	分母 分子	* 指標値	分母 分子	* 指標値	分母 分子	
市立旭川病院	400以上	57.3%	1202 689	53.1%	1188 631	50.5%	1211 612	50.5%	1208 610	51.7%	302 156	51.0%	302 154	50.0%	302 151	49.3%	302 149							
小樽市立病院	300以上	80.5%	440 354	80.2%	575 461	86.3%	562 485	87.7%	555 487	87.9%	140 123	95.7%	138 132	87.1%	139 121	80.4%	138 111							
市立釧路総合病院	500以上	89.7%	417 374	93.1%	423 394	91.1%	427 389	91.4%	421 385	93.3%	105 98	88.6%	105 93	91.5%	106 97	92.4%	105 97							
砂川市立病院	400以上	71.1%	284 202	67.7%	288 195	68.9%	289 199	67.8%	286 194	66.7%	72 48	69.4%	72 50	70.4%	71 50	64.8%	71 46							
市立千歳市民病院	200未満	8.6%	6641 572	8.9%	6688 592	8.8%	6732 593	8.5%	6766 575	8.6%	1694 145	8.3%	1692 140	8.6%	1690 145	8.6%	1690 145							
苫小牧市立病院	300以上	68.4%	491 336	68.9%	366 252	57.4%	366 210	58.0%	1342 778	57.7%	366 211	56.6%	366 207	59.0%	366 216	59.0%	244 144							
名寄市立総合病院	300以上	82.8%	116 96	82.8%	116 96	82.8%	116 96	82.8%	116 96	82.8%	29 24	82.8%	29 24	82.8%	29 24	82.8%	29 24							
青森県立中央病院	600以上	82.3%	848 698	86.4%	830 717	84.4%	814 687	81.9%	806 660	83.9%	205 172	83.1%	201 167	80.6%	201 162	79.9%	199 159							
青森市民病院	400以上	79.3%	849 673	77.0%	840 647	75.6%	825 624	78.7%	815 641	80.5%	205 165	76.5%	204 156	79.4%	204 162	78.2%	202 158							
つがる総合病院	400以上	92.0%	256 210	87.7%	122 107	95.4%	174 166	96.4%	221 213	96.4%	56 54	96.4%	56 54	94.5%	55 52	98.1%	54 53							
十和田市立中央病院	300以上	74.2%	353 262	74.9%	346 259	86.5%	297 257	86.2%	290 250	83.6%	73 61	87.5%	72 63	87.5%	72 63	86.3%	73 63							
八戸市立市民病院	600以上	85.9%	779 669	87.1%	766 667	87.4%	752 657	89.3%	569 508	89.9%	189 170			87.4%	190 166	90.5%	190 172							
岩手県立磐井病院	300以上			94.9%	276 262	94.9%	276 262	89.6%	268 240	76.8%	69 53	94.0%	67 63	95.4%	65 62	92.5%	67 62							
岩手県立大船渡病院	400以上	94.0%	116 109	98.3%	116 114	99.1%	116 115	99.1%	114 113	100.0%	29 29	96.6%	29 28	100.0%	28 28	100.0%	28 28							
岩手県立久慈病院	300以上	86.5%	96 83	86.0%	93 80	88.5%	87 77	92.9%	84 78	90.5%	21 19	95.2%	21 20	90.9%	22 20	95.0%	20 19							
岩手県立中央病院	600以上	78.1%	1381 1078	78.4%	1344 1054	80.3%	1342 1078	78.7%	1341 1055	78.1%	334 261	81.1%	334 271	79.0%	334 264	76.4%	339 259							
岩手県立中部病院	400以上			83.9%	540 453	90.7%	540 490	87.6%	534 468	87.4%	135 118	87.2%	133 116	88.0%	133 117	88.0%	133 117							
大崎市民病院	500以上	73.2%	769 563	77.3%	735 568	75.7%	765 579	71.4%	754 538	75.5%	188 142	76.6%	188 144	76.2%	189 144	57.1%	189 108							
公立刈田総合病院	200以上	44.4%	270 120																					
栗原市立栗原中央病院	300以上	36.2%	774 280	26.2%	768 201	31.3%	766 240	29.4%	754 222	29.8%	188 56	28.7%	188 54	29.6%	189 56	29.6%	189 56							
みやぎ県南中核病院	300以上	68.9%	488 336	66.6%	488 325	72.6%	226 164	93.8%	257 241	93.0%	86 80	95.3%	85 81			93.0%	86 80							
秋田県立リハビリテーション・精神医療センター	300以上	33.5%	322 108	37.1%	326 121	31.6%	329 104	35.3%	320 113	39.0%	82 32	32.9%	82 27	38.5%	78 30	30.8%	78 24							
市立秋田総合病院	300以上	55.3%	1186 656	72.2%	1180 852	71.0%	1181 839	78.8%	1193 940	99.3%	299 297	72.8%	298 217	70.9%	299 212	72.1%	297 214							
大館市立総合病院	400以上	88.3%	214 189	95.7%	211 202	92.3%	209 193	95.2%	208 198	92.3%	52 48	94.2%	52 49	96.2%	52 50	98.1%	52 51							
市立横手病院	200以上	75.8%	256 194	76.6%	256 196	74.6%	256 191	78.3%	244 191	80.3%	61 49	80.3%	61 49	77.0%	61 47	75.4%	61 46							
市立大森病院	200未満	44.8%	192 86	39.6%	255 101	59.6%	250 149																	
山形県立中央病院	600以上	79.6%	1687 1343	77.3%	1713 1324	75.3%	1286 969	66.5%	427 284					66.5%	427 284									
日本海総合病院	600以上	63.1%	917 579	61.8%	966 597	61.3%	944 579	66.3%	913 605	66.1%	230 152	67.0%	230 154	66.5%	227 151	65.5%	226 148							
寒河江市立病院	200未満			15.7%	1711 269	17.5%	1699 297	16.1%	1843 296	17.4%	432 75	16.9%	421 71	14.5%	495 72	15.8%	495 78							
山形市立病院済生館	500以上	75.5%	1687 1273	84.1%	1287 1083	74.9%	1706 1278	73.5%	1709 1256	74.1%	432 320	74.9%	427 320	71.9%	427 307	73.0%	423 309							
北村山公立病院	300以上	27.0%	1687 455	28.0%	1713 480																			
公立岩瀬病院	200以上	31.7%	1342 426	30.7%	1325 407	30.1%	1322 398	31.5%	1313 414	33.1%	329 109	33.2%	328 109	28.7%	328 94	31.1%	328 102							
公立藤田総合病院	300以上	27.8%	1444 401	31.3%	1276 400	43.2%	1256 543	42.8%	1284 550	43.0%	321 138	41.1%	321 132	42.4%	321 136	44.9%	321 144							
茨城県立中央病院	500以上	48.3%	1212 586	61.0%	1232 752	66.5%	1204 801	61.9%	1224 758	62.1%	306 190	61.1%	306 187	65.0%	306 199	59.5%	306 182							
北茨城市立市民病院	200未満			26.2%	526 138	24.9%	385 96	26.4%	500 132	28.8%	125 36	24.8%	125 31	24.8%	125 31	27.2%	125 34							
群馬県立心臓血管センター	200未満	36.0%	1084 390																					
桐生厚生総合病院	400以上					90.9%	493 448	91.2%	486 443	90.2%	123 111	90.9%	121 110	92.6%	121 112	90.9%	121 110							
公立富岡総合病院	300以上	87.0%	208 181	87.9%	207 182	88.7%	204 181	85.8%	204 175	88.2%	51 45	86.3%	51 44	84.3%	51 43	84.3%	51 43							
さいたま市立病院	600以上	41.2%	4129 1701	43.0%	4228 1818	43.6%	4309 1877	* 48.8%	4310 2105	* 75.4%	1042 786	43.2%	1081 467	47.2%	1092 515	30.8%	1095 337							
春日部市立医療センター	300以上	29.3%	580 170																					
川口市立医療センター	500以上	64.5%	1997 1288	61.7%	2003 1236	64.0%	2028 1298	64.1%	2063 1323	64.0%	508 325	65.9%	516 340	62.5%	518 324	64.1%	521 334							
千葉県がんセンター	400以上	27.8%	2583 718	27.9%	2614 728																			
千葉市立海浜病院	200以上			45.8%	2607 1194	47.1%	2609 1228																	
船橋市立医療センター	400以上	37.1%	4104 1522	39.3%	4102 1612	40.1%	4163 1670	41.8%	4181 1746	41.6%	1044 434	43.4%	1041 452	41.7%	1040 434	40.3%	1056 426							
松戸市立総合医療センター	600以上	50.3%	2818 1418	51.5%	2851 1469	1821 1164	52.3%	2970 1552	55.9%	724 405	54.3%	722 392	49.9%	730 364	49.2%	794 391								
国保旭中央病院	600以上	90.8%	606 550	93.3%	599 559	93.0%	586 545	92.2%	575 530	93.8%	145 136	91.7%	144 132	91.6%	143 131	91.6%	143 131							
東京都健康長寿医療センター	500以上	54.2%	5142 2787																					
青梅市立総合病院	500以上	68.9%	987 680	68.9%	1062 732	61.2%	1208 739	60.6%	1208 732	63.9%	302 193	63.9%	302 193	59.9%	302 181	54.6%	302 165							
町田市民病院	400以上	28.6%	4220 1209	27.7%	4232 1171	26.7%	4289 1146	28.5%	2157 614	28.5%	1076 307					28.4%	1081 307							
公立昭和病院	400以上	66.3%	2148 1425	69.6%	2186 1521	72.0%	2172 1563	71.4%	1635 1167	71.2%	548 390	71.3%	544 388	71.6%	543 389									
川崎市立多摩病院	300以上	51.6%	2260 1167	55.6%	2156 1198	58.1%	2164 1258	64.1%	2164 1387	59.9%	541 324	61.9%	541 335	57.1%	541 309	77.4%	541 419							
茅ヶ崎市立病院	400以上	60.4%	1888 1141	64.7%	1895 1226	66.3%	1898 1259	64.9%	1425 925	70.7%	474 335	72.4%	475 344	51.7%	476 246									
藤沢市民病院	500以上	72.1%	2078 1498	63.5%	2375 1507	68.1%	2442 1662	66.7%	1828 1219	64.4%	623 401	73.2%	582 426	62.9%	623 392									
横須賀市立うわまち病院	400以上	47.6%	2173 1035	47.5%	2216 1052	52.6%	2124 1117	53.7%	2098 1126	53.2%	534 284	54.9%	517 284	54.0%	517 279	52.6%	530 279							
神奈川県リハビリテーション病院	300以上			1.5%	3442 53	4.5%	1989 89	8.3%	2046 169	12.7%	504 64	10.9%	504 55	6.5%	496 32	3.3%	542 18							
静岡県立総合病院	600以上	73.6%	2333 1717	73.9%	2358 1742	71.4%	2404 1716	74.6%	2358 1758	74.2%	589 437	76.8%	590 453	74.0%	588 435	73.3%	591 433							
静岡県立静岡病院	500以上	85.4%	2024 1728	81.6%	1993 1627	75.9%	2022 1535	81.1%	2045 1659	76.5%	507 388	78.9%	507 400	79.9%	507 405	88.9%	524 466							
伊東市民病院	200以上	59.6%	99 59	64.6%	376 243			64.8%	270 175	64.4%	90 58	66.7%	90 60	63.3%	90 57									
磐田市立総合病院	500以上	61.7%	1106 682	61.1%	1113 680	62.9%	1115 701	60.7%	1117 678	62.1%	277 172	60.6%	279 169	59.1%	281 166	61.1%	280 171							
菊川市立総合病院	200以上	51.0%	1106 564	48.7%	1090 531	50.3%	1095 551	49.6%	1104 548	54.7%	276 151	49.3%	276 136	49.3%	276 136	45.3%	276 125							
公立森町病院	200未満	11.7%	1090 128	14.3%	1100 157	13.0%	1103 143	13.5%	1116 151	15.8%	278 44	14.3%	280 40	12.5%	279 35	11.5%	279 32							
中東遠総合医療センター	500以上	72.3%	1102 797	74.8%	1086 812	69.9%	1088 760	73.9%	1103 815	73.1%	275 201	74.9%	275 206	73.5%	275 202	74.1%	278 206							
新潟県立新発田病院	400以上							91.5%	494 452	92.7%	124 115	92.7%	124 115	96.8%	124 120	83.6%	122 102							
新潟県立十日町病院	200以上	49.3%	300 148	41.7%	300 125	46.3%	300 139	38.0%	300 114	50.7%	75 38	30.7%	75 23	30.7%	75 23	40.0%	75 30							
富山市立富山市民病院	500以上	59.9%	1116 669	61.3%	736 451																			
石川県立中央病院	600以上	74.9%	2147 1608	75.4%	2162 1630	76.5%	2172 1662	75.9%	2162 1642	79.3%	541 429	76.4%	543 415	76.0%	541 411	72.1%	537 387							
公立能登総合病院	400以上																							

医療の質・医療安全指標の評価・公表等推進事業

一般10

地域医療機関サポート率

(空白):該当なし、有効な登録数値なし、結果数値表示対象外 (\*):全体集計より除外

病院名	2020年度			2021年度			2022年度			2023年度			2023年4-6月			7-9月			10-12月			2024年1-3月			
	許可病床数	* 指標値	分母	分子	* 指標値	分母	分子	* 指標値	分母	分子	* 指標値	分母	分子	* 指標値	分母	分子	* 指標値	分母	分子	* 指標値	分母	分子	* 指標値	分母	分子
公立松任石川中央病院	300以上	25.2%	2146	540	36.1%	1625	587	39.3%	2176	856	37.8%	2165	819	37.2%	541	201	38.5%	543	209	37.2%	543	202	38.5%	538	207
加賀市医療センター	300以上							51.7%	592	306	56.1%	590	331	50.7%	148	75	68.2%	148	101	54.4%	149	81	51.0%	145	74
福井県立病院	600以上	85.6%	1224	1048	85.8%	915	785	86.6%	900	779	89.9%	1188	1068	91.3%	298	272	87.9%	298	262	92.6%	298	276	87.8%	294	258
市立敦賀病院	300以上	54.5%	404	220	54.5%	404	220																		
杉田玄白記念公立小浜病院	400以上	47.4%	344	163	49.4%	346	171	49.9%	345	172	50.0%	348	174	51.7%	87	45	47.1%	87	41	52.9%	87	46	48.3%	87	42
長野県立木曾病院	200未満	84.0%	50	42	83.3%	48	40	83.0%	47	39	88.6%	44	39	90.9%	11	10	90.9%	11	10	90.9%	11	10	81.8%	11	9
長野県立信州医療センター	300以上	34.5%	1433	495	34.2%	1437	492	35.9%	1081	388	39.5%	1425	563	36.0%	358	129	34.6%	355	123	48.9%	356	174	38.5%	356	137
飯田市立病院	400以上	79.4%	456	362	76.1%	452	344	90.7%	453	411	86.7%	226	196	93.8%	113	106	79.6%	113	90						
市立大町総合病院	200未満							87.0%	161	140	100.0%	40	40	80.0%	40	32	82.5%	40	33	85.4%	41	35			
岡谷市民病院	200以上	50.2%	490	246	54.3%	499	271	60.1%	511	307	53.7%	512	275	57.0%	128	73	52.3%	128	67	53.9%	128	69	51.6%	128	66
佐久市立国保浅間総合病院	200以上							72.1%	140	101	72.1%	140	101												
長野市民病院	400以上	65.8%	1437	946	69.3%	1437	996	74.4%	1440	1071	74.4%	1072	798	76.0%	358	272				78.3%	355	278	69.1%	359	248
松本市立病院	200未満	31.7%	1377	436	35.6%	1372	489	40.2%	1253	504	35.1%	1385	486	36.8%	345	127	33.3%	345	115	41.2%	345	142	29.1%	350	102
伊那中央病院	300以上	75.9%	586	445	75.0%	583	437	74.6%	575	429	75.6%	565	427	76.1%	142	108	75.4%	142	107	76.1%	142	108	74.8%	139	104
昭和伊南総合病院	300以上	67.4%	460	310	68.6%	455	312	75.3%	438	330	72.5%	426	309	71.3%	108	77	77.6%	107	83	73.8%	107	79	67.3%	104	70
国保依田窪病院	200未満	36.3%	460	167	46.5%	452	210	46.9%	452	212	47.8%	452	216	46.9%	113	53	46.0%	113	52	46.0%	113	52	52.2%	113	59
岐阜県総合医療センター	600以上	56.8%	2996	1702	57.6%	3042	1752	58.3%	3070	1791	61.5%	3006	1848	64.0%	727	465	61.3%	767	470	59.0%	756	446	61.8%	756	467
大垣市民病院	600以上	73.0%	1123	820	72.0%	1123	808	74.4%	1126	838	74.5%	1133	844	74.4%	281	209	75.4%	281	212	76.1%	285	217	72.0%	286	206
岐阜市民病院	500以上	54.1%	2972	1608	58.5%	2576	1506	60.8%	2579	1568	64.9%	2578	1674	57.5%	644	370	61.2%	644	394	71.1%	644	458	70.0%	646	452
総合病院中津川市民病院	300以上	36.3%	856	311	34.7%	857	297	39.0%	865	337	* 82.7%	866	716	* 82.5%	217	179	85.7%	217	186	82.5%	217	179	80.0%	215	172
名古屋市立東部医療センター	500以上	28.9%	9317	2691	34.8%	8264	2877																		
春日井市民病院	500以上	65.8%	1783	1174	64.0%	1788	1144	61.2%	1805	1104	59.8%	1347	805	60.4%	449	271	59.3%	450	267	59.6%	448	267			
小牧市民病院	500以上	59.8%	1709	1022	64.9%	1680	1091	52.3%	1793	937	38.8%	1816	705	41.6%	452	188	39.2%	452	177	38.9%	452	176	35.7%	460	164
津島市民病院	300以上							68.0%	798	543	67.4%	815	549	66.7%	204	136	67.6%	204	138	65.7%	204	134	69.5%	203	141
豊橋市民病院	600以上	* 77.0%	1984	1528	73.2%	1990	1457	72.2%	2002	1445	72.5%	1996	1447	74.9%	498	373	73.9%	498	368	72.4%	500	362	68.8%	500	344
西尾市民病院	300以上	29.8%	1484	442	29.5%	1508	445	31.5%	1529	481	29.3%	1543	452	29.7%	387	115	31.3%	384	120	29.0%	386	112	27.2%	386	105
碧南市民病院	200以上							36.6%	1452	531	37.2%	363	135	37.2%	363	135	24.0%	363	87	43.8%	363	159	41.3%	363	150
公立西知多総合病院	400以上	57.9%	1360	788	60.2%	1366	823	63.7%	1397	890	59.9%	1423	852	56.5%	356	201	59.9%	352	211	59.9%	357	214	63.1%	358	226
公立陶生病院	600以上	41.5%	1410	585	41.2%	1427	588	40.0%	1444	577	40.1%	1473	591	40.9%	367	150	39.6%	366	145	40.3%	370	149	39.7%	370	147
名張市立病院	200以上				18.8%	714	134																		
松阪市民病院	300以上	33.7%	1455	490	33.0%	1434	473	36.2%	1424	516	26.1%	1401	365	31.1%	350	109	18.6%	350	65	27.6%	351	97	26.9%	350	94
市立長浜病院	500以上	93.1%	360	335	92.5%	358	331	91.4%	370	338	92.8%	375	348	93.6%	94	88	93.6%	94	88	93.6%	94	88	90.3%	93	84
彦根市立病院	400以上	93.5%	383	358	93.5%	372	348	90.4%	365	330	93.8%	354	332	96.6%	89	86	94.3%	88	83	93.2%	88	82	91.0%	89	81
公立甲賀病院	400以上	96.2%	292	281	96.1%	283	272	97.9%	282	276	94.4%	284	268	94.4%	71	67	97.2%	71	69	94.4%	71	67	91.5%	71	65
京都市立病院	500以上	39.3%	6801	2675	38.9%	6630	2582	40.2%	6645	2673	45.5%	6705	3054	46.3%	1665	771	45.0%	1665	750	46.2%	1665	770	44.6%	1710	763
大阪府立十三市民病院	200以上	4.2%	13073	551	4.4%	13308	583	5.1%	13519	690	5.7%	13657	784	5.3%	3406	181	5.9%	3413	202	5.9%	3413	200	5.9%	3425	201
大阪府立総合医療センター	600以上	25.8%	14632	3781	24.6%	9930	2444	26.9%	15248	4109	30.6%	13740	4202	32.6%	3435	1120	26.3%	3435	904	32.0%	3435	1100	31.4%	3435	1078
市立池田病院	300以上	22.7%	4233	963	24.9%	3230	805	22.5%	4395	991	22.6%	4419	1000	23.1%	1114	257	23.5%	1116	262	22.9%	1073	246	21.1%	1116	235
堺市立総合医療センター	400以上	82.2%	3088	2538	87.2%	2976	2595	87.6%	3020	2645	87.9%	3028	2663	90.5%	755	683	76.7%	755	579	94.2%	744	701	90.4%	774	700
市立東大阪医療センター	500以上	60.3%	2670	1609	61.3%	2674	1640	61.8%	2683	1658	61.4%	2666	1637	63.5%	668	424	62.7%	663	416	59.1%	667	394	60.3%	668	403
箕面市立病院	300以上	36.6%	3896	1424	36.2%	4006	1449	36.5%	4096	1495	36.8%	4154	1527	37.6%	1033	388	36.8%	1042	383	37.4%	1046	391	35.3%	1033	365
八尾市立病院	300以上	41.9%	2722	1141	45.1%	2674	1205	35.9%	2685	965	33.9%	2688	910	32.6%	672	219	34.2%	672	230	33.3%	672	224	35.3%	672	237
兵庫県立淡路医療センター	400以上	90.2%	1361	1227	79.7%	1356	1081	81.1%	1357	1100	80.5%	1366	1099	80.7%	342	276	80.1%	341	273	80.9%	341	276	80.1%	342	274
兵庫県立丹波医療センター	300以上	70.1%	291	204																					
神戸市立医療センター中央市民病院	600以上	41.9%	6960	2914	44.4%	7024	3122	47.7%	7104	3386	54.7%	4704	2571	54.9%	1568	861	54.5%	1568	855	54.5%	1568	855			
明石市立市民病院	300以上	39.2%	2100	824	39.6%	2106	834	41.1%	2096	862	39.5%	1547	611				38.4%	518	199	39.7%	514	204	40.4%	515	208
赤穂市民病院	300以上	17.7%	2256	399	18.0%	2268	408	19.2%	2304	443	16.0%	2320	372	16.0%	580	93	16.9%	580	98	16.0%	580	93	15.2%	580	88
市立芦屋病院	200未満	11.7%	6848	801	12.3%	6848	842	12.0%	6848	858	12.5%	6848	858	13.3%	1712	228	11.9%	1712	203	11.8%	1712	202	13.1%	1712	225
市立伊丹病院	400以上	32.6%	6932	2259	35.7%	7079	2524	30.3%	7075	2145	26.0%	7107	1847	25.4%	1769	450	28.6%	1774	507	24.5%	1776	435	25.4%	1788	455
三田市民病院	300以上	6.8%	7089	485	7.4%	7111	527	7.1%	7147	504	7.0%	7176	499	7.4%	1788	133	7.1%	1790	127	7.2%	1801	130	6.1%	1797	109
宝塚市立病院	400以上							63.8%	1854	1182	64.9%	618	401	63.4%	618	392	62.9%	618	389						
西宮市立中央病院	200以上	42.0%	6458	2711	38.0%	6696	2543	40.0%	6753	2703	34.0%	6991	2377	35.4%	1702	603	34.4%	1721	592	33.7%	1771	597	32.6%	1797	585
西脇市立西脇病院	300以上	76.4%	373	285	80.1%	785	629	60.2%	782	471	61.5%	772	475	62.2%	193	120	59.6%	193	115	62.2%	193	120	62.2%	193	120
奈良県総合医療センター	500以上	81.4%	1736	1413	84.5%	1494	1263	89.2%	1485	1325	* 75.8%	1510	1145	89.6%	375	336	87.5%	375	328	* 41.1%	375	154	84.9%	385	327
南奈良総合医療センター	200以上	90.1%	223	201	91.1%	56	51	91.1%	112	102															
大和高田市立病院	300以上	47.2%	1211	572																					

一般10

地域医療機関サポート率

(空白):該当なし、有効な登録数値なし、結果数値表示対象外 (\*):全体集計より除外

病院名	許可病床数	2020年度			2021年度			2022年度			2023年度			2023年4-6月			7-9月			10-12月			2024年1-3月		
		* 指標値	分母	分子	* 指標値	分母	分子	* 指標値	分母	分子	* 指標値	分母	分子	* 指標値	分母	分子	* 指標値	分母	分子	* 指標値	分母	分子	* 指標値	分母	分子
安芸太田病院	200未満				3.0%	5138	155	3.2%	5135	166	2.6%	5120	131	2.7%	1280	35	2.7%	1280	35	2.4%	1280	31	2.3%	1280	30
山口県立総合医療センター	500以上	52.3%	1129	591	56.6%	1138	644	68.8%	1118	769	64.0%	1108	709	63.7%	278	177	65.3%	277	181	63.2%	277	175	63.8%	276	176
光市立光総合病院	200以上							25.8%	582	150	22.9%	846	194	22.6%	212	48	20.4%	211	43	26.4%	212	56	22.3%	211	47
徳島県立中央病院	400以上	73.5%	1565	1151	76.4%	2027	1549	75.2%	2009	1510	77.1%	1955	1507	76.4%	492	376	76.7%	489	375	78.7%	489	385	76.5%	485	371
徳島県立三好病院	200以上	56.8%	74	42	81.8%	258	211	71.4%	199	142	78.1%	196	153	77.3%	66	51	78.8%	66	52	78.1%	64	50			
つるぎ町立半田病院	200未満	61.5%	270	166																					
香川県立白鳥病院	200未満	4.9%	2251	110	6.9%	2287	158	8.2%	2293	189	9.2%	2238	207	7.8%	564	44	9.3%	559	52	9.9%	558	55	10.1%	557	56
香川県立中央病院	500以上	65.3%	2251	1470	63.3%	2287	1448	64.3%	2293	1474	63.6%	2238	1423	64.2%	564	362	63.5%	559	355	63.4%	558	354	63.2%	557	352
坂出市立病院	200未満	41.8%	945	395	42.8%	1225	524	45.9%	1226	563	48.5%	1207	585	46.4%	304	141	49.8%	303	151	48.7%	300	146	49.0%	300	147
高松市立みんなの病院	300以上	41.6%	2251	936	41.5%	2287	948	43.3%	2293	994	42.5%	2238	951	42.4%	564	239	43.6%	559	244	41.6%	558	232	42.4%	557	236
さぬき市民病院	200未満	19.9%	2251	447	18.0%	2287	412	19.0%	2293	436	17.4%	2238	389	19.3%	564	109	19.0%	559	106	19.5%	558	109	11.7%	557	65
三豊総合病院	400以上	37.3%	620	231	37.3%	616	230	42.1%	1230	518	44.3%	1215	538	44.3%	307	136	45.6%	305	139	46.0%	302	139	41.2%	301	124
愛媛県立中央病院	600以上	77.1%	2278	1757	74.5%	2254	1679	76.2%	2222	1693	80.6%	2183	1760	78.1%	548	428	83.7%	546	457	80.7%	545	440	80.0%	544	435
西予市立野村病院	200未満	8.0%	1120	90	6.4%	1168	75	8.7%	865	75	15.5%	561	87	14.2%	141	20	16.3%	141	23	13.5%	141	19	18.1%	138	25
高知県立あき総合病院	200以上	80.5%	77	62	73.2%	41	30																		
福岡市民病院	200以上	13.0%	6494	847	15.9%	4483	711*	7.7%	21522	1657															
大牟田市立病院	300以上	70.6%	847	598	69.8%	829	579	74.7%	810	605	74.3%	785	583	70.4%	199	140	82.2%	197	162	73.3%	195	143	71.1%	194	138
田川市立病院	300以上	95.4%	281	268	95.2%	375	357	89.7%	281	252	91.4%	370	338	90.4%	94	85	90.2%	92	83	94.6%	92	87	90.2%	92	83
筑後市立病院	200以上				64.1%	460	295	68.7%	466	320	62.0%	458	284	63.8%	116	74	60.5%	114	69	64.9%	114	74	58.8%	114	67
公立八女総合病院	300以上				82.5%	464	383	80.4%	464	373	81.9%	458	375	83.6%	116	97	83.3%	114	95	80.7%	114	92	79.8%	114	91
佐賀県医療センター好生館	400以上	83.9%	1216	1020	84.9%	1214	1031	83.7%	1212	1015															
佐世保市総合医療センター	500以上							90.0%	968	871	90.9%	241	219	89.6%	241	216	92.5%	241	223	86.9%	245	213			
長崎みなとメディカルセンター	500以上	59.7%	2454	1466	68.0%	2143	1458	76.0%	1909	1451	75.1%	1881	1412	77.2%	474	366	76.5%	469	359	73.3%	469	344	73.1%	469	343
長崎県対馬病院	200以上	57.0%	100	57	62.0%	100	62	58.0%	100	58	67.0%	100	67	64.0%	25	16	76.0%	25	19	64.0%	25	16	64.0%	25	16
荒尾市立有明医療センター	200以上	76.9%	480	369	73.8%	480	354	76.2%	474	361	84.8%	429	364	84.1%	107	90	83.2%	107	89	83.2%	107	89	88.9%	108	96
球磨郡公立多良木病院	200未満							51.3%	263	135	43.9%	66	29	56.1%	66	37	45.5%	66	30	60.0%	65	39			
大分県立病院	500以上	78.2%	1861	1455	79.4%	1870	1484	78.6%	1876	1475	80.0%	1882	1506	79.4%	475	377	80.2%	469	376	81.2%	469	381	79.3%	469	372
中津市立中津市民病院	200以上	76.3%	528	403	74.6%	528	394	60.7%	722	438	62.3%	737	459	51.9%	189	98	64.6%	189	122	71.4%	189	135	61.2%	170	104
宮崎県立宮崎病院	500以上	70.8%	1564	1108	68.7%	1564	1074	58.2%	407	237															
沖縄県立中部病院	500以上	68.4%	487	333	64.3%	732	471				72.3%	876	633				66.4%	262	174	81.3%	262	213	69.9%	352	246
沖縄県立宮古病院	200以上	83.3%	108	90	87.1%	140	122	82.8%	145	120	88.5%	148	131	81.1%	37	30	82.1%	39	32	91.9%	37	34	100.0%	35	35

## 一般11

## 地域分娩貢献率

$$\text{地域分娩貢献率} = \frac{\text{院内出生数}}{\text{二次医療圏出生数(住民登録がなされているうち生年月日が調査期間のもの)}}$$

地域分娩貢献率 とは ここでの地域とは二次医療圏を指します。地域での出生数に対して、病院内で出生した割合を表しています。

## 指標の説明

政令指定都市などの大規模な二次医療圏では、出生数そのものが多いので、率は低くなります。大都市に隣接した市町村で地域密着の強い病院でも率は低くなります。  
里帰り分娩なども積極的に引き受けている場合には100%を超えることがあります。  
分母の出生数は市区町村に照会を行うため、データの提出が間に合わない場合があります。二次医療圏の統合によって分母が変動している地域があります。  
より高い値を目指しています。

## 計算について

参考としたガイドライン等	なし
データ除外	なし
補正などの計算方法	なし
データ基準日	2024年4月25日

## 考察

登録施設数は横ばいであるが、分母である二次医療圏出生数の経年的減少があり、指標の中央値、平均値は一進一退している。指数は10%未満の施設も多いが、里帰り分娩などで100%以上の施設もあり、中央値と平均値の差が大きい。その施設毎の推移は、地域分娩貢献率の評価に有用と思われる。

一般11

地域分娩貢献率

データのまとめ	対象病院群	精神科標榜なし、総合病院精神科無床、総合病院精神科有床							
	調査期間	2020年度	2021年度	2022年度	2023年度	2023年4-6月	7-9月	10-12月	2024年1-3月
データ登録病院数		97	96	96	96	95	93	92	85
分母合計		391268	383954	357835	339339	86022	89152	89191	78579
75パーセンタイル		32.3%	28.6%	34.6%	29.5%	29.2%	25.9%	30.4%	32.6%
中央値		13.0%	11.3%	11.1%	10.9%	9.9%	10.8%	11.4%	10.4%
25パーセンタイル		6.3%	5.6%	5.8%	5.8%	5.2%	6.3%	5.9%	5.5%
平均値		26.1%	25.2%	26.1%	25.9%	25.3%	25.5%	25.9%	25.2%
平均値(0を除く)		26.1%	25.2%	26.1%	25.9%	25.3%	25.5%	25.9%	25.2%

【時系列】 ●は平均値、他は上方から最大値、75パーセンタイル値、中央値、25パーセンタイル値、最小値

(2014年7月開始)

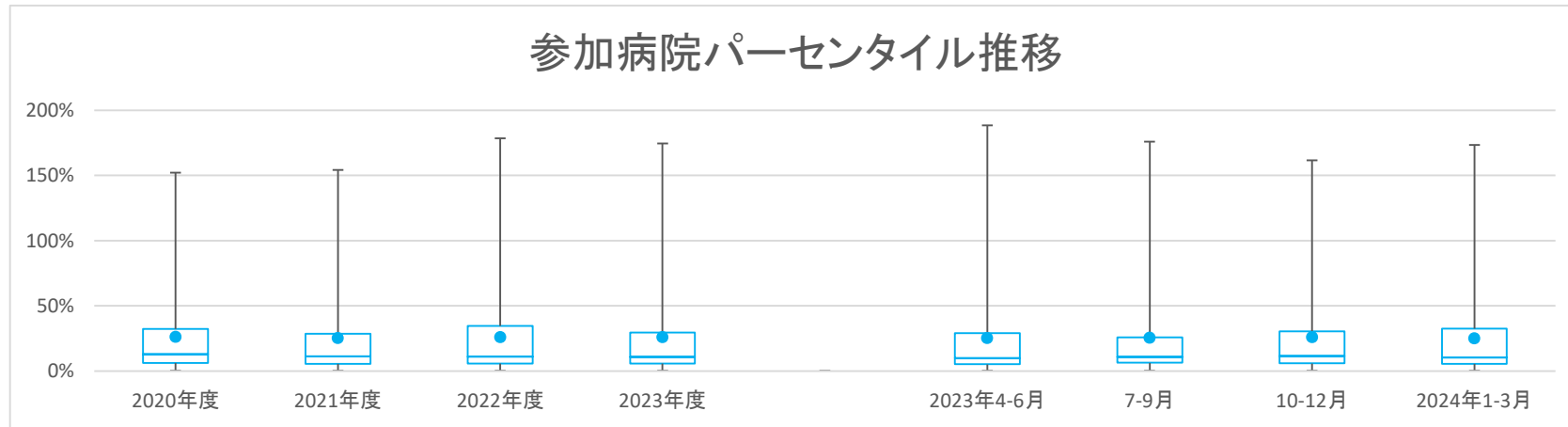

【直近データ分布】

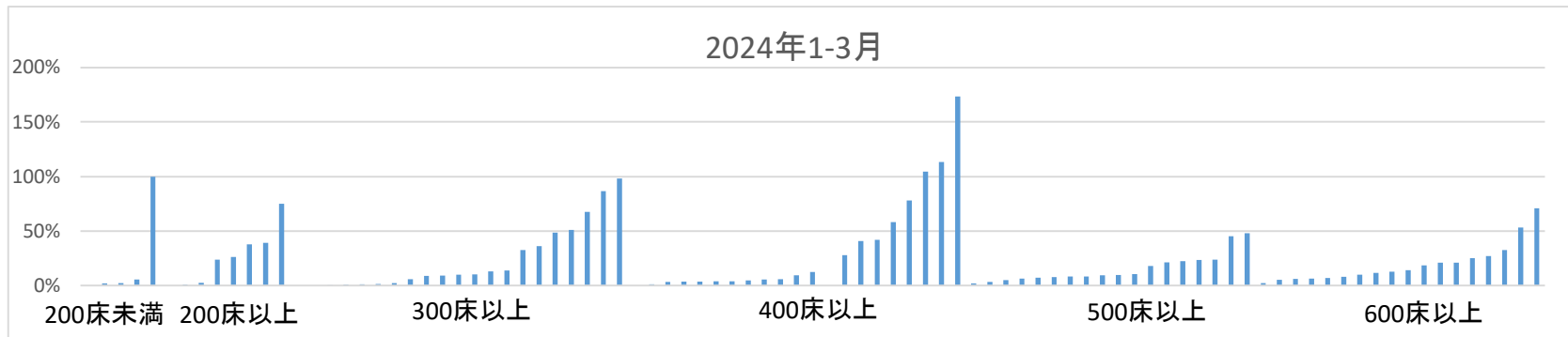

医療の質・医療安全指標の評価・公表等推進事業

一般11

地域分娩貢献率

(空白):該当なし、有効な登録数値なし、結果数値表示対象外 (\*):全体集計より除外

病院名	許可病床数	2020年度			2021年度			2022年度			2023年度			2023年4-6月			7-9月			10-12月			2024年1-3月		
		* 指標値	分母	分子	* 指標値	分母	分子	* 指標値	分母	分子	* 指標値	分母	分子	* 指標値	分母	分子	* 指標値	分母	分子	* 指標値	分母	分子	* 指標値	分母	分子
市立旭川病院	400以上	* 4.4%	2098	93	6.9%	2034	141	5.6%	1836	102	9.2%	1311	121	7.8%	446	35	10.8%	446	48	9.1%	419	38			
砂川市立病院	400以上	100.9%	468	472	100.0%	324	324	101.3%	397	402	103.7%	376	390	97.1%	105	102	98.9%	91	90	115.2%	92	106	104.5%	88	92
市立千歳市民病院	200未満	3.1%	14438	447	3.5%	14439	512	3.1%	13345	416	2.7%	12406	338	2.3%	3137	73	3.5%	3235	112	2.7%	3186	87	2.3%	2848	66
苫小牧市立病院	300以上	51.4%	1277	656	58.7%	1196	702	65.8%	786	517	69.1%	476	329							70.4%	247	174	67.7%	229	155
名寄市立総合病院	300以上	103.7%	299	310	101.4%	290	294	98.2%	275	270	93.9%	246	231	85.7%	70	60	104.3%	70	73	96.7%	61	59	86.7%	45	39
青森県立中央病院	600以上	27.9%	1518	424	24.9%	1500	374	28.6%	1464	419	24.7%	1310	323	22.4%	339	76	24.7%	352	87	24.8%	331	82	27.1%	288	78
青森市民病院	400以上	8.5%	1518	129	8.3%	1524	126	8.9%	1397	124	7.7%	1297	100	9.5%	325	31	6.8%	352	24	8.8%	331	29	5.5%	289	16
つがる総合病院	400以上	52.0%	525	273	49.1%	291	143	62.9%	326	205	68.3%	416	284	63.2%	117	74	82.2%	90	74	72.7%	99	72	58.2%	110	64
八戸市立市民病院	600以上	56.8%	1840	1045	60.6%	1738	1053	60.9%	1586	966	57.1%	1122	641	53.7%	415	223				64.5%	372	240	53.1%	335	178
岩手県立磐井病院	300以上				115.0%	492	566	126.8%	485	615	118.8%	356	423	98.5%	137	135	136.2%	116	158	126.2%	103	130			
岩手県立大船渡病院	400以上	152.2%	268	408	154.2%	249	384	178.4%	213	380	174.6%	185	323	188.4%	43	81	176.0%	50	88	161.7%	47	76	173.3%	45	78
岩手県立久慈病院	300以上	51.1%	268	137	42.9%	219	94	40.7%	199	81	48.1%	181	87	68.8%	48	33	52.6%	57	30	27.5%	40	11	36.1%	36	13
岩手県立中央病院	600以上	13.0%	2861	371	13.2%	2862	378	14.4%	2110	303	14.5%	2338	338	12.6%	596	75	14.5%	648	94	16.7%	580	97	14.0%	514	72
岩手県立中部病院	400以上				52.5%	1114	585	50.0%	1097	549	44.7%	915	409	51.1%	231	118	43.6%	264	115	42.7%	239	102	40.9%	181	74
大崎市民病院	500以上	44.1%	1282	565	41.6%	889	370	42.8%	1057	452	49.1%	1066	523	46.1%	258	119	51.3%	273	140	50.7%	276	140	47.9%	259	124
みやぎ県南中核病院	300以上	* 9.5%	791	75	* 0.0%	779	0	* 0.3%	304	1	* 0.0%	444	0	* 0.0%	156	0	* 0.0%	149	0				* 0.0%	139	0
市立秋田総合病院	300以上	6.3%	2025	128	5.0%	2059	103	8.1%	1830	149	10.1%	1696	172	8.8%	455	40	8.3%	432	36	10.1%	407	41	13.7%	402	55
大館市立総合病院	400以上	113.8%	334	380	113.8%	441	502	109.4%	392	429	109.1%	340	371	100.0%	80	80	109.7%	93	102	113.0%	77	87	113.3%	90	102
市立横手病院	200以上	42.8%	409	175	48.5%	355	172	55.9%	320	179	44.6%	269	120	41.7%	60	25	42.4%	66	28	54.1%	74	40	39.1%	69	27
山形県立中央病院	600以上	10.1%	3275	331	9.7%	3248	316	13.2%	2381	315	13.4%	707	95							13.4%	707	95			
日本海総合病院	600以上	28.9%	1356	392	28.5%	1303	371	33.8%	1256	424	32.0%	1161	371	29.9%	294	88	30.6%	314	96	35.0%	280	98	32.6%	273	89
山形市立病院済生館	500以上	7.8%	3268	254	6.9%	3238	224	6.4%	3037	194	6.6%	2852	189	7.3%	709	52	6.7%	787	53	6.1%	707	43	6.3%	649	41
北村山公立病院	300以上	* 0.0%	3261	0	* 0.0%	3250	0																		
公立岩瀬病院	200以上	13.1%	3309	433	15.5%	3200	496	16.0%	2795	447	14.1%	2095	296	16.2%	715	116	13.0%	687	89	13.1%	693	91			
茨城県立中央病院	500以上	7.3%	2999	220	7.1%	2917	207	8.3%	2662	221	7.5%	2625	198	6.8%	672	46	7.8%	652	51	7.4%	693	51	8.2%	608	50
桐生厚生総合病院	400以上							36.9%	639	236	35.6%	599	213	30.4%	138	42	35.9%	170	61	35.2%	179	63	42.0%	112	47
公立富岡総合病院	300以上	107.9%	291	314	127.1%	225	286	97.5%	279	272	114.0%	228	260	123.2%	56	69	130.8%	52	68	106.0%	67	71	98.1%	53	52
さいたま市立病院	600以上	6.7%	13018	872	6.9%	12959	888	6.1%	12482	763	6.4%	12098	780	5.6%	3033	169	6.7%	3281	219	6.8%	3122	211	6.8%	2662	181
千葉市立海浜病院	200以上				9.2%	6179	567	10.8%	5909	640															
船橋市立医療センター	400以上	1.0%	12893	135	0.8%	12902	108	0.9%	12091	111	1.3%	11550	146	1.2%	2890	35	1.4%	3032	43	1.3%	2930	39	1.1%	2698	29
松戸市立総合医療センター	600以上	7.7%	10096	780	7.9%	10073	794	8.0%	6996	557	3.3%	23590	778	7.9%	2278	181	7.8%	2503	196	2.1%	9464	200	2.2%	9345	201
国保旭中央病院	600以上	73.8%	1148	847	71.7%	1076	771	72.2%	988	713	71.5%	931	666	81.5%	227	185	63.9%	244	156	70.4%	247	174	70.9%	213	151
青梅市立総合病院	500以上	27.1%	1939	525	23.7%	1903	451	25.1%	1715	430	23.0%	1701	391	21.6%	439	95	22.3%	466	104	24.8%	419	104	23.3%	377	88
町田市民病院	400以上	5.2%	8010	418	4.6%	8334	380	6.0%	7791	465	5.0%	5523	277	5.2%	1974	103	5.2%	1880	97				4.6%	1669	77
公立昭和病院	400以上	10.5%	4723	498	9.4%	4715	445	9.1%	4583	418	8.3%	3360	278	8.1%	1132	92	7.3%	1167	85	9.5%	1061	101			
茅ヶ崎市立病院	400以上	7.1%	4933	348	7.9%	5017	397	7.5%	5168	387	* 9.8%	4082	400	7.8%	1134	88	9.2%	1244	114	8.1%	1227	99	* 20.8%	477	99
藤沢市民病院	500以上	11.2%	4991	558	12.1%	4700	568	11.1%	4784	530	11.2%	3577	400	9.9%	1134	112	12.1%	1244	151	11.4%	1199	137			
横須賀市立うわまち病院	400以上				3.2%	3423	110	3.1%	3268	102	5.1%	3035	154	4.9%	709	35	6.4%	793	51	5.3%	793	42	3.5%	740	26
静岡県立総合病院	600以上	13.6%	4243	579	13.7%	4190	572	12.7%	3977	507	13.5%	3613	486	13.3%	940	125	15.0%	937	141	12.5%	917	115	12.8%	819	105
静岡市立静岡病院	500以上	2.8%	4243	117	3.7%	4190	153	3.2%	3977	127	4.1%	3613	147	3.7%	940	35	3.4%	937	32	4.4%	917	40	4.9%	819	40
伊東市民病院	200以上	27.4%	73	20	2.1%	237	5				7.7%	221	17	6.7%	75	5	5.3%	76	4	11.4%	70	8			
磐田市立総合病院	500以上	18.4%	3258	601	15.3%	3174	487	15.0%	2988	447	15.9%	2554	406	14.8%	682	101	14.1%	722	102	15.0%	738	111	22.3%	412	92
菊川市立総合病院	200以上	2.8%	3258	90	2.6%	3177	83	2.6%	3019	79	2.4%	2737	67	2.6%	682	18	2.6%	722	19	2.2%	738	16	2.4%	595	14
中東遠総合医療センター	500以上	12.2%	3258	399	11.9%	3177	379	12.2%	2988	364	11.5%	2737	314	12.6%	682	86	12.3%	722	89	10.4%	738	77	10.4%	595	62
新潟県立新発田病院	400以上										14.5%	912	132				13.5%	245	33	17.0%	224	38	15.1%	219	33
富山市立富山市民病院	500以上	5.8%	2238	129	14.1%	1088	153																		
石川県立中央病院	600以上	8.9%	5312	473	9.3%	5211	485	11.4%	4991	570	10.6%	4718	502	10.3%	1213	125	10.8%	1218	132	11.5%	1195	137	9.9%	1092	108
公立能登総合病院	400以上										22.3%	408	91	22.9%	118	27	22.5%	120	27	17.6%	102	18	27.9%	68	19
公立羽咋病院	200未満	* 0.0%	576	0	* 0.0%	467	0	* 0.0%	455	0	* 0.0%	437	0	* 0.0%	118	0	* 0.0%	134	0	* 0.0%	108	0	* 0.0%	77	0
公立松任石川中央病院	300以上	0.3%	5315	16	0.2%	3956	8	0.4%	4991	18	0.2%	4718	9	0.2%	1213	3	0.2%	1218	2	0.2%	1195	2	0.2%	1092	2
加賀市医療センター	300以上							10.1%	1422	144	8.6%	1370	118	10.1%	347	35	6.3%	379	24	9.3%	322	30	9.0%	322	29
福井県立病院	600以上	15.2%	2052	312	16.0%	2579	412	15.3%	2469	377	18.2%	2511	456	17.7%	632	112	18.5%	664	123	17.9%	630	113	18.5%	585	108
市立敦賀病院	300以上	27.8%	946	263	30.2%	946	286																		
杉田玄白記念公立小浜病院	400以上	36.2%	699	253				38.3%	316	121															
長野県立木曽病院	200未満	81.8%	88	72	80.2%	81	65	94.8%	58	55	92.7%	82	76	121.7%	23	28	60.9%	23	14	90.9%	22	20	100.0%	14	14
飯田市立病院	400以上	107.0%	998	1068	96.9%	978	948	97.7%	983	960	100.9%	461	465	99.1%	218	216	102.5%	243	249						
松本市立病院	200未満	8.1%	2759	223	6.4%	2693	173	6.5%	2689	175	4.9%	2436	120	5.0%	643	32	4.2%	613</							

医療の質・医療安全指標の評価・公表等推進事業

一般11

地域分娩貢献率

(空白):該当なし、有効な登録数値なし、結果数値表示対象外 (\*):全体集計より除外

病院名	2020年度				2021年度				2022年度				2023年度				2023年4-6月				7-9月				10-12月				2024年1-3月					
	許可病床数	* 指標値	分母	分子	* 指標値	分母	分子	* 指標値	分母	分子	* 指標値	分母	分子	* 指標値	分母	分子	* 指標値	分母	分子	* 指標値	分母	分子	* 指標値	分母	分子	* 指標値	分母	分子	* 指標値	分母	分子			
彦根市立病院	400以上	*	0.9%	960	9	*	0.0%	819	0	*	0.0%	986	0	*	0.0%	907	0	*	0.0%	248	0	*	0.0%	242	0	*	0.0%	225	0	*	0.0%	192	0	
公立甲賀病院	400以上		15.3%	805	123		11.4%	937	107		7.5%	899	67		8.4%	824	69		2.8%	216	6		11.2%	197	22		10.5%	220	23		9.4%	191	18	
京都市立病院	500以上		2.0%	8734	175		1.6%	10167	163		2.0%	9063	177		2.8%	6007	166		2.7%	1502	41		2.7%	1637	45		2.4%	1548	37		3.3%	1320	43	
大阪急性期・総合医療センター	600以上		5.8%	20519	1194		5.8%	20173	1162		6.3%	9584	603		5.5%	18451	1008		4.7%	4471	209		5.6%	4881	275		5.5%	4763	264		6.0%	4336	260	
大阪市立十三市民病院	200以上	*	0.1%	20519	27	*	0.0%	20173	0		0.8%	19060	159		1.1%	18451	201		1.2%	4471	53		1.1%	4881	54		1.1%	4763	52		1.0%	4336	42	
大阪市立総合医療センター	600以上		4.3%	20519	874		4.4%	15411	673		4.9%	19060	937		4.9%	18451	901		5.1%	4471	230		4.5%	4881	220		4.8%	4763	229		5.1%	4336	222	
市立池田病院	300以上		3.6%	4325	157		3.5%	5895	207		3.6%	7569	276		3.0%	7263	217		3.4%	1833	62		3.0%	1907	58		3.2%	1851	59		2.3%	1672	38	
堺市立総合医療センター	400以上		4.5%	5742	258		4.3%	5595	239		4.2%	5386	228		4.1%	5051	208		4.6%	1184	55		4.3%	1385	59		4.0%	1323	53		3.5%	1159	41	
市立東大阪医療センター	500以上		10.4%	5379	558		10.7%	5352	571		11.2%	5020	562		6.8%	5392	368		9.4%	1201	113		8.9%	1318	117		8.5%	1277	108		1.9%	1596	30	
箕面市立病院	300以上		0.8%	8098	62		1.0%	7849	81		1.0%	7569	79		1.0%	7299	72		0.9%	1833	17		1.0%	1907	19		1.1%	1887	20		1.0%	1672	16	
八尾市立病院	300以上		13.4%	5379	721		12.2%	5352	651		11.6%	5020	580		11.2%	5392	604		12.4%	1201	149		11.0%	1318	145		11.9%	1277	152		9.9%	1596	158	
兵庫県立淡路医療センター	400以上	*	98.9%	665	658	*	98.6%	565	557		79.4%	637	506		84.3%	540	455		80.1%	136	109		87.0%	161	140		89.4%	142	127		78.2%	101	79	
兵庫県立丹波医療センター	300以上		51.5%	588	303																													
兵庫県立尼崎総合医療センター	600以上		6.6%	12315	817		8.1%	9598	775																									
神戸市立医療センター中央市民病院	600以上		5.7%	9730	556		6.5%	9652	626		7.2%	9086	658		6.5%	8557	553		6.6%	2138	141		6.9%	2317	159		6.0%	2215	133		6.4%	1887	120	
赤穂市民病院	300以上	*	0.0%	5502	0	*	0.0%	5381	0	*	0.0%	5017	0	*	0.0%	4786	0	*	0.0%	1201	0	*	0.0%	1322	0	*	0.0%	1188	0	*	0.0%	1075	0	
市立伊丹病院	400以上		3.0%	12336	367		2.8%	12221	348		2.9%	11351	326		2.6%	10911	289		2.3%	2769	64		2.3%	2917	67		2.6%	2682	71		3.4%	2543	87	
三田市民病院	300以上		2.3%	12288	286		2.2%	12099	263		1.9%	11342	220		1.4%	10923	154		1.2%	2777	34		1.4%	2921	41		1.7%	2682	46		1.3%	2543	33	
西脇市立西脇病院	300以上		14.0%	694	97		12.2%	1494	182		10.1%	1354	137		8.6%	1316	113		7.2%	335	24		9.3%	345	32		7.8%	332	26		10.2%	304	31	
奈良県総合医療センター	500以上		33.2%	1083	360																													
大和高田市立病院	300以上		17.2%	2372	408																													
鳥取県立厚生病院	300以上		62.4%	598	373		57.0%	479	273		52.0%	487	253		51.2%	557	285		52.8%	142	75		48.7%	156	76		52.3%	128	67		51.1%	131	67	
島根県立中央病院	500以上		45.9%	1381	634		41.7%	1506	628		45.0%	1378	620		46.4%	1242	576		51.4%	290	149		41.6%	344	143		48.2%	307	148		45.2%	301	136	
県立広島病院	600以上		5.6%	10282	573						5.8%	9687	563		4.8%	4602	222		5.3%	2263	119		4.4%	2339	103									
広島市立北部医療センター安佐市民病院	400以上		4.0%	10279	411		3.9%	10369	408		4.5%	9691	436		3.9%	8926	351		3.8%	2264	85		3.9%	2343	91		4.2%	2226	94		3.9%	2093	81	
福山市民病院	500以上		3.4%	3707	125		3.2%	3585	113		4.2%	3385	142		6.6%	3186	210		3.1%	805	25		8.2%	868	71		7.8%	794	62		7.2%	719	52	
市立三次中央病院	300以上		93.7%	365	342		102.0%	252	257																									
山口県立総合医療センター	500以上		25.8%	2265	585		25.8%	2068	533		28.9%	2056	595		27.0%	1894	511		24.3%	460	112		29.1%	506	147		30.3%	478	145		23.8%	450	107	
徳島県立中央病院	400以上		15.9%	290	46		6.3%	2976	188		5.7%	3275	186		5.9%	2966	175		6.1%	755	46		6.3%	757	48		5.4%	737	40		5.7%	717	41	
つるぎ町立半田病院	200未満		102.6%	313	321																													
香川県立中央病院	500以上		11.2%	3543	397		12.8%	3599	462		12.0%	3282	395		10.6%	3047	322		11.3%	825	93		9.7%	755	73		11.8%	773	91		9.4%	694	65	
高松市立みんなの病院	300以上		7.0%	3543	248		6.9%	3599	247		10.7%	3276	352		12.4%	3047	377		11.9%	825	98		12.5%	755	94		12.3%	773	95		13.0%	694	90	
さぬき市民病院	200未満	*	0.1%	3543	5		0.8%	3599	29		2.0%	3276	66		1.4%	3047	42		1.0%	825	8		1.3%	755	10		1.4%	773	11		1.9%	694	13	
三豊総合病院	400以上		4.7%	1214	57		3.7%	643	24		5.5%	2062	114		5.1%	2034	104		4.8%	484	23		7.4%	553	41		4.3%	488	21		3.7%	509	19	
愛媛県立中央病院	600以上		23.3%	4130	963		21.0%	4133	869		23.7%	3915	929		23.2%	3685	856		22.8%	952	217		21.0%	958	201		24.2%	932	226		25.1%	843	212	
大牟田市立病院	300以上		13.3%	1256	167		14.1%	1167	164		13.1%	1063	139		9.6%	964	93		8.3%	254	21		10.9%	247	27		10.4%	249	26		8.9%	214	19	
田川市立病院	300以上		29.8%	554	165		28.9%	695	201		30.0%	496	149		26.2%	623	163		28.4%	141	40		25.9%	170	44		19.5%	174	34		32.6%	138	45	
筑後市立病院	200以上					*	0.0%	962	0	*	0.0%	880	0	*	0.0%	815	0	*	0.0%	210	0	*	0.0%	199	0	*	0.0%	223	0	*	0.0%	183	0	
公立八女総合病院	300以上						3.7%	962	36		4.3%	908	39		3.4%	797	27		3.5%	202	7		6.0%	199	12		2.8%	213	6		1.1%	183	2	
佐賀県医療センター好生館	400以上		6.9%	2478	170		7.2%	2540	183		9.1%	2280	208																					
佐世保市総合医療センター	500以上										9.1%	1753	160		8.5%	413	35		8.5%	413	35		7.5%	478	36		11.0%	446	49		9.6%	416	40	
長崎みなとメディカルセンター	500以上		7.6%	2493	189		8.1%	3279	264		7.1%	3091	219		8.7%	2671	232		9.4%	695	65		8.2%	708	58		8.8%	661	58		8.4%	607	51	
長崎県対馬病院	200以上		92.1%	216	199		85.8%	169	145		74.8%	139	104		76.6%	128	98		76.3%	38	29		81.3%	32	26		73.5%	34	25		75.0%	24	18	
荒尾市立有明医療センター																																		

一般11

地域分娩貢献率

(空白):該当なし、有効な登録数値なし、結果数値表示対象外 (\*):全体集計より除外

病院名	許可病床数	2020年度			2021年度			2022年度			2023年度			2023年4-6月			7-9月			10-12月			2024年1-3月					
		* 指標値	分母	分子	* 指標値	分母	分子	* 指標値	分母	分子	* 指標値	分母	分子	* 指標値	分母	分子	* 指標値	分母	分子	* 指標値	分母	分子	* 指標値	分母	分子			

## 一般12

## 地域救急貢献率

$$\text{地域救急貢献率} = \frac{\text{救急車来院患者数}}{\text{二次医療圏内救急車搬送人数}}$$

地域救急貢献率 とは ここでの地域とは二次医療圏を指します。地域で救急搬送された患者さんに対して、病院で引き受けた救急車来院患者数の割合を表しています。

指標の説明 政令指定都市などの大規模な二次医療圏では、医療機関数そのものが多いので、率は低くなります。大都市に隣接した市町村で地域密着の強い病院でも率は低くなります。二次医療圏以外からも救急搬送を引き受けている場合には100%を超える場合があります。

分母の救急搬送数は、管轄の消防本部等に照会を行うため、データの提出が間に合わない場合があります。二次医療圏の統合によって分母が変動している地域があります。

より高い値を目指しています。

計算について

参考としたガイドライン等	なし
データ除外	なし
補正などの計算方法	なし
データ基準日	2024年4月25日

考察 2023年度に分母合計は減少しているが、登録施設数も減少しており、1施設当たりの分母は増加している。指標の中央値や平均値は経年的には大きな変化は見られないため各施設での分子(救急車来院患者数)は増加していると思われる。各施設が位置する二次医療圏での役割により施設間のばらつきはあるが、その推移は救急医療への貢献度を評価する指標として有用と思われる。

一般12

地域救急貢献率

データのまとめ	対象病院群	精神科標榜なし、総合病院精神科無床、総合病院精神科有床							
	調査期間	2020年度	2021年度	2022年度	2023年度	2023年4-6月	7-9月	10-12月	2024年1-3月
データ登録病院数		138	143	137	128	127	124	123	121
分母合計		3299804	3645699	3757941	3552730	868379	1054869	939482	891418
75パーセンタイル		36.6%	36.7%	35.6%	37.4%	40.5%	36.7%	37.1%	38.1%
中央値		20.3%	19.6%	19.9%	19.3%	20.0%	19.2%	19.5%	19.6%
25パーセンタイル		9.6%	9.1%	10.6%	10.4%	11.2%	10.0%	10.3%	10.1%
平均値		27.2%	27.2%	26.9%	26.7%	28.4%	27.2%	27.1%	27.5%
平均値(0を除く)		27.2%	27.2%	26.9%	26.7%	28.4%	27.2%	27.1%	27.8%

【時系列】●は平均値、他は上方から最大値、75パーセンタイル値、中央値、25パーセンタイル値、最小値

(2014年7月開始)

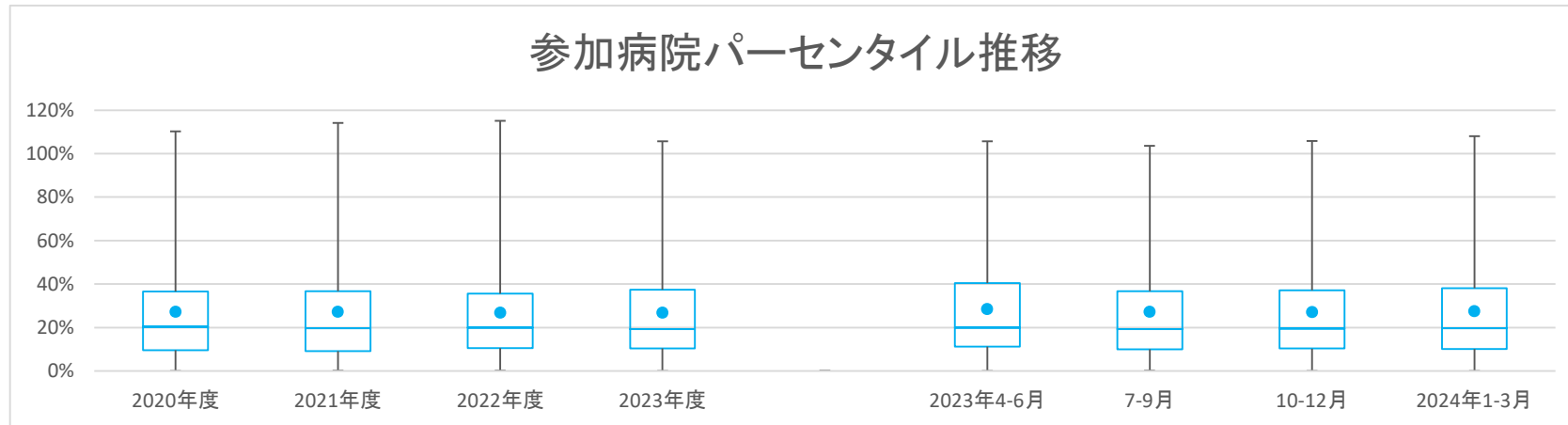

【直近データ分布】

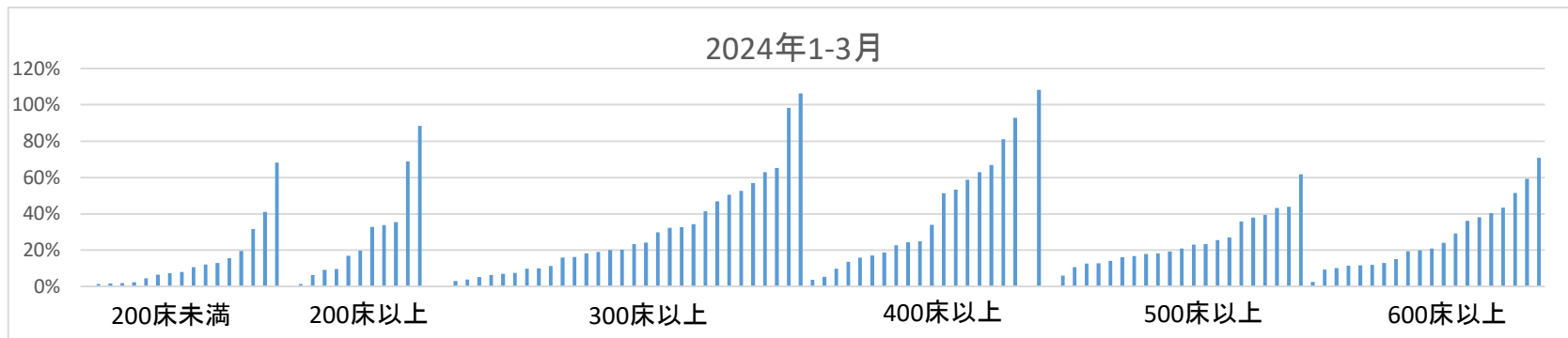

医療の質・医療安全指標の評価・公表等推進事業

一般12

地域救急貢献率

(空白):該当なし、有効な登録数値なし、結果数値表示対象外 (\*):全体集計より除外

病院名	2020年度			2021年度			2022年度			2023年度			2023年4-6月			7-9月			10-12月			2024年1-3月		
	許可病床数*	指標値	分子	指標値	分子	指標値	分子	指標値	分子	指標値	分子	指標値	分子	指標値	分子	指標値	分子	指標値	分子	指標値	分子	指標値	分子	
市立旭川病院	400以上	13.8%	15640	13.1%	15640	14.6%	17466	15.6%	13227	15.6%	13227	15.6%	13227	15.6%	13227	15.6%	13227	14.5%	4795	697	14.5%	4795	697	
小樽市立病院	300以上	20.5%	7009	20.5%	10232	21.7%	10935	19.6%	11954	19.6%	11954	22.1%	2550	18.5%	3195	20.1%	2965	20.1%	2965	18.3%	3244	594		
砂川市立病院	400以上	53.2%	4201	52.7%	4637	51.8%	5055	53.2%	5007	53.2%	5007	54.9%	1168	54.1%	1325	52.8%	1245	51.3%	1269	51.3%	1269	651		
市立千歳市民病院	200未満	1.8%	91265	1.9%	98463	1.9%	107224	1.7%	116527	1.9%	116527	1.9%	25806	2.0%	31394	1.6%	30669	1.4%	28658	1.4%	28658	402		
苫小牧市立病院	300以上	32.6%	8066	30.0%	9485	31.2%	7876	33.9%	8563	33.9%	8563	34.1%	3035	34.9%	2858	34.9%	2858	32.7%	2670	32.7%	2670	873		
名寄市立総合病院	300以上	66.0%	2707	63.8%	2925	62.6%	3253	60.2%	3279	60.2%	3279	65.1%	693	60.7%	919	58.7%	818	57.0%	849	57.0%	849	484		
青森県立中央病院	600以上	33.4%	9579	36.2%	10520	40.1%	11610	39.3%	12988	41.8%	2762	39.1%	3773	40.7%	3123	36.2%	3330	40.7%	3123	36.2%	3330	1205		
青森市民病院	400以上	24.3%	9579	26.5%	10520	24.4%	11604	25.6%	12988	25.2%	2762	25.6%	3773	26.7%	3123	24.9%	3330	26.7%	3123	24.9%	3330	830		
つがる総合病院	400以上	73.8%	4065	73.8%	2189	85.6%	3676	90.6%	4776	85.8%	1151	100.0%	1536	74.6%	1234	103.0%	855	74.6%	1234	103.0%	855	881		
十和田市立中央病院	300以上	36.7%	5565	38.4%	5822	34.5%	6666	37.1%	7123	36.5%	1604	36.8%	2130	34.3%	1810	41.5%	1579	34.3%	1810	41.5%	1579	655		
八戸市立市民病院	600以上	45.6%	11241	45.5%	11661	48.7%	13617	51.6%	10070	52.8%	3167	50.6%	3531	50.6%	3531	51.5%	3372	50.6%	3531	51.5%	3372	1736		
岩手県立磐井病院	300以上			60.2%	4472	61.4%	4897	62.3%	5158	65.5%	1117	57.6%	1514	61.9%	1276	65.3%	1251	61.9%	1276	65.3%	1251	817		
岩手県立大船渡病院	400以上	98.2%	1803	108.4%	1998	109.3%	2741	105.7%	3049	105.7%	679	103.7%	899	105.9%	752	108.1%	719	105.9%	752	108.1%	719	777		
岩手県立久慈病院	300以上	95.6%	1666	102.5%	1826	94.8%	2300	89.8%	2522	83.2%	548	88.1%	812	84.7%	645	106.2%	517	84.7%	645	106.2%	517	549		
岩手県立中央病院	600以上	47.7%	13818	43.5%	16682	43.9%	17857	38.3%	19378	42.2%	4302	36.5%	5450	37.0%	4983	38.1%	4643	36.5%	5450	37.0%	4983	1767		
岩手県立中部病院	400以上			54.9%	7027	49.5%	8881	51.1%	9361	51.9%	2219	47.2%	2740	52.8%	2254	53.3%	2148	47.2%	2740	52.8%	2254	1145		
大崎市民病院	500以上	34.2%	10929	32.3%	11486	40.0%	12275	42.6%	12589	43.6%	2851	39.4%	3613	45.0%	3119	43.2%	3006	39.4%	3613	45.0%	3119	1299		
公立刈田総合病院	200以上	12.7%	4761																					
栗原市立栗原中央病院	300以上	18.5%	10923	20.6%	11513	21.1%	12275	23.1%	12589	21.8%	2851	23.8%	3613	22.5%	3119	24.3%	3006	21.8%	2851	23.8%	3613	730		
みやぎ県南中核病院	300以上	62.9%	6245	63.8%	5083	72.6%	2789	65.7%	4895	66.8%	1462	67.2%	1878	62.9%	1555	62.9%	1555	66.8%	1462	67.2%	1878	978		
秋田県立リハビリテーション・精神医療センター	300以上	0.1%	5174	0.5%	5439	0.3%	6138	0.1%	6589	0.1%	1456	0.2%	1984	0.1%	1606	0.1%	1606	0.1%	1456	0.2%	1984	2		
市立秋田総合病院	300以上	13.7%	13612	17.5%	14931	18.4%	16171	19.5%	17562	17.2%	3911	19.5%	5245	20.6%	4405	20.3%	4001	17.2%	3911	19.5%	5245	812		
大館市立総合病院	400以上	58.5%	3762	58.9%	3059	60.8%	3283	67.3%	4319	70.6%	853	69.7%	1257	62.4%	1138	66.9%	1071	69.7%	1257	66.9%	1071	717		
市立横手病院	200以上	31.1%	3172	28.9%	3445	31.3%	3837	30.9%	4089	28.5%	922	29.8%	1178	31.5%	988	33.9%	1001	29.8%	1178	31.5%	988	339		
市立大森病院	200未満	5.6%	2486	5.9%	3486	7.1%	3837																	
山形県立中央病院	600以上	15.5%	18241	15.4%	19583	18.6%	15549	16.3%	5686					16.3%	5686									
日本海総合病院	600以上	33.8%	9648	34.7%	10152	39.8%	10183	42.7%	10410	40.7%	2461	40.5%	3082	47.0%	2374	43.4%	2493	40.7%	2374	47.0%	2374	1081		
寒河江市立病院	200未満			3.2%	14748	2.9%	17609	2.7%	22889	3.0%	5325	2.4%	6348	3.0%	5686	2.4%	5530	2.4%	6348	3.0%	5686	132		
山形市立病院済生館	500以上	25.9%	18241	24.9%	19583	26.3%	22180	25.3%	22889	25.7%	5325	24.5%	6348	25.6%	5686	25.6%	5530	24.5%	6348	25.6%	5686	1414		
北村山公立病院	300以上	11.7%	18241	12.3%	19583																			
公立岩瀬病院	200以上	4.9%	19143	5.8%	19528	5.3%	21569	6.6%	23153	6.5%	5215	7.2%	6498	6.3%	5720	6.4%	5720	6.5%	5215	7.2%	6498	364		
公立藤田総合病院	300以上	8.7%	18253	9.3%	19964	8.0%	22196	8.2%	17629	8.2%	5092	8.6%	6603	7.9%	5934	7.9%	5934	8.2%	5092	8.6%	6603	470		
茨城県立中央病院	500以上	17.7%	17415	18.9%	18890	20.9%	19949	18.4%	23994	19.1%	5161	18.9%	6849	17.6%	6005	18.2%	5979	18.9%	6849	17.6%	6005	1091		
北茨城市民病院	200未満			9.6%	10319	12.3%	8737	11.9%	12440	11.5%	2720	12.1%	3421	11.1%	3172	12.9%	3127	11.5%	2720	12.1%	3421	404		
桐生厚生総合病院	400以上			34.9%	7830	36.1%	8574	36.1%	8574	37.2%	1789	36.6%	2233	36.9%	2239	33.9%	2313	36.6%	2233	36.9%	2239	784		
公立富岡総合病院	300以上	110.3%	2465	114.1%	2550	115.1%	2780	96.6%	3219	98.4%	695	98.8%	857	91.2%	815	98.2%	852	98.8%	857	91.2%	815	837		
さいたま市立病院	600以上	12.8%	52677	11.3%	58833	12.1%	65139	12.6%	73021	13.3%	16820	12.1%	20237	13.0%	18266	12.0%	17698	12.1%	20237	13.0%	18266	2125		
川口市立医療センター	500以上	21.5%	30526	21.3%	34007	21.5%	37288	19.6%	43232	17.6%	10870	19.2%	11381	21.0%	10609	21.0%	10372	17.6%	10870	19.2%	11381	2174		
千葉県がんセンター	400以上	1.2%	44766	0.9%	49349																			
千葉市立海浜病院	200以上			7.3%	50557	10.3%	54673																	
船橋市立医療センター	400以上	5.7%	71816	5.7%	78275	5.1%	86331	5.2%	94389	5.6%	21666	4.7%	26932	5.2%	23194	5.3%	22597	4.7%	26932	5.2%	23194	1196		
松戸市立総合医療センター	600以上	6.8%	58702	7.4%	64633	7.5%	52245	8.8%	74861	9.1%	17425	8.3%	20536	8.5%	18533	9.4%	18367	8.3%	20536	8.5%	18533	1724		
国保旭中央病院	600以上	68.7%	10351	70.1%	11109	72.6%	12263	71.9%	13075	73.4%	2919	70.0%	3719	73.7%	3155	70.9%	3282	73.4%	2919	70.0%	3719	2328		
東京都健康長寿医療センター	500以上	4.1%	87326	4.7%	92973	4.2%	76509																	
青梅市立総合病院	500以上	21.6%	15279	28.2%	16642	28.4%	13987																	
町田市民病院	400以上	8.3%	55910	6.8%	62139	6.0%	54040	115.6%	1131							115.6%	1131							
公立昭和病院	400以上	20.6%	30712	21.9%	33141	23.2%	28222																	
茅ヶ崎市立病院	400以上	13.2%	23948	12.3%	33488	13.8%	29918																	
藤沢市民病院	500以上	24.9%	31409	25.8%	33358	24.6%	29918																	
横須賀市立うわまち病院	400以上	13.6%	34780	16.3%	36732	14.3%	40952	16.3%	45995	15.9%	10184	16.5%	12557	16.9%	11049	16.0%	12205	15.9%	10184	16.5%	12557	1954		
神奈川県リハビリテーション病院	300以上					0.0%	21952																	
静岡県立総合病院	600以上	18.9%	27096	19.0%	29244	18.5%	33706	18.6%	35059	19.0%	8033	17.7%	9927	18.0%	8876	19.8%	8223	19.0%	8033	17.7%	9927	1632		
静岡県立静岡病院	500以上	19.7%	27096	19.6%	29244	20.3%	33706	20.2%	26836	20.0%	8033	20.4%	9927	20.2%	8876	20.2%	8876	20.0%	8033	20.4%	9927	1792		
伊東市民病院	200以上	54.9%	1329	44.8%	7682	48.4%	6820	53.6%	1768	53.6%	1768	45.0%</												

医療の質・医療安全指標の評価・公表等推進事業

一般12

地域救急貢献率

(空白): 該当なし、有効な登録数値なし、結果数値表示対象外 (\*) : 全体集計より除外

病院名	許可病床数	2020年度			2021年度			2022年度			2023年度			2023年4-6月			7-9月			10-12月			2024年1-3月		
		* 指標値	分母	分子	* 指標値	分母	分子	* 指標値	分母	分子	* 指標値	分母	分子	* 指標値	分母	分子	* 指標値	分母	分子	* 指標値	分母	分子	* 指標値	分母	分子
市立大町総合病院	200未満									47.4%	3604	1708	50.9%	776	395	51.1%	910	465	47.8%	889	425	41.1%	1029	423	
岡谷市民病院	200以上	17.0%	7049	1196	18.6%	8056	1495	18.5%	9066	1673	18.6%	9718	1811	17.5%	2212	388	18.3%	2556	468	18.8%	2497	469	19.8%	2453	486
長野市民病院	400以上	18.8%	21943	4124	18.9%	24354	4594	18.8%	28074	5273	17.9%	21892	3908	19.6%	6713	1315				17.1%	7654	1311	17.0%	7525	1282
松本市立病院	200未満	6.2%	15138	940	6.2%	16554	1029	7.4%	19132	1421	6.9%	19906	1380	6.4%	4578	291	7.5%	5342	403	6.4%	5138	330	7.3%	4848	356
伊那中央病院	300以上	37.9%	5439	2063	39.7%	6075	2412	45.0%	6642	2988	44.6%	7118	3177	43.7%	1568	685	43.8%	1852	812	44.0%	1880	828	46.9%	1818	852
昭和伊南総合病院	300以上	31.8%	5439	1732	30.9%	6075	1879	30.7%	6642	2036	32.7%	7118	2327	33.0%	1568	518	33.5%	1852	621	31.9%	1880	600	32.3%	1818	588
国保依田窪病院	200未満	4.8%	8036	388	6.0%	9104	549	6.5%	9663	624	7.9%	10931	862	6.6%	2457	161	9.1%	3025	274	7.7%	2745	210	8.0%	2704	217
岐阜県総合医療センター	600以上	16.4%	28717	4705	16.7%	31871	5327	16.2%	37162	6014	16.0%	39383	6285	17.4%	8832	1539	15.0%	10843	1623	16.6%	9932	1645	15.1%	9776	1478
大垣市民病院	600以上	63.4%	14179	8985	66.3%	15135	10030	63.2%	17509	11072	60.2%	18449	11113	59.6%	4154	2475	59.3%	5103	3026	62.9%	4641	2917	59.2%	4551	2695
岐阜市民病院	500以上	16.8%	21757	3653	17.2%	31202	5358	16.5%	36175	5981	15.6%	38402	5981	16.6%	8633	1437	16.2%	10494	1697	15.4%	9708	1495	14.1%	9567	1352
総合病院中津川市民病院	300以上	22.5%	11892	2678	23.2%	12681	2941	20.8%	14319	2972	19.0%	15875	3022	21.5%	3658	785	20.1%	4353	877	18.2%	3976	725	16.3%	3888	635
名古屋市立東部医療センター	500以上	5.7%	122608	7002	5.0%	135222	6728																		
春日井市民病院	500以上	30.0%	27862	8350	30.9%	30533	9438	27.8%	33829	9410	31.6%	27159	8578	32.8%	8180	2679	30.5%	9758	2981	31.6%	9221	2918			
小牧市民病院	500以上	21.0%	27862	5861	20.3%	30532	6190	20.1%	33817	6781	24.3%	30067	7293	21.7%	8180	1772	19.4%	9757	1889	59.6%	3221	1920	19.2%	8909	1712
津島市民病院	300以上							16.2%	16929	2749	18.2%	17125	3121	17.5%	3933	690	19.3%	4853	935	16.8%	4219	709	19.1%	4120	787
豊橋市民病院	600以上	30.2%	23996	7241	29.5%	26360	7787	29.2%	29076	8490	25.4%	30684	7791	27.5%	6981	1921	24.4%	8427	2057	25.9%	7550	1954	24.1%	7726	1859
公立西知多総合病院	400以上	20.7%	21195	4386	18.5%	23271	4295	17.4%	26535	4620	17.8%	28445	5063	17.7%	6526	1155	16.4%	7939	1305	18.5%	6829	1263	18.7%	7151	1340
公立陶生病院	600以上	40.7%	15494	6311	42.8%	16579	7095	40.3%	20093	8101	41.0%	21760	8923	40.3%	5034	2030	41.1%	6017	2475	42.1%	5261	2213	40.5%	5448	2205
名張市立病院	200以上				18.6%	2864	532																		
松阪市民病院	300以上	11.1%	25655	2845	9.9%	27579	2738	10.6%	31480	3330	9.7%	32333	3146	9.8%	7306	715	10.1%	9301	941	9.0%	8007	717	10.0%	7719	773
市立長浜病院	500以上	44.5%	6126	2724	40.2%	6703	2697	39.1%	7658	2996	39.0%	8192	3194	38.5%	1835	706	39.3%	2270	893	38.7%	2035	787	39.4%	2052	808
彦根市民病院	400以上	82.3%	4681	3854	85.8%	5160	4429	81.3%	5797	4714	79.0%	6102	4861	79.0%	1407	1111	78.9%	1729	1364	79.7%	1454	1159	81.2%	1512	1227
公立甲賀病院	400以上	59.2%	4990	2956	58.1%	5814	3377	64.8%	6411	4152	63.0%	6915	4353	61.5%	1576	969	63.1%	1824	1151	64.1%	1756	1125	63.0%	1759	1108
京都市立病院	500以上	7.2%	76398	5530	8.2%	80834	6619	7.2%	88790	6423	6.1%	94985	5818	6.4%	22079	1412	6.1%	25926	1587	6.0%	23800	1419	6.0%	23180	1400
京丹後市立弥栄病院	200未満	28.2%	2025	571	33.7%	2050	691	37.3%	2393	893															
大阪急性期・総合医療センター	600以上	3.4%	128149	4386	4.0%	159295	6310	4.5%	94775	4279	5.0%	161278	8107	4.0%	49054	1971	3.6%	59296	2111	3.9%	52923	2060	39300.0%	5	1965
大阪市立十三市民病院	200以上	0.2%	169207	270	0.1%	175395	250	0.1%	190775	185	0.4%	214883	786	0.2%	49054	92	0.5%	59287	281	0.4%	52923	197	0.4%	53619	216
大阪市立総合医療センター	600以上	2.3%	169207	3911	2.6%	133284	3423	2.7%	190775	5083	2.5%	214883	5469	2.6%	49054	1295	2.5%	59287	1511	2.5%	52923	1337	2.5%	53619	1326
市立池田病院	300以上	5.4%	46948	2548	4.1%	36446	1477	3.5%	56467	1960	4.1%	47007	1938				4.4%	16938	743	4.1%	15242	619	3.9%	14827	576
堺市立総合医療センター	400以上	14.4%	50924	7316	10.6%	60315	6377	12.6%	70948	8960	13.3%	57310	7607	13.3%	18301	2443	12.9%	21004	2708				13.6%	18005	2456
市立東大阪医療センター	500以上	7.3%	41787	3040	8.5%	47139	4005	12.3%	50143	6154	12.6%	53590	6758	12.0%	12214	1463	13.1%	14802	1943	12.5%	13291	1662	12.7%	13283	1690
箕面市立病院	300以上	5.2%	47043	2463	5.9%	47951	2823	7.0%	56434	3940	7.1%	60865	4316	7.2%	13682	987	6.9%	16928	1169	7.3%	15233	1110	7.0%	15022	1050
八尾市立病院	300以上	8.9%	41847	3727	6.9%	47139	3258	7.9%	50143	3952	7.0%	53590	3771	7.3%	12214	891	7.4%	14802	1089	7.1%	13291	948	6.3%	13283	843
兵庫県立淡路医療センター	400以上	54.4%	4974	2706	57.2%	5401	3091	54.9%	5970	3278	59.5%	6478	3852	61.1%	1461	893	59.7%	1860	1111	58.3%	1581	922	58.8%	1576	926
兵庫県立丹波医療センター	300以上	43.9%	4592	2017																					
神戸市立医療センター中央市民病院	600以上	9.7%	64824	6267	9.7%	72640	7036	10.9%	80133	8737	10.0%	84536	8471	11.6%	19580	2278	8.9%	22960	2046	9.6%	20808	2005	10.1%	21188	2142
明石市立市民病院	300以上	8.8%	29021	2545	9.1%	31707	2898	9.2%	35519	3284	9.5%	28957	2760	9.3%	10274	958	9.4%	9458	891	9.9%	9225	911			
赤穂市民病院	300以上	5.1%	35537	1824	4.2%	38203	1598	5.8%	37504	2173	5.1%	40725	2076	4.9%	9261	452	5.1%	10989	560	5.2%	10358	534	5.2%	10117	530
市立芦屋病院	200未満	1.6%	78504	1248	1.6%	83147	1308	1.5%	94520	1379	1.8%	77571	1391	1.6%	23273	375	2.0%	28570	566				1.7%	25728	450
市立伊丹病院	400以上	4.2%	81468	3434	3.9%	83384	3280	3.7%	92645	3423	3.7%	107301	3949	3.7%	24471	916	3.9%	28570	1125	3.4%	26925	905	3.7%	27335	1003
三田市民病院	300以上	3.8%	81009	3070	4.0%	83171	3329	3.5%	94520	3271	3.4%	106096	3577	3.7%	23273	864	3.5%	28563	992	3.2%	26925	874	3.1%	27335	847
宝塚市立病院	400以上							14.9%	29041	4313				13.5%	8836	1193	15.3%	10531	1607	15.6%	9674	1513			
西宮市立中央病院	200以上	1.1%	80135	906	1.3%	83386	1121	1.4%	100870	1444	1.4%	109147	1495	1.5%	24471	365	1.4%	30416	426	1.2%	26925	332	1.4%	27335	372
西脇市立西脇病院	300以上	28.6%	5799	1658	26.1%	11931	3117	22.9%	13773	3148	26.3%	14042	3697	26.9%	3153	849	26.9%	3908	1051	28.1%	3514	987	23.4%	3467	810
加古川中央市民病院	600以上	21.0%	29021	6083	23.5%	31706	7459	22.1%	26557	5862	21.6%	28952	6252	22.1%	10272	2266	22.1%	10272	2266	21.8%	9455	2061	20.9%	9225	1925
奈良県総合医療センター	500以上	35.5%	16044	5698	34.2%	18522	6338	32.5%	20051	6525	35.8%	21595	7741	35.3%	5004	1765	35.5%	5795	2059	36.8%	5355	1970	35.8%	5441	1947
南奈良総合医療センター	200以上	77.7%	4169	3238	78.1%	1005	785	72.																	

一般12

地域救急貢献率

(空白):該当なし、有効な登録数値なし、結果数値表示対象外 (\*):全体集計より除外

病院名	許可病床数	2020年度			2021年度			2022年度			2023年度			2023年4-6月			7-9月			10-12月			2024年1-3月				
		* 指標値	分母	分子	* 指標値	分母	分子	* 指標値	分母	分子	* 指標値	分母	分子	* 指標値	分母	分子	* 指標値	分母	分子	* 指標値	分母	分子	* 指標値	分母	分子		
愛媛県立中央病院	600以上	12.8%	26967	3463	12.7%	28651	3650	12.7%	32611	4132	11.8%	34215	4024	12.5%	7827	977	10.8%	9422	1021	12.4%	8503	1054	11.5%	8463	972		
西予市立野村病院	200未満	7.8%	6767	525	7.5%	7089	530	6.6%	7734	510	6.6%	5976	397	5.8%	1795	105	7.4%	2158	159				6.6%	2023	133		
高知県立あき総合病院	200以上	52.3%	1633	854	50.5%	767	387																				
大牟田市立病院	300以上	20.3%	8598	1743	17.7%	9820	1734	18.8%	10477	1966	18.8%	10947	2053	18.0%	2489	449	17.7%	3040	538	19.2%	2719	523	20.1%	2699	543		
田川市立病院	300以上	27.2%	3460	942	21.8%	4682	1023	24.4%	3590	877	26.2%	5360	1404	25.3%	1224	310	22.0%	1475	325	27.9%	1357	379	29.9%	1304	390		
筑後市立病院	200以上				26.3%	5434	1431	23.4%	6581	1539	23.3%	1577	367	23.3%	1577	367											
公立八女総合病院	300以上				33.5%	5503	1841	35.6%	6578	2340	35.4%	7024	2488	33.4%	1579	528	36.4%	2063	750	37.2%	1698	631	34.4%	1684	579		
佐賀県医療センター好生館	400以上	21.8%	12692	2764	22.0%	14319	3148	23.0%	17019	3916																	
佐世保市総合医療センター	500以上										21.7%	15183	3300	18.8%	4016	754	22.0%	3989	879	23.0%	3693	851	23.4%	3485	816		
長崎みなとメディカルセンター	500以上	15.0%	21591	3242	17.2%	23395	4030	17.4%	25331	4414	16.1%	25026	4021	16.5%	5896	971	16.1%	6770	1089	15.6%	6306	983	16.2%	6054	978		
長崎県対馬病院	200以上	84.8%	1551	1316	85.2%	1631	1389	85.0%	2051	1744	87.0%	1972	1716	85.4%	451	385	86.1%	562	484	88.3%	497	439	88.3%	462	408		
荒尾市立有明医療センター	200以上	34.1%	6146	2097	31.0%	6472	2006	33.2%	7102	2356	33.2%	7278	2417	33.1%	1667	552	32.3%	1995	644	34.6%	1858	643	32.9%	1758	578		
球磨郡公立多良木病院	200未満										32.2%	4651	1499	33.8%	1030	348	32.1%	1266	406	31.6%	1200	379	31.7%	1155	366		
大分県立病院	500以上	11.8%	19418	2291	10.7%	21206	2275	10.9%	23389	2550	10.4%	25614	2673	12.1%	5963	721	9.4%	6944	653	9.9%	6484	642	10.6%	6223	657		
中津市立中津市民病院	200以上	33.8%	7295	2467	36.4%	8011	2912	42.8%	8364	3581	*	30.2%	8648	2609	42.1%	2060	867	*	10.5%	2128	223	32.7%	2250	736	35.4%	2210	783
宮崎県立宮崎病院	500以上	20.8%	14019	2915	21.9%	15579	3408	29.0%	17287	5010	24.4%	19667	4793	27.2%	4334	1181	19.5%	6227	1214	25.6%	4455	1140	27.0%	4651	1258		
沖縄県立中部病院	500以上	28.4%	16027	4552	24.8%	24053	5966	28.8%	21117	6076	23.1%	30320	6997	30.2%	6972	2107	27.2%	7859	2139	24.4%	6771	1649	12.6%	8718	1102		
沖縄県立宮古病院	200以上	75.4%	2016	1521	71.9%	3048	2192	75.8%	3680	2791	70.5%	3988	2811	71.6%	895	641	67.8%	1191	807	74.4%	958	713	68.9%	944	650		

## 一般13

## 転倒・転落発生率

$$\text{転倒・転落発生率} = \frac{\text{入院患者転倒・転落レベル2以上該当件数}}{\text{入院延べ日数}}$$

転倒・転落発生率 とは 入院患者さんが転倒・転落した場合に、何ともない場合もありますが、レントゲン検査や傷の処置などが必要になる場合もあります。レベル2以上とは、検査や処置などが必要になった場合を意味します。発生の程度を表しています。

指標の説明 認知症があったり、病影の影響で意識が混濁したりしている場合には、ご自分のまわりのことが認識できず、あるいは、体のバランスを崩したりして、転倒したり、ベッドから転落したりします。このような患者さんが多い病院では率が高くなる場合があります。より低い値を目指しています。

計算について	参考としたガイドライン等	<a href="http://www.jointcommission.org/assets/1/6/NSC%20Manual.pdf">http://www.jointcommission.org/assets/1/6/NSC%20Manual.pdf</a> (56ページ)
	データ除外	なし
	補正などの計算方法	なし
	データ基準日	2024年4月25日

考察 経年的に、指標が上昇傾向にある。患者の高齢化が進み、認知症やせん妄などが増加していることがその要因かと推測される。精神科有床施設に限らず施設間の指数の差はあるが、その推移は転倒・転落防止策の取組を評価する指標として有用と思われる。

一般13

転倒・転落発生率

対象病院群 精神科標榜なし、総合病院精神科無床、総合病院精神科有床、精神科単科

データのまとめ	調査期間	2020年度	2021年度	2022年度	2023年度	2023年4-6月	7-9月	10-12月	2024年1-3月
データ登録病院数		168	174	160	163	162	159	158	151
分母合計		16727481	16767174	15874519	15832851	4043370	4091106	4173689	3893603
75パーセンタイル		0.00127	0.00142	0.00134	0.00124	0.00130	0.00143	0.00124	0.00115
中央値		0.00060	0.00070	0.00069	0.00075	0.00071	0.00080	0.00072	0.00065
25パーセンタイル		0.00043	0.00043	0.00044	0.00046	0.00040	0.00047	0.00044	0.00039
平均値		0.00100	0.00103	0.00106	0.00108	0.00108	0.00116	0.00108	0.00102
平均値(0を除く)		0.00101	0.00103	0.00106	0.00108	0.00109	0.00116	0.00109	0.00102

【時系列】●は平均値、他は上方から最大値、75パーセンタイル値、中央値、25パーセンタイル値、最小値

(2014年7月開始)

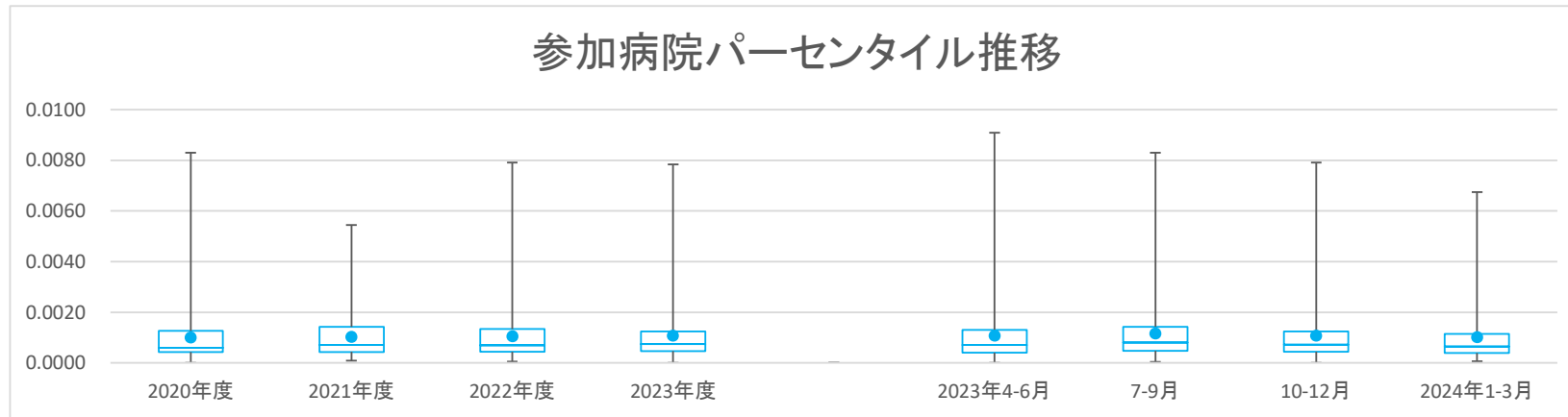

【直近データ分布】

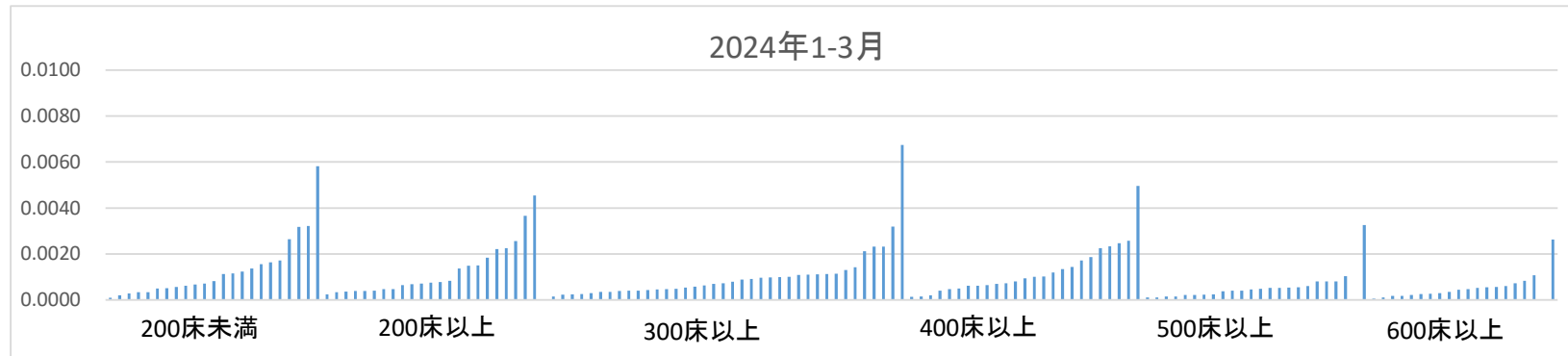

一般13

転倒・転落発生率

(空白): 該当なし、有効な登録数値なし、結果数値表示対象外 (\*): 全体集計より除外

病院名	2020年度			2021年度			2022年度			2023年度			2023年4-6月			7-9月			10-12月			2024年1-3月		
	許可病床数	* 指標値	分母 分子	* 指標値	分母 分子	* 指標値	分母 分子	* 指標値	分母 分子	* 指標値	分母 分子	* 指標値	分母 分子	* 指標値	分母 分子	* 指標値	分母 分子	* 指標値	分母 分子	* 指標値	分母 分子	* 指標値	分母 分子	
市立旭川病院	400以上	0.00050	100799 50	0.00037	85926 32	0.00049	82039 40	0.00027	69264 19	0.00023	21694 5	0.00017	23100 4	0.00041	24470 10	0.00046	30219 14	0.00015	39434 6	0.00015	27976 14	0.00050	27976 14	
小樽市立病院	300以上	0.00068	79458 54	0.00054	110964 60	0.00047	112970 53	0.00055	119510 66	0.00052	28669 15	0.00062	30492 19	0.00060	30130 18	0.00046	30219 14	0.00015	39434 6	0.00015	27976 14	0.00050	27976 14	
市立釧路総合病院	500以上	0.00036	154677 56	0.00040	158976 63	0.00049	140166 69	0.00021	158690 34	0.00027	37587 10	0.00027	40116 11	0.00017	41553 7	0.00015	39434 6	0.00015	39434 6	0.00015	27976 14	0.00050	27976 14	
砂川市立病院	400以上	0.00227	117517 267	0.00228	121357 277	0.00168	112207 188	0.00135	107174 145	0.00173	25456 44	0.00152	26398 40	0.00172	27344 47	0.00050	27976 14	0.00015	39434 6	0.00015	27976 14	0.00050	27976 14	
市立千歳市民病院	200未満	0.00043	39307 17	0.00066	45116 30	0.00041	43695 18	0.00097	46510 45	0.00143	11155 16	0.00085	11778 10	0.00049	12306 6	0.00115	11271 13	0.00101	19763 20	0.00101	19763 20	0.00115	11271 13	
苫小牧市立病院	300以上	0.00074	72004 53	0.00072	67867 49	0.00085	49222 42	0.00078	77131 60	0.00085	18727 16	0.00091	19821 18	0.00032	18820 6	0.00101	19763 20	0.00101	19763 20	0.00101	19763 20	0.00115	11271 13	
名寄市立総合病院	300以上	0.00083	85348 71	0.00084	78157 66	0.00070	76660 54	0.00097	76547 74	0.00071	19602 14	0.00114	20232 23	0.00091	18644 17	0.00111	18069 20	0.00111	18069 20	0.00111	18069 20	0.00115	11271 13	
青森県立中央病院	600以上	0.00046	183538 84	0.00040	179323 71	0.00050	179003 90	0.00033	176124 59	0.00029	44861 13	0.00040	44659 18	0.00021	43513 9	0.00044	43091 19	0.00044	43091 19	0.00044	43091 19	0.00044	43091 19	
青森県立つしが丘病院	200以上							0.00295	26440 78	0.00232	8605 20	0.00224	8933 20	0.00427	8902 38	0.00427	8902 38	0.00427	8902 38	0.00427	8902 38	0.00427	8902 38	
青森市民病院	400以上	0.00098	95054 93	0.00056	99770 56	0.00097	86810 84	0.00073	85338 62	0.00084	20126 17	0.00163	22067 36	0.00027	21907 6	0.00014	21238 3	0.00014	21238 3	0.00014	21238 3	0.00014	21238 3	
つがる総合病院	400以上	0.00017	98578 17	0.00113	51449 58	0.00035	77833 27	0.00030	110002 33	0.00052	26805 14	0.00030	26938 8	0.00018	27875 5	0.00021	28384 6	0.00021	28384 6	0.00021	28384 6	0.00021	28384 6	
十和田市立中央病院	300以上	0.00047	87109 41	0.00040	87716 35	0.00024	77606 19	0.00057	82651 47	0.00074	20349 15	0.00048	20925 10	0.00043	20694 9	0.00063	20683 13	0.00063	20683 13	0.00063	20683 13	0.00063	20683 13	
八戸市立市民病院	600以上	0.00037	176701 66	0.00044	182667 80	0.00035	188230 65	0.00009	140233 13	0.00013	46881 6	0.00009	45871 4	0.00006	47481 3	0.00006	47481 3	0.00006	47481 3	0.00006	47481 3	0.00006	47481 3	
岩手県立磐井病院	300以上			0.00100	80694 81	0.00045	80214 36	0.00052	83129 43	0.00047	21219 10	0.00055	20098 11	0.00047	21208 10	0.00058	20604 12	0.00058	20604 12	0.00058	20604 12	0.00058	20604 12	
岩手県立大船渡病院	400以上	0.00051	88175 45	0.00052	82359 43	0.00081	83607 68	0.00047	80043 38	0.00054	20341 11	0.00027	18637 5	0.00060	20116 12	0.00048	20949 10	0.00048	20949 10	0.00048	20949 10	0.00048	20949 10	
岩手県立久慈病院	300以上	0.00058	60312 35	0.00090	60115 54	0.00045	58090 26	0.00051	57378 29	0.00031	12847 4	0.00072	15204 11	0.00060	14932 9	0.00035	14395 5	0.00035	14395 5	0.00035	14395 5	0.00035	14395 5	
岩手県立中央病院	600以上	0.00031	188012 59	0.00028	194795 54	0.00026	191501 50	0.00075	185519 139	0.00056	46283 26	0.00090	45390 41	0.00081	47067 38	0.00073	46779 34	0.00073	46779 34	0.00073	46779 34	0.00073	46779 34	
岩手県立南光病院	300以上	0.00081	69159 56	0.00108	66399 72	0.00210	65754 138	0.00205	65960 135	0.00191	16726 32	0.00245	17166 42	0.00269	15986 43	0.00112	16082 18	0.00112	16082 18	0.00112	16082 18	0.00112	16082 18	
岩手県立中部病院	400以上			0.00099	128810 128	0.00082	122084 100	0.00122	124309 152	0.00134	30504 41	0.00142	31049 44	0.00080	31371 25	0.00134	31385 42	0.00134	31385 42	0.00134	31385 42	0.00134	31385 42	
宮城県立精神医療センター	200以上	0.00069	61168 42	0.00057	65329 37	0.00065	58679 38	0.00049	59705 29	0.00101	13801 14	0.00039	15427 6	0.00020	14992 3	0.00039	15485 6	0.00039	15485 6	0.00039	15485 6	0.00039	15485 6	
大崎市民病院	500以上	0.00159	150556 239	0.00175	131672 230	0.00154	132717 205	0.00124	140970 175	0.00152	32283 49	0.00100	32897 33	0.00164	38387 63	0.00080	37403 30	0.00080	37403 30	0.00080	37403 30	0.00080	37403 30	
公立刈田総合病院	200以上	0.00049	32960 16																					
栗原市立栗原中央病院	300以上	0.00167	70682 118	0.00205	68903 141	0.00156	63006 98	0.00125	66497 83	0.00126	15900 20	0.00124	18618 23	0.00109	16514 18	0.00142	15465 22	0.00142	15465 22	0.00142	15465 22	0.00142	15465 22	
みやぎ県南中核病院	300以上	0.00035	80703 28	0.00010	83968 8	0.00010	41460 4	0.00031	67832 21	0.00018	21746 4	0.00049	22426 11	0.00025	23660 6	0.00025	23660 6	0.00025	23660 6	0.00025	23660 6	0.00025	23660 6	
秋田県立リハビリテーション・精神医療センター	300以上	0.00060	95707 57	0.00057	97154 55	0.00037	97846 36	0.00042	98203 41	0.00028	24695 7	0.00060	24979 15	0.00053	24380 13	0.00025	24149 6	0.00025	24149 6	0.00025	24149 6	0.00025	24149 6	
市立秋田総合病院	300以上	0.00102	106440 109	0.00077	111393 86	0.00048	111169 53	0.00045	116342 52	0.00042	26404 11	0.00077	28742 22	0.00023	30951 7	0.00040	30245 12	0.00040	30245 12	0.00040	30245 12	0.00040	30245 12	
大館市立総合病院	400以上	0.00051	90178 46	0.00125	97162 121	0.00101	95370 96	0.00118	97705 115	0.00147	23093 34	0.00130	23761 31	0.00125	24863 31	0.00073	25988 19	0.00073	25988 19	0.00073	25988 19	0.00073	25988 19	
市立横手病院	200以上	0.00045	52999 24	0.00028	54219 15	0.00027	52003 14	0.00035	54296 19	0.00007	13908 1	0.00050	13944 7	0.00047	12745 6	0.00036	13699 5	0.00036	13699 5	0.00036	13699 5	0.00036	13699 5	
市立大森病院	200未満	0.00026	34257 9	0.00065	47836 31	0.00063	49158 31																	
山形県立中央病院	600以上	0.00076	146611 112	0.00081	150066 121	0.00063	113524 71	0.00049	40809 20					0.00049	40809 20									
山形県立こころの医療センター	200以上	0.00081	55460 45																					
日本海総合病院	600以上	0.00036	169551 61	0.00029	176646 51	0.00087	176532 153	0.00098	181315 177	0.00093	44027 41	0.00080	46104 37	0.00110	46571 51	0.00108	44613 48	0.00108	44613 48	0.00108	44613 48	0.00108	44613 48	
寒河江市立病院	200未満			0.00127	31473 40	0.00072	29324 21	0.00084	29931 25	0.00054	7442 4	0.00117	7678 9	0.00130	7683 10	0.00028	7128 2	0.00028	7128 2	0.00028	7128 2	0.00028	7128 2	
山形市立病院済生館	500以上	0.00056	117825 66	0.00113	89740 101	0.00134	115922 155	0.00084	122168 103	0.00084	28550 24	0.00147	29192 43	0.00066	27369 18	0.00049	37057 18	0.00049	37057 18	0.00049	37057 18	0.00049	37057 18	
北村山公立病院	300以上	0.00057	75931 43	0.00039	73595 29																			
公立岩瀬病院	200以上	0.00340	60264 205	0.00351	58937 207	0.00372	57186 213	0.00406	64487 262	0.00300	14686 44	0.00392	17104 67	0.00469	15984 75	0.00455	16713 76	0.00455	16713 76	0.00455	16713 76	0.00455	16713 76	
公立藤田総合病院	300以上	0.00259	78861 204	0.00327	81031 265	0.00348	76227 265	0.00049	69878 34	0.00040	17619 7	0.00058	17098 10	0.00056	17703 10	0.00040	17458 7	0.00040	17458 7	0.00040	17458 7	0.00040	17458 7	
茨城県立中央病院	500以上	0.00077	114355 88	0.00059	115234 68	0.00059	122390 72	0.00040	122075 49	0.00063	30020 19	0.00034	29699 10	0.00039	30585 12	0.00025	31771 8	0.00025	31771 8	0.00025	31771 8	0.00025	31771 8	
茨城県立こころの医療センター	500以上	0.00263	78661 207	0.00247	73258 181	0.00372	67995 253	0.00267	72031 192	0.00214	17732 38	0.00202	18812 38	0.00328	17677 58	0.00326	17810 58	0.00326	17810 58	0.00326	17810 58	0.00326	17810 58	
北茨城市民病院	200未満			0.00091	38597 35	0.00130	30840 40	0.00224	43685 98	0.00196	9696 19	0.00283	10960 31	0.00253	11448 29	0.00164	11581 19	0.00164	11581 19	0.00164	11581 19	0.00164	11581 19	
栃木県立岡本台病院	200以上			0.00171	39156 67	0.00124	28116 35	0.00127	42380 54	0.00100	9988 10	0.00140	11427 16	0.00119	10892 13	0.00149	10073 15	0.00149	10073 15	0.00149	10073 15	0.00149	10073 15	
群馬県立心臓血管センター	200未満	0.00053	37642 20																					
桐生厚生総合病院	400以上					0.00119	105409 125	0.00078	105875 83	0.00092	25947 24	0.00072	26315 19	0.00087	26286 23	0.00062	27327 17	0.00062	27327 17	0.00062				

医療の質・医療安全指標の評価・公表等推進事業

一般13

転倒・転落発生率

(空白): 該当なし、有効な登録数値なし、結果数値表示対象外 (\*)：全体集計より除外

病院名	2020年度			2021年度			2022年度			2023年度			2023年4-6月			7-9月			10-12月			2024年1-3月		
	許可病床数	* 指標値	分母 分子	* 指標値	分母 分子	* 指標値	分母 分子	* 指標値	分母 分子	* 指標値	分母 分子	* 指標値	分母 分子	* 指標値	分母 分子	* 指標値	分母 分子	* 指標値	分母 分子	* 指標値	分母 分子	* 指標値	分母 分子	
菊川市立総合病院	200以上	0.00131	62706 82	0.00089	63736 57	0.00061	60271 37	0.00060	66214 40	0.00058	15554 9	0.00077	16903 13	0.00060	16804 10	0.00047	16953 8							
公立森町病院	200未満	0.00123	35039 43	0.00061	31362 19	0.00095	30478 29	0.00108	38875 42	0.00093	8625 8	0.00104	9654 10	0.00121	9942 12	0.00113	10654 12							
中東遠総合医療センター	500以上	0.00037	130916 49	0.00049	137550 68	0.00071	141290 100	0.00049	142528 70	0.00066	34857 23	0.00051	35517 18	0.00040	35349 14	0.00041	36805 15							
新潟県立新発田病院	400以上							0.00100	135114 135	0.00062	32506 20	0.00131	34367 45	0.00111	34335 38	0.00094	33906 32							
新潟県立精神医療センター	400以上	0.00040	47770 19	0.00047	33702 16																			
新潟県立十日町病院	200以上	0.00035	64800 23	0.00031	64742 20	0.00037	64981 24	0.00032	65293 21	0.00013	15058 2	0.00019	15928 3	0.00060	16801 10	0.00034	17506 6							
富山市立富山市民病院	500以上	0.00083	81546 68	0.00070	126524 89																			
石川県立こころの病院	400以上	0.00153	94326 144	0.00248	126689 314	0.00237	121204 287	0.00277	123281 342	0.00337	30223 102	0.00296	30761 91	0.00245	30201 74	0.00234	32096 75							
石川県立中央病院	600以上	0.00141	136572 193	0.00159	126528 201	0.00052	135648 70	0.00019	139208 27	0.00018	33582 6	0.00028	35548 10	0.00014	35221 5	0.00017	34857 6							
公立能登総合病院	400以上							0.00146	91235 133	0.00323	22635 73	0.00073	23269 17	0.00126	22983 29	0.00063	22348 14							
公立羽咋病院	200未満	0.00109	46026 50	0.00150	33230 50	0.00139	42464 59	0.00128	45989 59	0.00100	10987 11	0.00188	11178 21	0.00101	10892 11	0.00124	12932 16							
公立松任石川中央病院	300以上	0.00056	89024 50	0.00041	62922 26	0.00035	88824 31	0.00044	90024 40	0.00052	21209 11	0.00023	21972 5	0.00083	21686 18	0.00024	25157 6							
加賀市医療センター	300以上					0.00101	90482 91	0.00090	94311 85	0.00118	22815 27	0.00105	21995 23	0.00069	23224 16	0.00072	26277 19							
福井県立病院	600以上	0.00117	183613 214	0.00101	193598 196	0.00278	199228 553	0.00090	193908 175	0.00114	47185 54	0.00086	48724 42	0.00077	47883 37	0.00084	50116 42							
市立敦賀病院	300以上	0.00020	84486 17	0.00020	84252 17																			
杉田玄白記念公立小浜病院	400以上	0.00193	121425 234	0.00162	119839 194	0.00136	118754 162	0.00124	127680 158	0.00125	28755 36	0.00135	31911 43	0.00134	33504 45	0.00101	33510 34							
長野県立木曽病院	200未満	0.00103	34952 36	0.00060	39959 24	0.00083	33776 28	0.00118	32950 39	0.00122	7366 9	0.00115	7824 9	0.00100	8972 9	0.00137	8788 12							
長野県立こころの医療センター駒ヶ根	200未満	0.00098	34779 34	0.00163	33708 55	0.00144	34725 50	0.00167	34764 58	0.00183	8189 15	0.00170	8814 15	0.00159	8793 14	0.00156	8968 14							
長野県立信州医療センター	300以上	0.00035	74887 26	0.00045	74065 33	0.00034	53198 18	0.00030	65979 20	0.00030	16743 5	0.00024	16704 4	0.00032	15546 5	0.00035	16986 6							
飯田市立病院	400以上	0.00047	107346 50	0.00033	103817 34	0.00046	99562 46	0.00046	99562 46	0.00026	23137 6	0.00064	26708 17											
市立大町総合病院	200未満							0.00053	62289 33	0.00064	15741 10	0.00046	15193 7	0.00045	15432 7	0.00057	15923 9							
岡谷市民病院	200以上	0.00037	78414 29	0.00053	77547 41	0.00026	79658 21	0.00058	81352 47	0.00041	19604 8	0.00052	19112 10	0.00065	21483 14	0.00071	21153 15							
佐久市立国保浅間総合病院	200以上							0.00000	16100 0	0.00000	16100 0													
長野市民病院	400以上	0.00048	130823 63	0.00056	131359 74	0.00045	134805 61	0.00044	103113 45	0.00057	33434 19			0.00034	34979 12	0.00040	34700 14							
松本市立病院	200未満	0.00030	49305 15	0.00045	48383 22	0.00032	46809 15	0.00055	54277 30	0.00033	12250 4	0.00047	12893 6	0.00090	13390 12	0.00051	15744 8							
伊那中央病院	300以上	0.00056	92769 52	0.00065	102416 67	0.00065	112213 73	0.00086	113016 97	0.00071	26756 19	0.00091	26429 24	0.00082	29156 24	0.00098	30675 30							
昭和伊南総合病院	300以上	0.00086	62575 54	0.00017	65793 11	0.00008	65039 5	0.00018	65621 12	0.00019	15888 3	0.00025	15853 4	0.00000	17080 0	0.00030	16800 5							
国保依田窪病院	200未満	0.00158	32901 52	0.00315	32106 101	0.00289	31848 92	0.00298	32180 96	0.00306	7519 23	0.00301	8317 25	0.00268	7835 21	0.00317	8509 27							
岐阜県総合医療センター	600以上	0.00032	170529 55	0.00056	180983 102	0.00053	175532 93	0.00059	175599 103	0.00042	42795 18	0.00068	44199 30	0.00072	44496 32	0.00052	44109 23							
大垣市民病院	600以上	0.00045	228049 102	0.00030	235517 71	0.00030	231578 69	0.00034	209657 72	0.00038	39945 15	0.00037	57487 21	0.00038	55505 21	0.00026	56720 15							
岐阜市民病院	500以上	0.00061	169782 103	0.00065	174595 113	0.00056	163575 91	0.00063	161568 101	0.00053	41589 22	0.00070	41653 29	0.00074	40339 30	0.00053	37987 20							
総合病院中津川市民病院	300以上	0.00027	85266 23	0.00033	86002 28	0.00049	80268 39	0.00071	80361 57	0.00035	19985 7	0.00084	19040 16	0.00073	20658 15	0.00092	20678 19							
愛知県精神医療センター	200以上							0.00062	48636 30			0.00050	16139 8	0.00067	16474 11	0.00069	16023 11							
名古屋市立東部医療センター	500以上	0.00086	129087 111	0.00095	142439 136																			
春日井市民病院	500以上	0.00057	150366 86	0.00051	140370 71	0.00095	146164 139	0.00098	117068 115	0.00101	38737 39	0.00097	40020 39	0.00097	38311 37									
小牧市民病院	500以上	0.00057	136991 78	0.00057	141970 81	0.00052	135676 71	0.00073	139532 102	0.00044	33802 15	0.00092	34732 32	0.00095	34834 33	0.00061	36164 22							
津島市民病院	300以上					0.00044	65183 29	0.00097	63594 62	0.00106	13201 14	0.00103	14574 15	0.00064	15519 10	0.00113	20300 23							
豊橋市民病院	600以上	0.00040	231806 92	0.00062	229798 142	0.00043	231825 99	0.00034	243733 83	0.00037	59922 22	0.00042	62437 26	0.00028	60687 17	0.00030	60687 18							
西尾市民病院	300以上	0.00019	82828 16	0.00019	62031 12	0.00031	84596 26	0.00036	69010 25	0.00023	21406 5	0.00043	23119 10			0.00041	24485 10							
碧南市民病院	200以上	0.00000	91 0	0.00151	17900 27			0.00194	64448 125	0.00127	15687 20	0.00228	16221 37	0.00195	15353 30	0.00221	17187 38							
公立西知多総合病院	400以上	0.00045	120893 55	0.00040	116347 47	0.00048	112555 54	0.00055	118651 65	0.00055	29159 16	0.00047	27719 13	0.00046	30108 14	0.00069	31665 22							
公立陶生病院	600以上	0.00062	186922 116	0.00052	192183 100	0.00057	189774 108	0.00058	190604 111	0.00070	47257 33	0.00062	49832 31	0.00044	47243 21	0.00056	46272 26							
三重県立こころの医療センター	300以上	0.00116	91054 106	0.00178	67831 121	0.00134	65031 87	0.00102	74554 76	0.00090	17824 16	0.00098	19429 19	0.00123	18647 23	0.00096	18654 18							
名張市立病院	200以上			0.00182	22473 41																			
松阪市民病院	300以上	0.00026	94410 25	0.00028	85996 24	0.00015	85042 13	0.00030	82665 25	0.00021	19498 4	0.00019	20948 4	0.00025	20062 5	0.00054	22157 12							
市立長浜病院	500以上	0.00105	107748 113	0.00082	108726 89	0.00069	116275 80	0.00072	122317 88	0.00041	29434 12	0.00077	31106 24	0.00087	31066 27	0.00081	30711 25							
彦根市立病院	400以上	0.00210	105236 221	0.00217	110663 240	0.00248	109892 272	0.00226	109703 248	0.00257	26457 68	0.00239	28897 69	0.00151	27146 41	0.00257	27203 70							
公立甲賀病院	400以上	0.00464	104422 485	0.00425	95434 406	0.00441	102026 450	0.00480	106733 512	0.00489	25550 125	0.00421	25900 109	0.00510	26644 136	0.00496	28639 142							
京都府立洛南病院	200以上	0.00338	49381 167	0.00084	46651 39	0.00080	42414 34	* 0.00152	32938 50	0.00133	10534 14	0.00095	10534 10	0.00103	10674 11	* 0.001254	1196 15							
京都市立病院	500以上	0.00089	143960 128	0.00069	144197 100	0.00094	131536 124	0.00108	133700 145	0.00095	31647 30	0.00103	33028 34	0.00132	33430 44	0.00104	35595 37							
亀岡市立病院	200未満							0.00091	27580 25	0.00174	6304 11	0.00074	6786 5	0.00042	7202 3	0.00082	7288 6							
京丹後市立弥栄病院	200未満	0.00301	48573 146	0.00441	38294 169	0.00381	37552 143																	
大阪急性期・総合医療センター	600以上	0.00191	225859 431	0.00161	218540 351	0.00182	115778 211	0.00202	238117 482	0.00209	56580 118	0.00255	61259 156	0.00083	60280 50	0.00263	59998 158							
大阪精神医療センター	400以上	0.00034	136346 46	0.00025	126040 32																			
大阪市立十三市民病院	200以上	0.00041	19339 8	0.00009	21609 2	0.00005	21573 1	0.00035	28608 10	0.00051	5848 3	0.00013	7468 1	0.00057	7038 4	0.00024	8254 2							
大阪市立総合医療センター	600以上	0.00041	264256 108	0.00040	199155 80	0.00032	267406 86	0.00040	287392 114	0.00032	69517 22	0.00061	73360 45	0.00029	71979 21	0.00036	72536 26							
市立池田病院	300以上	0.00188	100580 189	0.00160	78325 125	0.00172	101614 175	0.00241	98267 237	0.00176	23340 41	0.00300	25992 78	0.00161	24212 39	0.00320	24723 79							
堺市立総合医療センター	400以上	0.00205	128607 264	0.00214	127232 272	0.00231	137723 318	0.00189	154107 292	0.00200	37051 74	0.00213</												

医療の質・医療安全指標の評価・公表等推進事業

一般13

転倒・転落発生率

(空白):該当なし、有効な登録数値なし、結果数値表示対象外 (\*):全体集計より除外

病院名	2020年度			2021年度			2022年度			2023年度			2023年4-6月			7-9月			10-12月			2024年1-3月		
	許可病床数	* 指標値	分母 分子	* 指標値	分母 分子	* 指標値	分母 分子	* 指標値	分母 分子	* 指標値	分母 分子	* 指標値	分母 分子	* 指標値	分母 分子	* 指標値	分母 分子	* 指標値	分母 分子	* 指標値	分母 分子	* 指標値	分母 分子	
市立芦屋病院	200未満	0.00143	48230 69	0.00063	49311 31	0.00081	48380 39	0.00079	55552 44	0.00087	12590 11	0.00094	13896 13	0.00070	14338 10	0.00068	14728 10							
市立伊丹病院	400以上	0.00202	98011 198	0.00138	94172 130	0.00200	95492 191	0.00171	101704 174	0.00146	24670 36	0.00151	26542 40	0.00203	23660 48	0.00186	26832 50							
三田市民病院	300以上	0.00055	78014 43	0.00071	77863 55	0.00116	74921 87	0.00096	72978 70	0.00108	18518 20	0.00110	18123 20	0.00075	17341 13	0.00089	18996 17							
宝塚市立病院	400以上							0.00064	74980 48	0.00051	23352 12	0.00085	25739 22	0.00054	25889 14									
西宮市立中央病院	200以上	0.00195	40979 80	0.00175	41060 72	0.00194	39242 76	0.00274	39723 109	0.00312	9608 30	0.00251	10370 26	0.00282	9579 27	0.00256	10166 26							
西脇市立西脇病院	300以上	0.00129	53562 69	0.00152	97866 149	0.00100	94049 94	0.00073	98596 72	0.00073	23311 17	0.00081	24753 20	0.00069	24643 17	0.00070	25889 18							
加古川中央市民病院	600以上	0.00049	184610 91	0.00043	48632 21			0.00044	47358 21					0.00044	47358 21									
奈良県総合医療センター	500以上	0.00034	128268 43	0.00027	131827 35	0.00065	138274 90	0.00080	152486 122	0.00062	37274 23	0.00094	39370 37	0.00082	38995 32	0.00081	36847 30							
南奈良総合医療センター	200以上	0.00039	54531 21	0.00083	16904 14	0.00108	36030 39																	
大和高田市立病院	300以上	0.00053	80913 43																					
国保中央病院	200以上			0.00046	41242 19	0.00039	40595 16	0.00055	31018 17	0.00085	10610 9	0.00030	9989 3			0.00048	10419 5							
橋本市民病院	300以上	0.00125	88244 110	0.00099	43403 43																			
鳥取県立厚生病院	300以上	0.00558	69538 388	0.00544	33811 184	0.00564	49788 281	0.00772	68428 528	0.00859	16759 144	0.00828	16423 136	0.00735	16870 124	0.00675	18376 124							
島根県立こころの医療センター	200以上	0.00092	60771 56	0.00102	59779 61	0.00154	57283 88	0.00143	55163 79	0.00150	13359 20	0.00217	14309 31	0.00119	14232 17	0.00083	13263 11							
島根県立中央病院	500以上	0.00045	161447 73	0.00032	166644 53	0.00036	165300 60	0.00029	160139 47	0.00029	40708 12	0.00041	39256 16	0.00026	39180 10	0.00022	40995 9							
安来市立病院	200未満	0.00054	29876 16																					
隠岐広域連合立隠岐島前病院	200未満	0.00830	12895 107	0.00539	8715 47	0.00791	10872 86	0.00783	9702 76	0.00909	2530 23	0.00830	2411 20	0.00791	2528 20	0.00582	2233 13							
岡山県精神科医療センター	200以上	0.00019	85800 16	0.00019	84149 16	0.00017	64593 11	0.00022	89342 20	0.00018	22256 4	0.00022	22827 5	0.00009	22088 2	0.00041	22171 9							
瀬戸内市立瀬戸内市民病院	200未満	0.00141	32717 46	0.00124	30647 38	0.00135	28073 38	0.00112	30361 34	0.00113	7060 8	0.00201	7962 16	0.00068	7314 5	0.00062	8025 5							
県立広島病院	600以上	0.00029	176288 52	0.00030	168307 51	0.00026	176840 46	0.00025	180790 45	0.00030	42665 13	0.00026	46069 12	0.00016	44797 7	0.00028	47259 13							
広島市立北部医療センター安佐市民病院	400以上	0.00028	139825 39	0.00040	141348 56	0.00017	131970 23	0.00023	138562 32	0.00030	33862 10	0.00025	36326 9	0.00023	34775 8	0.00015	33599 5							
広島市立広島市民病院	600以上	0.00034	213191 72	0.00025	207883 52	0.00047	203856 95	0.00067	203758 136	0.00064	50217 32	0.00077	51654 40	0.00064	51383 33	0.00061	50504 31							
尾道市立市民病院	200以上					0.00042	79340 33	0.00042	77794 33	0.00045	17885 8	0.00057	19393 11	0.00030	20122 6	0.00039	20394 8							
福山市民病院	500以上	0.00085	133650 114	0.00110	131834 145	0.00101	128095 129	0.00082	139486 114	0.00130	33789 44	0.00078	34711 27	0.00068	35375 24	0.00053	35611 19							
市立三次中央病院	300以上	0.00219	68578 150	0.00232	41438 96																			
安芸太田病院	200未満			0.00208	38522 80	0.00199	33232 66	0.00369	29570 109	0.00277	7229 20	0.00528	7580 40	0.00342	7606 26	0.00321	7155 23							
山口県立こころの医療センター	200未満	0.00031	58450 18	0.00018	55342 10	0.00023	59902 14	0.00011	45918 5	0.00000	15090 0	0.00013	15881 2			0.00020	14947 3							
山口県立総合医療センター	500以上	0.00022	148140 33	0.00022	138857 31	0.00019	138306 26	0.00013	145336 19	0.00012	33382 4	0.00016	36690 6	0.00013	37321 5	0.00011	37943 4							
光市立光総合病院	200以上					0.00069	33556 23	0.00121	46436 56	0.00068	11733 8	0.00111	10832 12	0.00151	11273 17	0.00151	12598 19							
徳島県立中央病院	400以上	0.00277	87364 242	0.00278	108131 301	0.00273	109035 298	0.00251	117708 296	0.00280	28226 79	0.00300	29322 88	0.00181	29790 54	0.00247	30370 75							
徳島県立三好病院	200以上	0.00010	10489 1	0.00035	42673 15																			
つるぎ町立半田病院	200未満	0.00047	27902 13																					
香川県立白鳥病院	200未満	0.00216	30590 66	0.00226	33195 75	0.00214	31758 68	0.00251	29509 74	0.00309	6796 21	0.00259	6950 18	0.00183	8199 15	0.00264	7564 20							
香川県立中央病院	500以上	0.00050	134751 68	0.00053	140943 75	0.00068	135116 92	0.00055	134495 74	0.00060	33197 20	0.00082	32867 27	0.00041	34133 14	0.00038	34298 13							
香川県立丸亀病院	200以上	0.00222	33302 74	0.00275	33866 93	0.00244	32832 80	0.00209	32937 69	0.00225	8436 19	0.00218	8713 19	0.00208	8159 17	0.00184	7629 14							
坂出市立病院	200未満	0.00052	38350 20	0.00069	50656 35	0.00051	54777 28	0.00039	56147 22	0.00047	12861 6	0.00007	13913 1	0.00068	14723 10	0.00034	14650 5							
高松市立みんなの病院	300以上	0.00050	83562 42	0.00047	87740 41	0.00055	84188 46	0.00055	85656 47	0.00035	19910 7	0.00057	21216 12	0.00077	22120 17	0.00049	22410 11							
さぬき市民病院	200未満	0.00054	46504 25	0.00053	44950 24	0.00057	42125 24	0.00046	38899 18	0.00040	9934 4	0.00064	9321 6	0.00070	10056 7	0.00010	9588 1							
三豊総合病院	400以上	0.00061	62250 38	0.00057	63475 36	0.00080	126051 101	0.00065	132909 87	0.00083	31461 26	0.00068	33743 23	0.00047	34020 16	0.00065	33685 22							
愛媛県立中央病院	600以上	0.00008	187188 15	0.00015	178328 26	0.00012	188401 23	0.00014	182606 26	0.00006	47265 3	0.00022	45087 10	0.00011	44466 5	0.00017	45788 8							
西予市立野村病院	200未満	0.00064	24966 16	0.00147	23150 34	0.00226	15506 35	0.00085	15335 13	0.00112	3571 4	0.00156	3843 6	0.00025	3975 1	0.00051	3946 2							
高知県立あき総合病院	200以上	0.00088	39919 35	0.00150	18708 28																			
福岡県立精神医療センター太宰府病院	300以上	0.00228	83492 190	0.00204	81975 167	0.00168	98395 165	0.00236	82787 195	0.00296	20245 60	0.00288	20492 59	0.00151	21256 32	0.00212	20794 44							
福岡市民病院	200以上	0.00045	58411 26	0.00033	27416 9	0.00069	39008 27																	
大牟田市立病院	300以上	0.00086	80616 69	0.00082	78191 64	0.00092	85900 79	0.00089	86510 77	0.00087	20600 18	0.00074	21652 16	0.00095	22084 21	0.00099	22174 22							
田川市立病院	300以上	0.00036	39116 14	0.00068	54498 37	0.00039	38643 15	0.00061	52824 32	0.00071	12594 9	0.00064	12525 8	0.00065	13864 9	0.00043	13841 6							
筑後市立病院	200以上			0.00070	58477 41	0.00080	59968 48	0.00065	58538 38	0.00042	14359 6	0.00090	14504 13	0.00063	14294 9	0.00065	15381 10							
公立八女総合病院	300以上			0.00160	77069 123	0.00201	75442 152	0.00246	73103 180	0.00211	18502 39	0.00317	18591 59	0.00223	17904 40	0.00232	18106 42							
佐賀県医療センター好生館	400以上	0.00056	122509 69	0.00075	134128 101	0.00084	141695 119																	
長崎県精神医療センター	200未満	0.00040	40421 16	0.00013	31240 4	0.00006	31900 2																	
佐世保市総合医療センター	500以上							0.00028	159208 44	0.00041	39150 16	0.00025	40577 10	0.00023	39971 9	0.00023	39510 9							
長崎みなとメディカルセンター	500以上	0.00058	100142 58	0.00039	119230 46	0.00045	105560 47	0.00047	98301 46	0.00055	25466 14	0.00065	26262 17	0.00043	23375 10	0.00022	23198 5							
長崎県対馬病院	200以上	0.00090	74702 67	0.00146	70741 103	0.00068	68937 47	0.00204	66686 136	0.00201	16381 33	0.00229	17003 39	0.00249	16452 41	0.00136	16850 23							
荒尾市立有明医療センター	200以上	0.00074	73844 55	0.00102	73386 75	0.00100	69776 70	0.00098	69073 68	0.00094	15913 15	0.00108	17595 19	0.00113	17631 20	0.00078	17934 14							
球磨郡公立多良木																								

## 一般14

## 褥瘡推定発生率

$$\text{褥瘡推定発生率} = \frac{\text{入院時に褥瘡なく調査日に褥瘡を保有する患者数} + \text{入院時に褥瘡あり他部位に新規褥瘡発生の患者数}}{\text{調査日の施設在院数}}$$

褥瘡推定発生率 とは 褥瘡(じょくそう)は低栄養の患者さんが、長く寝込んでいたりするとできます。病院に入院してから新たに発生した褥瘡の率を表しています。

指標の説明 低栄養の患者さんや一定の体の向きしか取れない場合には褥瘡がしやすいので、このような患者さんが多い場合には率が高くなることがあります。より低い値を目指しています。

計算について

参考としたガイドライン等	日本褥瘡学会用語の定義集
データ除外	なし
補正などの計算方法	なし
データ基準日	2024年4月25日

考察 2022年度まで指標の中央値が悪化傾向であり、患者の高齢化等が要因と考えられたが、2023年度はやや改善傾向である。各施設での褥瘡予防対策や栄養管理・看護ケアの取り組みを推進して指標が低下できるような意識づけに有用な指標と思われる。

一般14

褥瘡推定発生率

対象病院群

精神科標榜なし、総合病院精神科無床、総合病院精神科有床、精神科単科

データのまとめ

調査期間

2020年度 2021年度 2022年度 2023年度 2023年4-6月 7-9月 10-12月 2024年1-3月

データ登録病院数

159 165 156 157 153 150 145 149

分母合計

162411 167550 159280 155942 39888 40003 38586 38954

75パーセンタイル

0.021 0.024 0.026 0.025 0.026 0.024 0.023 0.032

中央値

0.012 0.014 0.016 0.013 0.015 0.013 0.012 0.015

25パーセンタイル

0.006 0.006 0.008 0.008 0.006 0.006 0.005 0.007

平均値

0.019 0.020 0.019 0.019 0.019 0.017 0.018 0.022

平均値(0を除く)

0.020 0.020 0.020 0.020 0.022 0.019 0.021 0.025

【時系列】●は平均値、他は上方から最大値、75パーセンタイル値、中央値、25パーセンタイル値、最小値

(2014年7月開始)

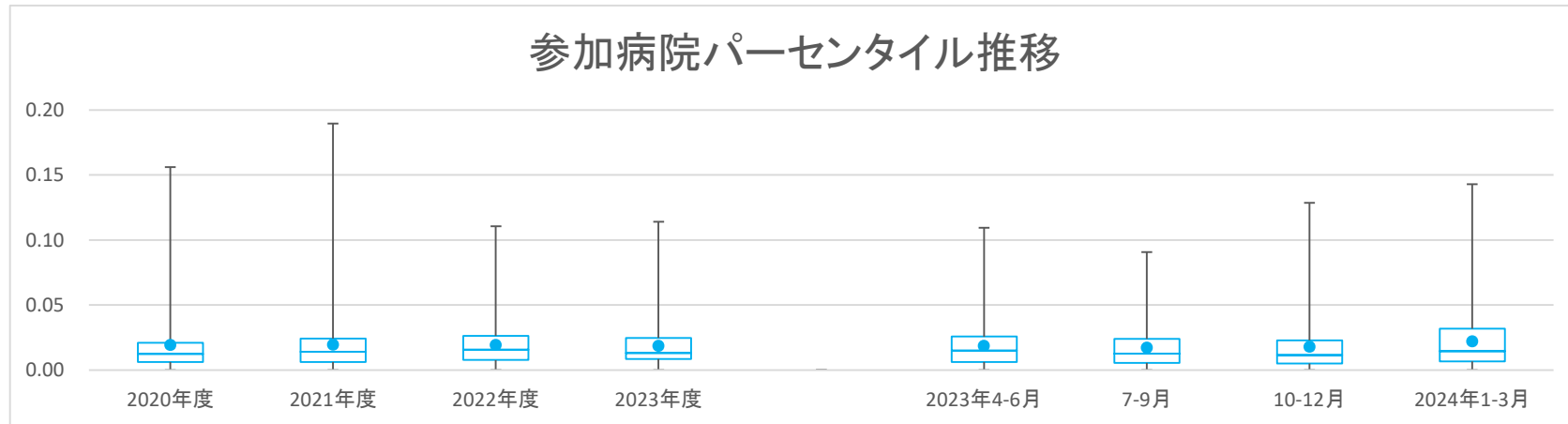

【直近データ分布】

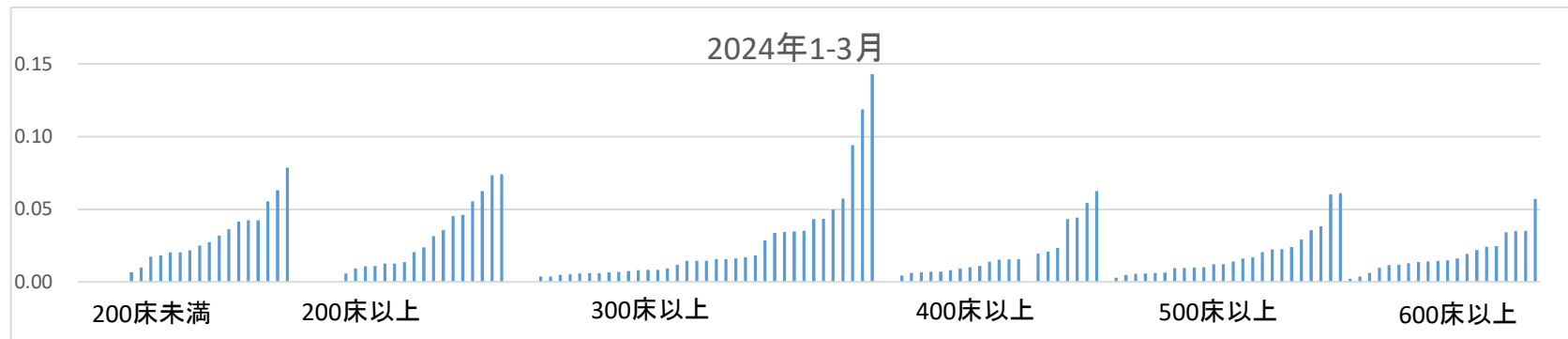

医療の質・医療安全指標の評価・公表等推進事業

一般14

褥瘡推定発生率

(空白): 該当なし、有効な登録数値なし、結果数値表示対象外 (\*): 全体集計より除外

病院名	2020年度			2021年度			2022年度			2023年度			2023年4-6月			7-9月			10-12月			2024年1-3月		
	許可病床数	* 指標値	分母 分子	* 指標値	分母 分子	* 指標値	分母 分子	* 指標値	分母 分子	* 指標値	分母 分子	* 指標値	分母 分子	* 指標値	分母 分子	* 指標値	分母 分子	* 指標値	分母 分子	* 指標値	分母 分子	* 指標値	分母 分子	
市立旭川病院	400以上	0.014	1045 15	0.010	901 9	0.012	846 10	0.007	672 5	0.005	207 1	0.004	236 1	0.013	229 3									
小樽市立病院	300以上	0.006	821 5	0.010	1195 12	0.007	1202 8	0.011	1186 13	0.020	294 6	0.013	299 4	0.003	304 1	0.007	289 2							
市立釧路総合病院	500以上	0.025	1592 40	0.027	1675 45	0.015	1349 20	0.011	1548 17	0.011	373 4	0.023	392 9	0.011	380 4	0.000	403 0							
砂川市立病院	400以上	0.015	1358 20	0.028	1356 38	0.026	1137 30	0.019	1108 21	0.028	252 7	0.023	260 6	0.019	310 6	0.007	286 2							
市立千歳市民病院	200未満	0.017	405 7	0.005	436 2	0.016	429 7	0.020	453 9	0.010	98 1	0.024	124 3	0.015	137 2	0.032	94 3							
苫小牧市立病院	300以上	0.020	702 14	0.008	615 5	0.006	496 3	0.008	666 5	0.008	531 4			0.007	135 1									
名寄市立総合病院	300以上	0.101	887 90	0.111	801 89	0.111	805 89	0.114	771 88	0.109	192 21	0.083	216 18	0.129	202 26	0.143	161 23							
青森県立中央病院	600以上	0.004	1903 7	0.006	1907 11	0.010	1939 20	0.007	1766 13	0.007	447 3	0.002	435 1	0.006	462 3	0.014	422 6							
青森県立つしが丘病院	200以上							0.000	287 0	0.000	96 0	0.000	91 0	0.000	100 0									
青森市民病院	400以上	0.019	993 19	0.017	939 16	0.015	816 12	0.009	852 8	0.009	213 2	0.009	227 2	0.005	220 1	0.016	192 3							
つがる総合病院	400以上	0.004	1184 5	0.002	540 1	0.006	908 5	0.013	942 12	0.010	310 3	0.007	299 2			0.021	333 7							
十和田市立中央病院	300以上	0.007	839 6	0.013	790 10	0.007	739 5	0.009	753 7	0.009	211 2	0.011	182 2	0.010	210 2	0.007	150 1							
岩手県立磐井病院	300以上			0.011	752 8	0.008	860 7	0.005	911 5	0.010	199 2	0.000	211 0	0.004	256 1	0.008	245 2							
岩手県立大船渡病院	400以上	0.009	899 8	0.015	839 13	0.017	846 14	0.009	789 7	0.020	202 4	0.005	185 1	0.006	173 1	0.004	229 1							
岩手県立久慈病院	300以上	0.011	628 7	0.011	614 7	0.007	610 4	0.002	578 1	0.007	146 1	0.000	143 0	0.000	164 0	0.000	125 0							
岩手県立中央病院	600以上	0.016	1857 30	0.025	2059 52	0.029	1998 57	0.051	1959 99	0.053	492 26	0.044	522 23	0.048	437 21	0.057	508 29							
岩手県立南光病院	300以上	0.009	761 7	0.006	544 3	0.007	703 5	0.015	711 11	0.000	186 0	0.017	173 3	0.011	180 2	0.035	172 6							
岩手県立中部病院	400以上			0.005	1362 7	0.006	1210 7	0.009	1194 11	0.009	337 3	0.000	286 0	0.022	268 6	0.007	303 2							
宮城県立精神医療センター	200以上	* 0.015	741 11	0.015	723 11	0.008	648 5	0.005	650 3	0.006	158 1	0.006	158 1	0.000	165 0	0.006	169 1							
大崎市民病院	500以上	0.021	1520 32	0.023	1446 33	0.010	1445 15	0.019	1414 27	0.014	363 5	0.008	372 3	0.027	337 9	0.029	342 10							
公立刈田総合病院	200以上	0.027	337 9																					
栗原市立栗原中央病院	300以上	0.015	845 13	0.024	786 19	0.018	766 14	0.015	718 11	0.010	206 2	0.023	175 4	0.023	171 4	0.006	166 1							
みやぎ県南中核病院	300以上	0.017	840 14	0.014	850 12	0.014	213 3	0.018	716 13	0.029	242 7	0.024	211 5			0.004	263 1							
秋田県立リハビリテーション・精神医療センター	300以上	0.010	1030 10	0.006	1055 6	0.009	1071 10	0.008	1063 8	0.007	267 2	0.004	264 1	0.015	266 4	0.004	266 1							
市立秋田総合病院	300以上	0.014	1116 16	0.013	1184 15	0.024	1212 29	0.011	1243 14	0.017	292 5	0.007	299 2	0.006	335 2	0.016	317 5							
大館市立総合病院	400以上	0.009	739 7	0.005	1040 5	0.005	1002 5	0.001	999 1	0.005	222 1	0.000	265 0	0.000	249 0	0.000	263 0							
市立横手病院	200以上	0.002	565 1	0.009	641 6	0.003	591 2	0.010	605 6	0.019	159 3	0.013	153 2	0.008	132 1	0.000	161 0							
市立大森病院	200未満	0.075	362 27	0.058	504 29	0.070	525 37																	
山形県立中央病院	600以上	0.009	1387 13	0.009	1482 13	0.008	1044 8	0.012	346 4					0.012	346 4									
山形県立こころの医療センター	200以上	0.025	598 15																					
日本海総合病院	600以上	0.004	1805 8	0.004	1799 8	0.003	1678 5	0.003	1760 6	0.003	383 1	0.002	410 1	0.006	481 3	0.002	486 1							
寒河江市立病院	200未満			0.028	352 10	0.019	310 6	0.016	318 5	0.014	73 1	0.021	95 2	0.000	77 0	0.027	73 2							
山形市立病院済生館	500以上	0.007	1344 10	0.002	1442 3	0.006	969 6	0.003	1336 4	0.000	337 0	0.006	327 2	0.003	323 1	0.003	349 1							
北村山公立病院	300以上	0.079	755 60	0.062	726 45																			
公立岩瀬病院	200以上	0.030	644 19	0.022	696 15	0.036	615 22	0.022	667 15	0.019	159 3	0.024	169 4	0.012	171 2	0.036	168 6							
公立藤田総合病院	300以上	0.015	888 13	0.012	826 10	0.009	806 7	0.011	716 8	0.010	191 2	0.017	177 3	0.006	178 1	0.012	170 2							
茨城県立中央病院	500以上	0.006	1248 8	0.004	1281 5	0.010	1342 14	0.010	1245 12	0.013	314 4	0.010	290 3	0.009	317 3	0.006	324 2							
茨城県立こころの医療センター	500以上	0.019	836 16	0.042	759 32	0.036	696 25	0.023	774 18	0.026	194 5	0.029	205 6	0.020	198 4	0.017	177 3							
北茨城市民病院	200未満			0.020	410 8	0.038	291 11	0.032	444 14	0.046	109 5	0.029	105 3	0.030	132 4	0.020	98 2							
栃木県立岡本台病院	200以上			0.000	451 0	0.003	303 1	0.000	467 0	0.000	122 0	0.000	120 0	0.000	111 0	0.000	114 0							
群馬県立心臓血管センター	200未満	0.003	375 1																					
桐生厚生総合病院	400以上					0.043	1091 47	0.032	1102 35	0.016	311 5	0.041	296 12	0.020	256 5	0.054	239 13							
公立富岡総合病院	300以上	0.009	938 8	0.010	934 9	0.017	982 17	0.031	938 29	0.021	235 5	0.045	224 10	0.030	235 7	0.029	244 7							
埼玉県立精神医療センター	200未満	0.013	308 4					0.007	148 1							0.007	148 1							
さいたま市立病院	600以上	0.015	1786 27	0.006	1757 11	0.021	1787 37	0.016	1899 30	0.021	479 10	0.020	446 9	0.011	472 5	0.012	502 6							
川口市立医療センター	500以上	0.018	1487 27	0.021	1564 33	0.017	1392 24	0.016	1466 24	0.016	378 6	0.014	363 5	0.013	371 5	0.023	354 8							
千葉県がんセンター	400以上	0.018	984 18	0.018	1043 19																			
千葉市立海浜病院	200以上			0.052	672 35	0.038	658 25																	
船橋市立医療センター	400以上	0.023	1243 29	0.028	1344 38	0.013	1280 17	0.013	1257 16	0.022	322 7	0.006	331 2	0.012	330 4	0.011	274 3							
松戸市立総合医療センター	600以上	0.019	1611 30	0.030	1544 46	0.024	1133 27	0.035	1589 56	0.037	383 14	0.038	390 15	0.032	378 12	0.034	438 15							
東京都立松沢病院	600以上	0.003	2485 8	0.002	1795 3	0.000	2508 1																	
東京都健康長寿医療センター	500以上	0.015	1161 17	0.030	1518 46	0.033	1002 33	0.056	1079 60			0.046	394 18	0.062	341 21	0.061	344 21							
青梅市立総合病院	500以上	0.008	1112 9	0.004	1222 5	0.008	1327 10	0.011	1294 14	0.013	319 4	0.009	341 3	0.010	309 3	0.012	325 4							
町田市民病院	400以上	0.020	1180 24	0.013	1234 16	0.009	1118 10	0.025	566 14	0.041	269 11					0.010	297 3							
公立昭和病院	400以上	0.017	1198 20	0.010	1275 13	0.009	1313 12	0.010	1002 10	0.011	350 4	0.003	313 1	0.015	339 5									
川崎市立川崎病院	600以上	0.012	1421 17	0.015	1566 23	0.012	1561 18	0.008	1178 10	0.005	402 2			0.008	388 3	0.013	388 5							
川崎市立多摩病院	300以上	0.040	931 37	0.024	887 21	0.039	856 33	0.055	899 49	0.044	205 9	0.035	260 9	0.053	243 13	0.094	191 18							
茅ヶ崎市立病院	400以上							0.000	194 0							0.000	194 0							
藤沢市民病院	500以上	0.021	1620 34	0.027	1604 44	0.023	1545 35	0.009	1187 11	0.015	392 6	0.002	405 1	0.010	390 4									
横須賀市立うわまち病院	400以上	0.012	965 12	0.017	753 13																			
神奈川県立リハビリテーション病院	300以上			0.010	899 9	0.021	991 21	0.010	1016 10	0.004	267													

一般14

褥瘡推定発生率

(空白): 該当なし、有効な登録数値なし、結果数値表示対象外 (\*): 全体集計より除外

病院名	2020年度			2021年度			2022年度			2023年度			2023年4-6月			7-9月			10-12月			2024年1-3月		
	許可病床数	* 指標値	分母 分子	* 指標値	分母 分子	* 指標値	分母 分子	* 指標値	分母 分子	* 指標値	分母 分子	* 指標値	分母 分子	* 指標値	分母 分子	* 指標値	分母 分子	* 指標値	分母 分子	* 指標値	分母 分子	* 指標値	分母 分子	
公立森町病院	200未満	0.012	432 5	0.017	357 6	0.032	341 11	0.007	421 3	0.000	98 0	0.000	102 0	0.009	107 1	0.018	114 2							
中東遠総合医療センター	500以上	0.025	1410 35	0.027	1354 37	0.030	1438 43	0.051	1322 68	0.024	334 8	0.091	364 33	0.029	342 10	0.060	282 17							
新潟県立新発田病院	400以上							0.022	1300 29	0.025	277 7	0.023	342 8	0.018	340 6	0.023	341 8							
新潟県立精神医療センター	400以上	0.006	521 3	0.023	353 8																			
富山市立富山市民病院	500以上	0.009	468 4	0.008	1393 11																			
石川県立こころの病院	400以上	0.013	1044 14	0.004	1393 6	0.021	1329 28	0.011	1347 15	0.009	331 3	0.012	326 4	0.009	330 3	0.014	360 5							
石川県立中央病院	600以上	0.006	1565 9	0.005	1385 7	0.004	1557 7	0.006	1614 10	0.011	376 4	0.002	409 1	0.000	397 0	0.012	432 5							
公立能登総合病院	400以上									* 0.013	2827 37	* 0.012	771 9	* 0.005	791 4	* 0.023	523 12	* 0.016	742 12					
公立羽咋病院	200未満	0.009	226 2	0.006	177 1	0.011	456 5	0.000	314 0	0.000	109 0	0.000	113 0											
公立松任石川中央病院	300以上	0.010	913 9	0.008	716 6	0.018	990 18	0.015	1015 15	0.026	232 6	0.011	265 3	0.025	239 6	0.000	279 0							
加賀市医療センター	300以上					0.039	927 36	0.024	970 23	0.029	245 7	0.032	219 7	0.017	233 4	0.018	273 5							
福井県立病院	600以上	0.045	1918 86	0.039	2147 84	0.042	2239 93	0.037	2149 80	0.043	538 23	0.028	537 15	0.043	531 23	0.035	543 19							
市立敦賀病院	300以上	0.014	925 13	0.014	925 13																			
杉田玄白記念公立小浜病院	400以上	0.094	1261 119	0.074	1372 101	0.074	1250 92	0.060	1232 74	0.046	305 14	0.066	304 20	0.066	319 21	0.063	304 19							
長野県立木曾病院	200未満	0.000	350 0	0.009	438 4	0.013	380 5	0.044	343 15	0.040	75 3	0.024	82 2	0.044	91 4	0.063	95 6							
長野県立こころの医療センター駒ヶ根	200未満	0.000	366 0	0.003	365 1	0.003	360 1	0.000	354 0	0.000	88 0	0.000	87 0	0.000	89 0	0.000	90 0							
長野県立信州医療センター	300以上	0.005	778 4	0.007	813 6	0.013	548 7	0.006	666 4	0.017	174 3	0.005	182 1	0.000	151 0	0.000	159 0							
飯田市立病院	400以上	0.003	1153 4	0.007	1187 8	0.011	1114 12	0.009	529 5	0.015	266 4	0.004	263 1											
市立大町総合病院	200未満					0.042	645 27	0.043	164 7	0.013	160 2	0.071	156 11	0.042	165 7									
岡谷市民病院	200以上	0.012	770 9	0.003	753 2	0.010	798 8	0.010	764 8	0.000	190 0	0.021	188 4	0.010	200 2	0.011	186 2							
佐久市立国保浅間総合病院	200以上							* 0.009	463 4	* 0.009	463 4													
長野市民病院	400以上	0.021	1244 26	0.013	1335 17	0.010	1250 13	0.017	690 12	0.022	321 7			0.014	369 5									
松本市立病院	200未満	0.026	530 14	0.024	495 12	0.033	487 16	0.018	558 10	0.008	132 1	0.029	138 4	0.014	141 2	0.020	147 3							
伊那中央病院	300以上	0.013	968 13	0.005	1060 5	0.010	1174 12	0.003	1241 4	0.006	312 2	0.000	289 0	0.000	306 0	0.006	334 2							
昭和伊南総合病院	300以上	0.004	670 3	0.007	722 5	0.028	758 21	0.075	683 51	0.033	152 5	0.023	177 4	0.119	177 21	0.119	177 21							
国保依田窪病院	200未満	0.022	366 8	0.003	331 1	0.024	338 8	0.009	352 3	0.000	79 0	0.020	98 2	0.000	74 0	0.010	101 1							
岐阜県総合医療センター	600以上	0.015	1740 26	0.022	1952 42	0.014	1702 24	0.012	1928 24	0.000	482 0	0.017	480 8	0.011	466 5	0.022	500 11							
大垣市民病院	600以上	0.015	2338 35	0.010	2414 24	0.020	2361 48	0.029	2023 59	0.024	467 11	0.022	496 11	0.034	522 18	0.035	538 19							
岐阜市民病院	500以上	0.018	895 16	0.026	1715 44	0.027	1648 44	0.015	1559 24	0.021	420 9	0.013	449 6	0.018	383 7	0.007	307 2							
総合病院中津川市民病院	300以上	0.024	739 18	0.028	818 23	0.020	743 15	0.031	676 21	0.034	204 7	0.039	154 6	0.031	195 6	0.016	123 2							
愛知県精神医療センター	200以上					0.004	516 2					0.006	175 1	0.006	166 1	0.000	175 0							
春日井市民病院	500以上	0.021	1405 30	0.023	1456 34	0.042	1464 61	0.050	1222 61	0.049	425 21	0.045	404 18	0.056	393 22									
小牧市民病院	500以上	0.025	1477 37	0.026	1594 41	0.023	1572 36	0.028	1559 43	0.030	398 12	0.030	364 11	0.028	394 11	0.022	403 9							
津島市民病院	300以上					0.013	915 12	0.003	877 3	0.000	239 0	0.005	211 1	0.005	215 1	0.005	212 1							
豊橋市民病院	600以上	0.011	2245 25	0.006	2297 14	0.021	2203 46	0.014	2485 36	0.020	591 12	0.009	575 5	0.020	608 12	0.010	711 7							
西尾市民病院	300以上	0.038	848 32	0.046	632 29	0.040	868 35	0.056	936 52	0.082	231 19	0.041	241 10	0.049	244 12	0.050	220 11							
碧南市民病院	200以上					0.000	326 0			0.000	163 0	0.000	163 0											
公立西知多総合病院	400以上	0.023	1241 28	0.017	1191 20	0.019	1188 23	0.016	1137 18	0.021	283 6	0.011	278 3	0.011	269 3	0.020	307 6							
公立陶生病院	600以上	0.018	1953 35	0.015	1979 29	0.021	2001 42	0.015	1894 29	0.011	459 5	0.016	509 8	0.021	486 10	0.014	440 6							
三重県立こころの医療センター	300以上	0.010	867 9	0.005	745 4	0.021	728 15	0.018	816 15	0.015	197 3	0.005	209 1	0.039	205 8	0.015	205 3							
名張市立病院	200以上			0.076	250 19																			
松阪市民病院	300以上	0.039	897 35	0.045	804 36	0.021	890 19	0.022	837 18	0.015	199 3	0.014	221 3	0.017	233 4	0.043	184 8							
市立長浜病院	500以上	0.016	1206 19	0.018	1142 21	0.026	1214 32	0.028	1266 35	0.034	324 11	0.018	327 6	0.023	307 7	0.036	308 11							
彦根市立病院	400以上	0.009	1079 10	0.015	1134 17	0.017	1171 20	0.009	1072 10	0.024	247 6	0.000	295 0	0.000	270 0	0.015	260 4							
公立甲賀病院	400以上	0.026	1129 29	0.034	1124 38	0.050	1111 55	0.038	1225 46	0.035	314 11	0.033	271 9	0.038	340 13	0.043	300 13							
京都府立洛南病院	200以上	0.004	552 2	0.005	388 2	0.004	472 2	0.004	238 1					0.008	122 1	0.000	116 0							
京都市立病院	500以上	0.009	1647 15	0.014	1553 21	0.011	1386 15	0.008	1311 11	0.003	311 1	0.013	375 5	0.006	311 2	0.010	314 3							
京丹後市立弥栄病院	200未満	0.006	523 3	0.022	410 9	0.031	392 12																	
大阪急性期・総合医療センター	600以上	0.015	2574 39	0.042	2331 99	0.036	1226 44	0.033	2480 82	0.016	565 9	0.051	628 32	0.040	597 24	0.025	690 17							
大阪精神医療センター	400以上	0.005	1505 8	0.004	1360 6																			
大阪府立十三市民病院	200以上	0.010	293 3	0.021	194 4	0.000	226 0	0.023	261 6	0.018	57 1	0.000	67 0	0.028	71 2	0.045	66 3							
大阪府立総合医療センター	600以上	0.010	3024 30	0.014	2220 30	0.011	3098 33	0.015	3293 50	0.016	865 14	0.014	866 12	0.016	732 12	0.014	830 12							
市立池田病院	300以上	0.026	1134 30	0.024	850 20	0.024	1034 25	0.024	967 23	0.016	246 4	0.024	248 6	0.021	240 5	0.034	233 8							

医療の質・医療安全指標の評価・公表等推進事業

一般14

褥瘡推定発生率

(空白):該当なし、有効な登録数値なし、結果数値表示対象外 (\*):全体集計より除外

病院名	2020年度			2021年度			2022年度			2023年度			2023年4-6月			7-9月			10-12月			2024年1-3月		
	許可病床数	* 指標値	分母 分子	* 指標値	分母 分子	* 指標値	分母 分子	* 指標値	分母 分子	* 指標値	分母 分子	* 指標値	分母 分子	* 指標値	分母 分子	* 指標値	分母 分子	* 指標値	分母 分子	* 指標値	分母 分子	* 指標値	分母 分子	
西宮市立中央病院	200以上	0.031	388 12	0.018	390 7	0.026	310 8	0.030	330 10	0.024	82 2	0.021	94 2	0.012	86 1	0.074	68 5							
西脇市立西脇病院	300以上	0.105	304 32	0.011	1086 12	0.041	1016 42	0.045	1004 45	0.060	235 14	0.026	235 6	0.051	257 13	0.043	277 12							
奈良県総合医療センター	500以上	0.003	1302 4	0.008	1290 10	0.008	1288 10	0.010	1366 14	0.006	351 2	0.011	352 4	0.014	362 5	0.010	301 3							
南奈良総合医療センター	200以上	0.019	522 10	0.019	160 3	0.021	188 4																	
大和高田市立病院	300以上	0.012	827 10																					
国保中央病院	200以上			0.046	325 15	0.032	439 14	0.025	316 8	0.022	92 2	0.021	97 2			0.031	127 4							
橋本市市民病院	300以上	0.020	864 17	0.025	472 12																			
鳥取県立厚生病院	300以上	0.049	814 40	0.028	644 18	0.065	620 40	0.036	815 29	0.042	192 8	0.036	192 7	0.029	204 6	0.035	227 8							
島根県立こころの医療センター	200以上	0.006	671 4	0.009	648 6	0.002	633 1	0.008	606 5	0.007	148 1	0.007	153 1	0.006	159 1	0.014	146 2							
島根県立中央病院	500以上	0.015	1772 27	0.020	1719 34	0.023	1766 41	0.012	1601 19	0.005	400 2	0.024	374 9	0.015	413 6	0.005	414 2							
安来市立病院	200未満	0.006	323 2																					
隠岐広域連立隠岐島前病院	200未満	0.156	141 22	0.189	95 18	0.043	116 5	0.031	97 3	0.045	22 1	0.034	29 1	0.000	22 0	0.042	24 1							
岡山県精神科医療センター	200以上	0.001	927 1	0.001	914 1	0.004	676 3	* 0.006	959 6	0.004	228 1	0.004	247 1	* 0.004	247 1	0.013	237 3							
瀬戸内市立瀬戸内市民病院	200未満	0.037	376 14	0.038	341 13	0.013	239 3	0.018	335 6	0.033	91 3	0.012	82 1	0.000	82 0	0.025	80 2							
県立広島病院	600以上	0.027	1787 48	0.013	1666 21	0.016	1713 28	0.009	1838 16	0.013	451 6	0.011	438 5	0.004	478 2	0.006	471 3							
広島市立北部医療センター安佐市民病院	400以上	0.004	1371 6	0.006	1388 8	0.004	965 4																	
広島市立広島市民病院	600以上	0.006	2328 13	0.008	2269 19	0.011	2215 24	0.010	1673 17	0.004	559 2	0.012	577 7			0.015	537 8							
尾道市立市民病院	200以上					0.024	830 20	0.035	806 28	0.034	207 7	0.029	205 6	0.032	221 7	0.046	173 8							
福山市市民病院	500以上	0.002	1358 3	0.009	1339 12	0.016	1290 20	0.010	1408 14	0.010	312 3	0.018	338 6	0.004	461 2	0.010	297 3							
安芸太田病院	200未満			0.002	414 1	0.031	388 12	0.056	342 19	0.047	86 4	0.024	83 2	0.071	84 6	0.079	89 7							
山口県立こころの医療センター	200未満	0.030	638 19	0.018	605 11	0.005	650 3	0.020	502 10	0.036	165 6	0.006	173 1			0.018	164 3							
山口県立総合医療センター	500以上	0.006	1562 10	0.015	1511 23	0.009	1377 13	0.009	1437 13	0.009	345 3	0.003	355 1	0.008	366 3	0.016	371 6							
光市立光総合病院	200以上					0.038	318 12	0.050	298 15	0.045	111 5	0.044	91 4			0.063	96 6							
徳島県立中央病院	400以上	0.009	854 8	0.003	1082 3	0.006	1140 7	0.007	1211 8	0.000	308 0	0.010	287 3	0.007	287 2	0.009	329 3							
徳島県立三好病院	200以上	0.091	121 11	0.030	462 14	0.032	470 15	0.013	383 5	0.017	116 2	0.008	127 1	0.014	140 2									
つるぎ町立半田病院	200未満	0.000	299 0																					
香川県立白鳥病院	200未満	0.004	279 1	0.013	308 4	0.006	338 2	0.026	302 8	0.047	85 4	0.000	73 0	0.000	72 0	0.056	72 4							
香川県立中央病院	500以上	0.005	1296 6	0.007	1424 10	0.011	1303 14	0.006	1247 7	0.006	337 2	0.006	326 2	0.004	224 1	0.006	360 2							
香川県立丸亀病院	200以上	0.022	273 6	0.054	185 10	* 0.034	179 6	* 0.055	272 15	0.020	98 2	* 1.000	4 4	0.034	89 3	0.074	81 6							
坂出市立病院	200未満	0.000	380 0	0.000	534 0	0.002	549 1	0.000	558 0	0.000	128 0	0.000	144 0	0.000	136 0	0.000	150 0							
高松市立みんなの病院	300以上	0.066	847 56	0.037	883 33	0.025	840 21	0.042	824 35	0.041	197 8	0.042	212 9	0.029	206 6	0.057	209 12							
さぬき市民病院	200未満	0.037	464 17	0.036	414 15	0.034	410 14	0.022	360 8	0.043	93 4	0.022	92 2	0.000	83 0	0.022	92 2							
三豊総合病院	400以上	0.010	681 7	0.019	629 12	0.013	1413 18	0.010	1429 14	0.006	356 2	0.011	357 4	0.014	350 5	0.008	366 3							
愛媛県立中央病院	600以上	0.003	2002 7	0.004	1891 8	0.007	1919 14	0.009	1848 17	0.008	490 4	0.004	526 2	0.007	419 3	0.019	413 8							
西予市立野村病院	200未満	0.015	271 4	0.025	243 6	0.005	182 1	0.016	183 3	0.000	47 0	0.024	42 1	0.000	47 0	0.043	47 2							
高知県立あき総合病院	200以上	0.005	413 2	0.015	198 3																			
福岡県立精神医療センター太宰府病院	300以上	0.003	915 3	0.002	921 2	0.012	887 11	0.012	936 11	0.013	227 3	0.009	233 2	0.017	235 4	0.008	241 2							
福岡市民病院	200以上	0.019	692 13	0.015	470 7	0.019	320 6																	
大牟田市立病院	300以上	0.010	829 8	0.017	777 13	0.020	862 17	0.010	878 9	0.010	194 2	0.015	198 3	0.008	248 2	0.008	238 2							
田川市立病院	300以上	0.011	443 5	0.013	477 6	0.013	445 6	0.005	617 3	0.008	127 1	0.006	163 1	0.000	158 0	0.006	169 1							
筑後市立病院	200以上			0.002	624 1	0.005	630 3	0.014	582 8	0.007	148 1	0.013	155 2	0.015	133 2	0.021	146 3							
公立八女総合病院	300以上			0.033	823 27	0.043	800 34	0.032	730 23	0.021	187 4	0.034	206 7	0.038	159 6	0.034	178 6							
佐賀県医療センター好生館	400以上	0.006	1204 7	0.011	1331 15	0.006	1385 8																	
長崎県精神医療センター	200未満	0.000	444 0	0.000	229 0																			
佐世保市総合医療センター	500以上							0.017	1495 26	0.018	391 7	0.011	366 4	0.017	363 6	0.024	375 9							
長崎みなとメディカルセンター	500以上	0.018	1034 19	0.021	1150 24	0.018	1004 18	0.026	964 25	0.036	249 9	0.036	249 9	0.018	223 4	0.012	243 3							
長崎県対馬病院	200以上	0.005	759 4	0.017	693 12	0.006	684 4	0.007	694 5	0.000	166 0	0.006	179 1	0.000	181 0	0.024	168 4							
荒尾市立有明医療センター	200以上	0.004	809 3	0.008	767 6	0.012	725 9	0.005	665 3	0.006	178 1	0.000	171 0	0.000	134 0	0.011	182 2							
球磨郡公立多良木病院	200未満							0.021	521 11	0.000	113 0	0.030	134 4	0.015	136 2	0.036	138 5							
大分県立病院	500以上	0.007	1344 9	0.004	1544 6	0.004	1530 6	0.003	1463 5	0.003	386 1	0.003	386 1	0.003	352 1	0.006	339 2							
中津市立中津市民病院	200以上	0.016	899 14	0.014	855 12	0.007	862 6	0.011	809 9	0.016	191 3	0.014	207 3	0.005	197 1	0.009	214 2							
宮崎県立宮崎病院	500以上	0.009	1265 11	0.015	1092 16	0.007	1057 7	0.014	883 12	0.008	266 2			0.019	262 5	0.014	355 5							
沖縄県立宮古病院	200以上	0.007	540 4	0.016	680 11	0.016	685 11	0.020	753 15	0.000	169 0	0.010	210 2	0.019	212 4	0.056	162 9							

## 一般15

## 手術開始前1時間以内の予防的抗菌薬投与率

$$\text{手術開始前1時間以内の予防的抗菌薬投与率} = \frac{\text{手術のうち、手術開始前1時間以内に予防的抗菌薬が投与開始された手術件数}}{\text{手術室で行った手術件数}}$$

手術開始前1時間以内の予防的抗菌薬投与率とは 現在、細菌感染を起こしていないが、手術後の感染をできるだけ防ぐために、抗生物質をあらかじめ投与することを予防的抗菌薬投与とといいます。

指標の説明 開胸、開腹を伴う手術等は、手術開始直前に抗菌薬を点滴などで投与することにより、手術後の感染を抑えることが期待されています。

計算について 参考としたガイドライン等 「術後感染予防抗菌薬適正使用のための実践ガイドライン」  
公益社団法人日本化学療法学会/一般社団法人日本外科感染症学会  
日本化学療法学会/日本外科感染症学会  
術後感染予防抗菌薬適正使用に関するガイドライン作成委員会編  
[http://www.chemotherapy.or.jp/guideline/jyutsugo\\_shiyou\\_jissen.pdf](http://www.chemotherapy.or.jp/guideline/jyutsugo_shiyou_jissen.pdf)

データ除外 なし  
補正などの計算方法 なし  
データ基準日 2024年4月25日

考察 指標の中央値、平均値は高いレベルで推移しており、2023年度には更に上昇している。指標を公表してきたことで、登録施設での手術後の感染予防対策への意識が浸透してきたものと推測される。各施設での手術内容にも左右されるが、指標の低い施設では、データの抽出方法を確認の上、パス化等で指標の更なる向上、SSIの予防に努めていただきたい。

一般15

手術開始前1時間以内の予防的抗菌薬投与率

データのまとめ	対象病院群	精神科標榜なし、総合病院精神科無床、総合病院精神科有床							
	調査期間	2020年度	2021年度	2022年度	2023年度	2023年4-6月	7-9月	10-12月	2024年1-3月
データ登録病院数		111	122	118	118	116	114	115	111
分母合計		338249	373012	383722	373935	96940	94383	98525	88491
75パーセンタイル		93.1%	93.2%	92.7%	93.9%	93.5%	92.7%	94.6%	94.3%
中央値		83.4%	82.8%	82.4%	84.0%	84.4%	84.1%	84.6%	84.1%
25パーセンタイル		73.9%	72.4%	72.2%	73.4%	73.0%	72.4%	73.3%	74.4%
平均値		81.1%	80.4%	80.8%	81.4%	80.8%	80.4%	82.1%	82.0%
平均値(0を除く)		81.1%	81.1%	80.8%	81.4%	80.8%	80.4%	82.1%	82.0%

【時系列】●は平均値、他は上方から最大値、75パーセンタイル値、中央値、25パーセンタイル値、最小値

(2016年4月開始)

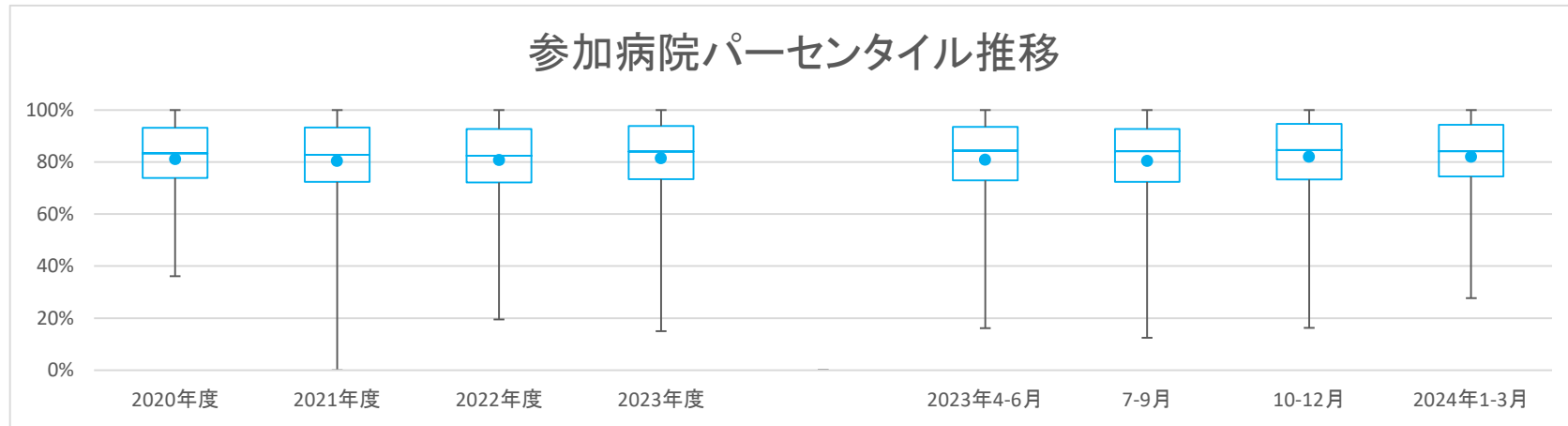

【直近データ分布】

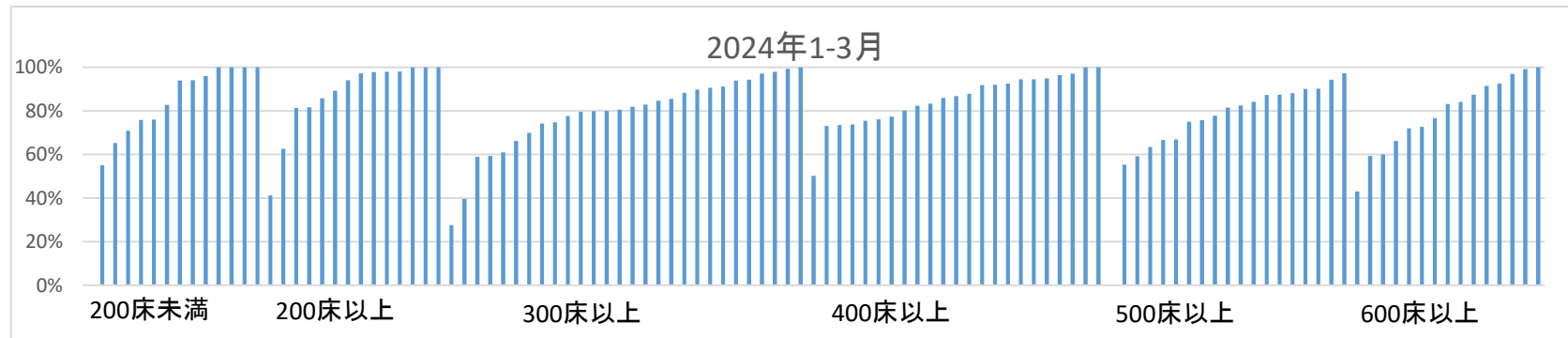

医療の質・医療安全指標の評価・公表等推進事業

一般15

手術開始前1時間以内の予防的抗菌薬投与率

(空白): 該当なし、有効な登録数値なし、結果数値表示対象外

(\*): 全体集計より除外

病院名	2020年度			2021年度			2022年度			2023年度			2023年4-6月			7-9月			10-12月			2024年1-3月		
	許可病床数	* 指標値	分母 分子	* 指標値	分母 分子	* 指標値	分母 分子	* 指標値	分母 分子	* 指標値	分母 分子	* 指標値	分母 分子	* 指標値	分母 分子	* 指標値	分母 分子	* 指標値	分母 分子	* 指標値	分母 分子	* 指標値	分母 分子	
市立旭川病院	400以上	80.7%	1431 1155	84.6%	1568 1327	89.1%	1741 1552	87.0%	1828 1590	86.3%	490 423	90.5%	431 390	84.6%	455 385	86.7%	452 392							
小樽市立病院	300以上	86.9%	2406 2090	86.5%	3747 3241	82.7%	3836 3173	90.7%	3115 2824	89.2%	846 755	90.8%	682 619	92.4%	720 665	90.5%	867 785							
砂川市立病院	400以上	73.1%	3589 2624	73.7%	3875 2856	75.0%	3447 2585	70.9%	4081 2894	69.7%	1034 721	66.9%	1029 688	73.5%	1040 764	73.7%	978 721							
青森県立中央病院	600以上	90.7%	3824 3468	91.8%	3593 3298	89.9%	3665 3295	91.5%	3895 3563	93.8%	934 876	94.2%	932 878	86.9%	1018 885	91.4%	1011 924							
青森市民病院	400以上	84.3%	2195 1851	89.5%	2329 2085	91.7%	2229 2045	94.9%	2433 2309	95.2%	619 589	92.6%	593 549	95.4%	614 586	96.4%	607 585							
つがる総合病院	400以上	54.9%	1842 1012	52.9%	871 461	68.1%	1278 870	42.6%	1990 848	34.0%	532 181	33.5%	406 136	50.6%	549 278	50.3%	503 253							
岩手県立磐井病院	300以上			93.7%	2745 2572	92.9%	2666 2477	93.9%	2924 2746	94.6%	745 705	92.9%	702 652	93.8%	739 693	94.3%	738 696							
岩手県立大船渡病院	400以上	86.0%	1569 1349	83.7%	1568 1313	82.6%	1636 1352	84.2%	1582 1332	84.8%	407 345	84.7%	372 315	84.1%	396 333	83.3%	407 339							
岩手県立久慈病院	300以上	44.1%	1396 615	48.9%	1423 696	47.1%	1366 643	42.5%	1227 522	43.4%	350 152	45.1%	306 138	41.6%	286 119	39.6%	285 113							
岩手県立中央病院	600以上	43.5%	4991 2169	45.5%	5242 2386	47.1%	5124 2413	43.1%	5541 2389	42.7%	1397 597	42.9%	1390 597	43.6%	1415 617	43.2%	1339 578							
岩手県立中部病院	400以上			90.6%	3295 2984	86.2%	3394 2925	93.8%	3538 3318	93.3%	900 840	93.5%	862 806	93.5%	937 876	94.9%	839 796							
大崎市民病院	500以上	92.4%	5020 4639	92.6%	5179 4797	91.6%	5449 4992	93.1%	5727 5331	92.1%	1394 1284	92.5%	1416 1310	93.5%	1497 1399	94.2%	1420 1338							
公立刈田総合病院	200以上	83.6%	342 286																					
栗原市立栗原中央病院	300以上	94.2%	710 669	90.1%	664 598	90.4%	570 515	96.1%	440 423	98.1%	105 103	94.7%	114 108	95.0%	121 115	97.0%	100 97							
みやぎ県南中核病院	300以上	73.1%	2246 1641	72.0%	2635 1897	76.0%	1282 974	78.1%	2065 1612	78.4%	707 554	78.3%	681 533			77.5%	677 525							
市立秋田総合病院	300以上	80.7%	2059 1662	78.0%	2535 1978	76.2%	2564 1953	74.9%	2971 2225	76.8%	733 563	72.6%	686 498	75.3%	785 591	74.7%	767 573							
大館市立総合病院	400以上	92.7%	1908 1768	92.1%	1411 1300	88.4%	1670 1477	89.7%	1765 1583	89.9%	467 420	89.7%	388 348	91.2%	466 425	87.8%	444 390							
市立大森病院	200未満	65.7%	198 130	75.3%	283 213	68.5%	279 191																	
山形県立中央病院	600以上	100.0%	3896 3896	100.0%	4000 4000	100.0%	3073 3073	100.0%	1058 1058					100.0%	1058 1058									
寒河江市立病院	200未満			75.2%	226 170	72.9%	129 94	78.0%	118 92	84.8%	33 28	71.4%	21 15	77.1%	35 27	75.9%	29 22							
公立岩瀬病院	200以上	94.6%	1273 1204	97.6%	1379 1346	96.8%	1429 1383	97.2%	1615 1569	96.5%	369 356	98.0%	399 391	96.3%	435 419	97.8%	412 403							
公立藤田総合病院	300以上	97.8%	630 616	96.5%	890 859	97.3%	1149 1118	98.2%	900 884	97.5%	316 308			98.0%	299 293	99.3%	285 283							
茨城県立中央病院	500以上	94.1%	3058 2877	91.1%	3400 3098	89.8%	3544 3181	86.5%	3616 3127	86.1%	908 782	84.1%	930 782	88.4%	904 799	87.4%	874 764							
北茨城市民病院	200未満			100.0%	209 209	100.0%	174 174	100.0%	288 288	100.0%	77 77	100.0%	65 65	100.0%	72 72	100.0%	74 74							
桐生厚生総合病院	400以上					90.9%	1741 1582	94.2%	1698 1600	93.0%	400 372	95.2%	415 395	94.2%	434 409	94.4%	449 424							
さいたま市立病院	600以上	81.6%	4477 3654	81.8%	4724 3865	74.6%	5204 3880	75.0%	5924 4441	67.7%	1433 970	78.3%	1528 1197	76.9%	1504 1157	76.6%	1459 1117							
川口市立医療センター	500以上	58.3%	4817 2808	61.4%	4998 3069	66.8%	4894 3268	64.9%	5229 3395	62.2%	1398 869	65.4%	1274 833	65.8%	1319 868	66.6%	1238 825							
千葉県がんセンター	400以上	83.4%	2993 2496	85.8%	3190 2737																			
千葉市立海浜病院	200以上			72.4%	2245 1626	74.5%	2417 1801																	
船橋市立医療センター	400以上	92.0%	3639 3347	97.9%	3700 3622	92.1%	3966 3654	83.9%	4360 3658	83.1%	1104 917	86.5%	1093 945	80.4%	1125 905	85.8%	1038 891							
松戸市立総合医療センター	600以上	75.2%	4300 3233	81.9%	4030 3302	76.1%	3279 2494	71.8%	4762 3418	71.7%	1174 842	70.8%	1239 877	72.1%	1206 869	72.6%	1143 830							
国保旭中央病院	600以上	92.1%	8043 7408	92.8%	8051 7471	93.3%	8132 7589	92.7%	7748 7184	93.0%	1912 1779	92.7%	2010 1863	92.7%	2002 1856	92.4%	1824 1686							
青梅市立総合病院	500以上	46.7%	2740 1279	57.7%	3710 2141	59.3%	3613 2144	63.6%	3845 2447	64.0%	1002 641	64.5%	951 613	62.5%	887 554	63.6%	1005 639							
町田市民病院	400以上	* 63.4%	3719 2359	79.3%	4001 3171	78.3%	4270 3344	77.7%	3353 2604	77.1%	1106 853	80.5%	1116 898			75.4%	1131 853							
公立昭和病院	400以上	94.1%	3266 3074	95.9%	3391 3252	97.5%	3501 3412	97.2%	2768 2690	96.6%	853 824	97.3%	943 918	97.5%	972 948									
川崎市立川崎病院	600以上	100.0%	5208 5208	100.0%	5857 5857	100.0%	6055 6055	100.0%	3175 3175	100.0%	1566 1566			100.0%	1609 1609									
川崎市立多摩病院	300以上					66.8%	2365 1580	53.9%	3344 1804	68.6%	827 567	30.1%	875 263	88.2%	858 757	27.7%	784 217							
藤沢市民病院	500以上	70.0%	5080 3554	74.3%	5437 4038	72.3%	5670 4098	72.6%	4386 3185	72.5%	1440 1044	75.1%	1438 1080	70.4%	1508 1061									
横須賀市立うわまち病院	400以上	100.0%	2417 2417	100.0%	1975 1975																			
神奈川県リハビリテーション病院	300以上			100.0%	340 340	82.6%	386 319	83.0%	364 302	79.6%	98 78	82.4%	91 75	82.8%	99 82	88.2%	76 67							
静岡県立総合病院	600以上	78.5%	8117 6371	79.9%	8308 6641	76.8%	8110 6226																	
静岡市立静岡病院	500以上	77.4%	4950 3829	77.0%	4929 3796	79.6%	5867 4671	84.5%	4954 4184	83.1%	1469 1221	86.9%	1489 1294	81.6%	1508 1230	90.0%	488 439							
伊東市民病院	200以上	100.0%	325 325	100.0%	1346 1346			100.0%	1010 1010	100.0%	333 333	100.0%	312 312	100.0%	365 365									
磐田市立総合病院	500以上	91.7%	4380 4016	86.1%	4351 3747	84.3%	4720 3980	82.4%	5003 4123	82.0%	1248 1023	80.9%	1255 1015	84.4%	1287 1086	82.4%	1213 999							
菊川市立総合病院	200以上	57.9%	1158 671	58.4%	1038 606	70.3%	1039 730	89.6%	1246 1117	89.6%	279 250	89.5%	334 299	90.4%	301 272	89.2%	332 296							
公立森町病院	200未満	90.9%	110 100	74.2%	163 121	60.4%	144 87	61.6%	341 210	58.0%	50 29	52.0%	98 51	51.6%	95 49	82.7%	98 81							
中東遠総合医療センター	500以上			97.0%	5598 5431	97.0%	6154 5967	96.7%	6187 5980	96.8%	1580 1530	96.3%	1569 1511	96.4%	1576 1519	97.1%	1462 1420							
新潟県立新発田病院	400以上					80.8%	3546 2864			75.6%	946 715	80.6%	922 743	85.3%	863 736	82.2%	815 670							
富山県立富山市民病院	500以上	* 40.7%	2014 819	72.4%	3350 2425																			
石川県立中央病院	600以上	86.3%	5009 4322	86.2%	4681 4037	86.4%	5707 4929	87.4%	5860 5123	86.8%	1489 1292	87.4%	1481 1294	88.2%	1545 1362	87.4%	1345 1175							
公立能登総合病院	400以上					90.3%	1494 1349	87.8%	395 347	88.5%	382 338	93.0%	417 388	92.0%	300 276									
公立羽咋病院	200未満	100.0%	1268 1268	100.0%	814 814	100.0%	1127 1127	100.0%	1149 1149	100.0%	297 297	100.0%	295 295	100.0%	300 300	100.0%	257 257							
公立松任石川中央病院	300以上	97.6%	2426 2368	99.9%	1907 1905	100.0%	2626 2626	100.0%	2598 2598	100.0%	664 664	100.0%	638 638	100.0%	659 659	100.0%	637 637							
加賀市医療センター	300以上					68.9%	1343 925	75.7%	1336 1012	75.2%	331 249	77.5%	333 258	76.2%	332 253	74.1%	340 252							
福井県立病院	600以上			73.8%	4353 3211																			
市立敦賀病院	300以上	87.9%	1584 1392	86.9%	1558 1354																			
杉田玄白記念公立小浜病院	400以上	89.8%	1787 1605	89.4%	1749 1563	89.7%	1858 1667	89.5%	1803 1613	88.1%	454 400	88.9%	451 401	88.6%	473 419	92.5%	425 393							
長野県立木曽病院	200未満	79.9%	536 428	81.5%	686 559	74.8%	457 342	73.6%	493 363	72.9%	96 70	68.8%	93 64	81.4%	129 105	70.9%	175 124							
長野県立信州医療センター	300以上	88.2%	1565 1381	86.5%	1534 1327	91.0%	1196 1088	91.8%	1596 1465	87.8%	410 360	92.5%	375 347	93.0%	369 343	93.9%	442 415							
飯田市立病院	400以上	54.0%	5125 2768	55.5%	5228 2901	53.4%	5306 2835																	
市立大町総合病院	200未満					92.9%	565 525	94.2%	154 145	94.2%	154 145	89.1%	119 106	93.8%	145 136	93.9%	147 138							
岡谷市民病院	200以上	45.8%	1418 649	42.1%	1504 633	47.3%	1348 637	51.3%	1448 743	48.1%	324 156	48.7%	345 168	43.3%	356 154	62.6%	423 265							
佐久市立国保浅間総合病院	200以上					59.2%	527 312	59.2%	527 312															
長野市民病院	400以上	82.5%	4270 3524	85.6%	4206 3600	81.7%	4424 3614	79.2%	3445 2730	80.2%	1116 895			80.2%	1158 929	77.4%	1171 906							
松本市立病院	200未満	87.5%	216 189	98.8%	499 493	93.1%	537 500	96.2%	522 502	93.2%	133 124	98.0%	100 98	97.9%	142 139	95.9%	147 141							
伊那中央病院	300以上	80.5%	3458 2784	87.0%	3635 3164	91.																		

医療の質・医療安全指標の評価・公表等推進事業

一般15

手術開始前1時間以内の予防的抗菌薬投与率

(空白):該当なし、有効な登録数値なし、結果数値表示対象外 (\*):全体集計より除外

病院名	2020年度			2021年度			2022年度			2023年度			2023年4-6月			7-9月			10-12月			2024年1-3月		
	許可病床数	* 指標値	分母 分子	* 指標値	分母 分子	* 指標値	分母 分子	* 指標値	分母 分子	* 指標値	分母 分子	* 指標値	分母 分子	* 指標値	分母 分子	* 指標値	分母 分子	* 指標値	分母 分子	* 指標値	分母 分子	* 指標値	分母 分子	
大垣市民病院	600以上	94.3%	7367 6949	92.6%	7777 7204	94.7%	7617 7211	95.4%	7303 6968	94.4%	1850 1746	94.3%	1837 1732	96.1%	1812 1742	96.9%	1804 1748							
岐阜市民病院	500以上	66.8%	4434 2961	58.7%	4524 2654	81.0%	4330 3509	83.2%	4223 3513	84.4%	1046 883	83.2%	1052 875	83.6%	1104 923	81.5%	1021 832							
春日井市民病院	500以上	93.1%	3705 3451	93.4%	3914 3655	93.3%	4108 3831	92.8%	3183 2953	93.4%	1098 1025	90.8%	1080 981	94.2%	1005 947									
小牧市民病院	500以上	76.7%	4707 3609	82.4%	5492 4523	83.1%	5620 4670	83.1%	5736 4765	81.4%	1412 1150	84.5%	1404 1187	82.4%	1513 1246	84.0%	1407 1182							
津島市民病院	300以上									71.6%	1482 1176	72.2%	374 270	76.5%	395 302	66.2%	385 255							
豊橋市民病院	600以上	36.1%	7291 2631	52.0%	7176 3728	69.3%	7524 5212	70.4%	8069 5682	74.7%	2007 1499	72.4%	1990 1440	68.5%	2064 1413	66.2%	2008 1330							
西尾市民病院	300以上	93.9%	1824 1713	95.8%	1371 1314	95.6%	1968 1881	96.9%	2070 2006	96.1%	515 495	96.2%	525 505	97.5%	520 507	97.8%	510 499							
碧南市民病院	200以上									92.2%	1672 1541	92.3%	311 287	90.5%	431 390	94.0%	503 473							
公立西知多総合病院	400以上			80.7%	1627 1313	77.1%	3499 2696	75.3%	3784 2851	74.4%	972 723	76.7%	890 683	74.3%	944 701	76.1%	978 744							
公立陶生病院	600以上	96.7%	4014 3883	98.0%	4277 4192	98.9%	4076 4031	98.9%	3900 3858	98.4%	1031 1015	99.2%	971 963	99.0%	928 919	99.1%	970 961							
名張市立病院	200以上			50.1%	585 293																			
松阪市民病院	300以上	60.0%	2190 1314	61.6%	2139 1318	59.9%	2217 1328	61.2%	2191 1341	65.8%	561 369	59.0%	542 320	61.0%	543 331	58.9%	545 321							
彦根市立病院	400以上	74.7%	4130 3087	71.3%	4238 3021	72.2%	4396 3172	73.3%	4285 3142	76.3%	1049 800	72.4%	1121 812	71.3%	1088 776	73.4%	1027 754							
公立甲賀病院	400以上	80.3%	2566 2061	83.3%	2660 2216	76.8%	2748 2110	75.3%	3105 2338	74.7%	768 574	72.4%	774 560	73.9%	778 575	80.1%	785 629							
京都市立病院	500以上	63.6%	4918 3129	63.1%	5481 3459	60.1%	5542 3328	59.0%	5739 3385	58.7%	1408 827	60.0%	1377 826	58.1%	1469 853	59.2%	1485 879							
京丹後市立弥栄病院	200未満	72.3%	1083 783	69.2%	1148 794	70.6%	1155 815																	
大阪府立十三市民病院	200以上	90.7%	364 330	91.0%	642 584	89.6%	869 779	86.8%	1075 933	88.4%	259 229	86.4%	265 229	86.8%	265 230	85.7%	286 245							
大阪府立総合医療センター	600以上	100.0%	10645 10645	100.0%	7915 7915	100.0%	11544 11544	100.0%	12255 12255	100.0%	3031 3031	100.0%	3129 3129	100.0%	3178 3178	100.0%	2917 2917							
市立池田病院	300以上	54.6%	4644 2534	44.9%	4212 1892	56.3%	4465 2512	61.2%	3708 2268	57.5%	1053 606	65.6%	657 431	62.1%	1009 627	61.1%	989 604							
堺市立総合医療センター	400以上	93.1%	4980 4636	97.9%	5137 5031	99.7%	5566 5548	100.0%	6074 6074	100.0%	1516 1516	100.0%	1522 1522	100.0%	1525 1525	100.0%	1511 1511							
市立東大阪医療センター	500以上	87.6%	6460 5657	85.9%	6793 5835	85.5%	7504 6414	88.9%	7453 6628	86.1%	1958 1685	89.2%	1875 1673	90.5%	1825 1652	90.1%	1795 1618							
箕面市立病院	300以上	83.0%	3473 2882	81.2%	3550 2884	79.8%	3372 2690	81.7%	3641 2975	81.9%	961 787	82.3%	872 718	80.8%	936 756	81.9%	872 714							
八尾市立病院	300以上	75.0%	4208 3156	77.8%	4153 3229	78.7%	4312 3393	81.4%	4219 3436	81.2%	1044 848	82.8%	1061 878	81.3%	1064 865	80.5%	1050 845							
兵庫県立淡路医療センター	400以上	88.9%	2605 2315	90.3%	3159 2854	87.4%	3445 3010	89.4%	3311 2959	87.4%	872 762	89.5%	846 757	89.1%	824 734	91.8%	769 706							
兵庫県立丹波医療センター	300以上	86.4%	2074 1791																					
兵庫県立尼崎総合医療センター	600以上	54.8%	11969 6558	55.4%	9649 5350	38.8%	13956 5417	56.1%	14056 7886	46.8%	3560 1666	57.2%	3416 1955	61.0%	3630 2216	59.4%	3450 2049							
神戸市立医療センター中央市民病院	600以上	64.8%	7425 4810	62.2%	8505 5288	60.5%	9287 5621	59.4%	9671 5747	59.8%	2409 1440	57.6%	2423 1396	60.2%	2469 1487	60.1%	2370 1424							
明石市立市民病院	300以上	77.6%	2359 1831	72.8%	2588 1885	71.9%	2374 1706	68.2%	1909 1302			65.4%	648 424	69.3%	661 458	70.0%	600 420							
赤穂市民病院	300以上	79.2%	1411 1117	83.1%	1612 1339	78.8%	1542 1215	82.5%	1297 1070	82.2%	304 250	82.4%	330 272	82.4%	330 272	82.9%	333 276							
市立芦屋病院	200未満	70.0%	1002 701	72.1%	1138 820	63.3%	1192 755	* 45.4%	1167 530	59.7%	310 185	* 9.2%	306 28	60.1%	273 164	55.0%	278 153							
市立伊丹病院	400以上	100.0%	3680 3680	100.0%	4047 4047	100.0%	4096 4096	100.0%	4219 4219	100.0%	1127 1127	100.0%	1039 1039	100.0%	1031 1031	100.0%	1022 1022							
三田市民病院	300以上	79.4%	2708 2150	81.5%	2825 2301	79.3%	2873 2277	80.3%	2690 2159	78.6%	655 515	81.9%	697 571	80.5%	667 537	79.9%	671 536							
宝塚市立病院	400以上									61.6%	2896 1783	58.4%	942 605	62.2%	964 600									
西宮市立中央病院	200以上	100.0%	1145 1145	100.0%	1354 1354	100.0%	1317 1317	100.0%	1112 1112	100.0%	208 208	100.0%	296 296	100.0%	311 311	100.0%	297 297							
西脇市立西脇病院	300以上	82.9%	726 602	77.7%	1439 1118	79.5%	1406 1118	79.4%	1415 1124	77.6%	361 280	78.4%	329 258	82.0%	373 306	79.5%	352 280							
奈良県総合医療センター	500以上			100.0%	1154 1154			* 0.6%	2895 17					* 0.0%	1450 0	* 1.2%	1445 17							
南奈良総合医療センター	200以上	96.4%	1485 1432					97.3%	890 866															
大和高田市立病院	300以上	93.2%	2050 1911																					
国保中央病院	200以上			66.7%	511 341	63.7%	510 325	75.6%	381 288	77.5%	142 110	66.7%	114 76			81.6%	125 102							
橋本市立病院	300以上	100.0%	2394 2394	100.0%	1184 1184																			
鳥取県立厚生病院	300以上	83.7%	1652 1383	84.1%	1274 1072	88.3%	1150 1016	85.5%	1483 1268	87.4%	373 326	84.3%	357 301	85.6%	362 310	84.7%	391 331							
島根県立中央病院	500以上	84.9%	3682 3127	85.2%	3901 3324	82.6%	4124 3407	75.7%	4076 3085	76.1%	1025 780	74.5%	1013 755	77.2%	1011 780	75.0%	1027 770							
瀬戸内市立瀬戸内市民病院	200未満	83.0%	253 210	82.5%	212 175	89.8%	245 220	93.5%	214 200	90.7%	54 49	90.9%	55 50	98.2%	55 54	94.0%	50 47							
県立広島病院	600以上	95.8%	5846 5601	86.5%	6032 5215	87.8%	6194 5440	86.3%	6211 5362	87.0%	1533 1333	87.0%	1534 1334	87.3%	1590 1388	84.1%	1554 1307							
広島市立北部医療センター安佐市民病院	400以上	100.0%	3741 3741	100.0%	3875 3875	100.0%	4060 4060	72.9%	5891 4297	73.0%	1484 1083	72.5%	1475 1070	73.2%	1476 1080	73.1%	1456 1064							
尾道市立市民病院	200以上							97.7%	2430 2373	97.8%	2341 2289	96.9%	576 558	97.1%	577 560	100.0%	578 578							
福山市民病院	500以上	88.0%	5451 4795	69.5%	5529 3843	64.3%	5806 3735	72.0%	5723 4119	61.1%	1593 974	75.8%	1419 1076	77.0%	1378 1061	75.6%	1333 1008							
安芸太田病院	200未満			0.0%	134 0	94.0%	183 172	100.0%	164 164	100.0%	31 31	100.0%	39 39	100.0%	46 46	100.0%	48 48							
山口県立総合医療センター	500以上	90.3%	4609 4164	89.2%	4372 3898	88.7%	4819 4273	88.4%	5064 4478	88.7%	1250 1109	87.7%	1280 1122	89.2%	1264 1128	88.1%	1270 1119							
光市立光総合病院	200以上																							

一般15

手術開始前1時間以内の予防的抗菌薬投与率

(空白):該当なし、有効な登録数値なし、結果数値表示対象外 (\*):全体集計より除外

病院名	許可病床数	2020年度			2021年度			2022年度			2023年度			2023年4-6月			7-9月			10-12月			2024年1-3月		
		* 指標値	分母	分子	* 指標値	分母	分子	* 指標値	分母	分子	* 指標値	分母	分子	* 指標値	分母	分子	* 指標値	分母	分子	* 指標値	分母	分子	* 指標値	分母	分子
長崎みなとメディカルセンター	500以上									55.9%	2755	1539				58.5%	990	579	53.5%	898	480	55.4%	867	480	
長崎県対馬病院	200以上	54.3%	788	428	60.7%	799	485	54.7%	816	446	42.7%	803	343	42.8%	201	86	39.6%	182	72	46.4%	224	104	41.3%	196	81
荒尾市立有明医療センター	200以上	100.0%	1087	1087	100.0%	895	895	100.0%	917	917	100.0%	966	966	100.0%	230	230	100.0%	221	221	100.0%	299	299	100.0%	216	216
球磨郡公立多良木病院	200未満										75.7%	552	418	79.0%	119	94	75.7%	136	103	73.0%	148	108	75.8%	149	113
大分県立病院	500以上	75.5%	4243	3203	73.7%	4546	3349	75.5%	4471	3374	* 60.8%	5547	3373	* 43.2%	2004	865	73.3%	1155	847	72.1%	1221	880	66.9%	1167	781
中津市立中津市民病院	200以上	85.7%	1469	1259	81.0%	1665	1349	83.6%	1668	1395	97.9%	1637	1603	97.3%	486	473	98.3%	420	413	98.4%	371	365	97.8%	360	352
沖縄県立宮古病院	200以上	76.9%	1102	847	78.9%	1599	1262	78.8%	1614	1272	80.9%	1737	1405	76.5%	425	325	84.1%	454	382	81.4%	442	360	81.3%	416	338

## 一般16

## 肺血栓塞栓症の予防対策実施率

$$\text{肺血栓塞栓症の予防対策実施率} = \frac{\text{分母のうち、肺血栓塞栓症の予防対策が実施された退院患者数}}{\text{肺血栓塞栓症発症リスクレベル「中」以上の手術を実施した退院患者数}}$$

肺血栓塞栓症の予防対策実施率とは

肺血栓塞栓症とは、下肢や腹部でできた血の塊（血栓）が肺に行く血管（肺動脈）に詰まる病気です。予防には血液凝固を抑える薬剤を使用したり、弾性ストッキングなどを利用することがあります。リスクの程度が一定以上ある手術の時に、予防対策がなされた割合を表しています。

指標の説明

肺血栓塞栓症は、大きな手術後、ベッド上安静を長くしている場合に発症しやすいとされています。今回の指標では、手術のリスク分類を行い、中リスク以上の手術の前後で対策が行われている率を測定しました。対策に積極的に取り組んでいる病院は率が高くなります。

血液凝固を抑える薬剤（抗凝固剤）を使用できない患者さんや弾性ストッキングを下肢に着用できない患者さんもありますのでこのような患者さんが多い病院では率が低くなります。

より高い値を目指しています。

計算について

参考としたガイドライン等

日本循環器学会等

[https://www.j-circ.or.jp/cms/wp-content/uploads/2017/09/JCS2017\\_ito\\_h.pdf](https://www.j-circ.or.jp/cms/wp-content/uploads/2017/09/JCS2017_ito_h.pdf)

データ除外

なし

補正などの計算方法

なし

データ基準日

2024年4月25日

考察

登録施設数、平均値、中央値等には大きな経年変化はないものの、最小値の向上を認め実施率等は極めて高い水準で維持されている。

一般16

肺血栓塞栓症の予防対策実施率

データのまとめ	対象病院群	精神科標榜なし、総合病院精神科無床、総合病院精神科有床							
	調査期間	2020年度	2021年度	2022年度	2023年度	2023年4-6月	7-9月	10-12月	2024年1-3月
	データ登録病院数	149	153	148	150	147	147	145	144
	分母合計	183234	191714	193241	201109	50308	49905	53088	47808
	75パーセンタイル	95.4%	95.1%	95.3%	95.4%	95.7%	95.5%	95.2%	95.5%
	中央値	91.9%	92.6%	93.3%	93.0%	93.0%	93.1%	93.1%	92.8%
	25パーセンタイル	88.6%	89.4%	89.1%	88.8%	88.7%	89.1%	88.7%	89.2%
	平均値	91.0%	90.7%	90.8%	91.3%	91.4%	91.6%	91.0%	91.2%
	平均値(0を除く)	91.0%	91.3%	91.4%	91.3%	91.4%	91.6%	91.0%	91.2%

【時系列】 ●は平均値、他は上方から最大値、75パーセンタイル値、中央値、25パーセンタイル値、最小値

(2014年7月開始)

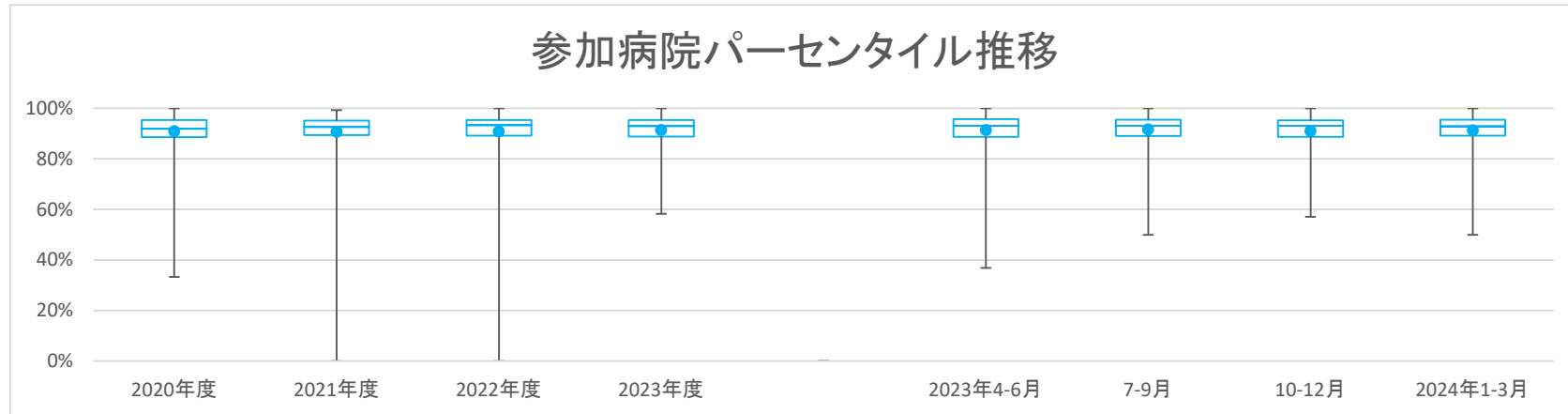

【直近データ分布】

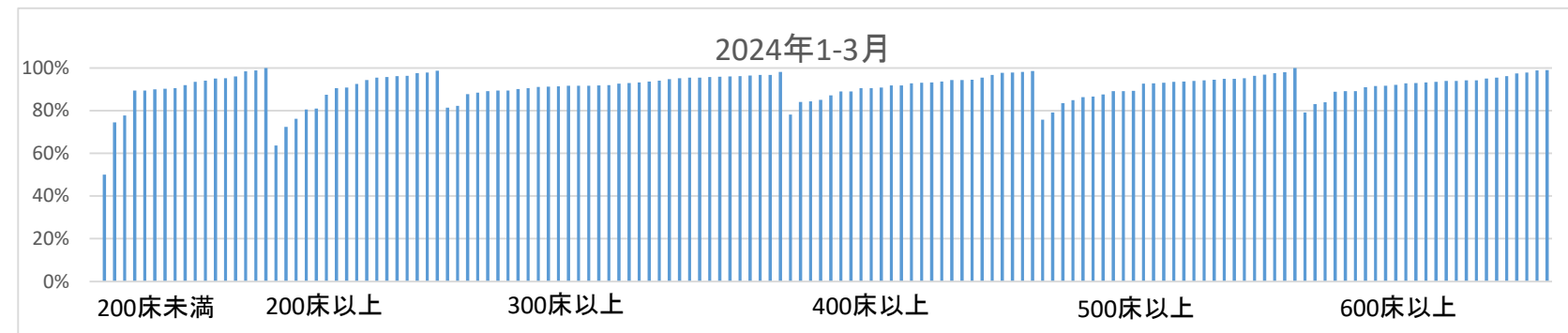

一般16

肺血栓塞栓症の予防対策実施率

(空白):該当なし、有効な登録数値なし、結果数値表示対象外

(\*)全体集計より除外

病院名	許可病床数	2020年度			2021年度			2022年度			2023年度			2023年4-6月			7-9月			10-12月			2024年1-3月		
		指標値	分母	分子	指標値	分母	分子	指標値	分母	分子	指標値	分母	分子	指標値	分母	分子	指標値	分母	分子	指標値	分母	分子	指標値	分母	分子
市立札幌病院	600以上	87.6%	1122	983	88.1%	1111	979	87.4%	1482	1296	88.8%	2020	1793	87.7%	511	448	88.3%	503	444	87.3%	535	467	92.1%	471	434
市立旭川病院	400以上	94.4%	676	638	94.6%	685	648	93.0%	657	611	96.7%	693	670	96.3%	191	184	94.1%	152	143	98.3%	174	171	97.7%	176	172
小樽市立病院	300以上	93.4%	813	759	90.7%	1319	1196	88.7%	1240	1100	89.1%	1284	1144	89.8%	324	291	88.6%	316	280	88.6%	351	311	89.4%	293	262
市立釧路総合病院	500以上	86.3%	1422	1227	89.0%	1582	1408	88.8%	1506	1337	89.0%	1612	1435	88.3%	383	338	89.1%	387	345	89.4%	434	388	89.2%	408	364
砂川市立病院	400以上	96.8%	1130	1094	98.0%	1175	1152	97.2%	1107	1076	94.2%	1269	1195	96.9%	319	309	98.4%	305	300	92.7%	328	304	89.0%	317	282
市立千歳市民病院	200未満	94.2%	605	570	93.9%	644	605	94.1%	648	610	92.6%	645	597	93.0%	172	160	92.5%	159	147	93.9%	180	169	90.3%	134	121
苫小牧市立病院	300以上	91.9%	737	677	91.3%	677	618	93.1%	549	511	91.4%	905	827	92.5%	213	197	93.5%	248	232	90.1%	233	210	89.1%	211	188
名寄市立総合病院	300以上	88.6%	792	702	91.9%	675	620	91.7%	648	594	89.9%	664	597	89.6%	173	155	90.1%	191	172	87.5%	160	140	92.9%	140	130
青森県立中央病院	600以上	88.6%	2059	1824	89.9%	2109	1895	90.3%	2070	1869	91.8%	2190	2010	92.7%	559	518	91.7%	527	483	91.8%	575	528	90.9%	529	481
青森市民病院	400以上	86.9%	1195	1039	88.6%	1370	1214	89.8%	1249	1122	87.2%	1383	1206	90.2%	357	322	84.8%	322	273	88.9%	377	335	84.4%	327	276
つがる総合病院	400以上	89.0%	1035	921	94.0%	530	498	92.3%	713	658	90.6%	1315	1192	88.2%	340	300	92.6%	284	263	91.5%	354	324	90.5%	337	305
十和田市立中央病院	300以上	95.9%	689	661	95.0%	735	698	94.3%	742	700	91.6%	740	678	89.1%	192	171	89.1%	183	163	96.6%	206	199	91.2%	159	145
八戸市立市民病院	600以上	95.2%	2527	2406	96.7%	2512	2429	95.9%	2513	2409	94.8%	2603	2467	95.5%	693	662	93.4%	649	606	94.1%	647	609	96.1%	614	590
岩手県立磐井病院	300以上	95.7%	674	645	96.1%	685	658	97.0%	758	735	95.2%	706	672	95.2%	187	178	94.1%	186	175	95.0%	181	172	96.7%	152	147
岩手県立大船渡病院	400以上	90.4%	384	347	85.6%	411	352	91.0%	412	375	91.8%	340	312	90.3%	103	93	90.5%	84	76	92.0%	87	80	95.5%	66	63
岩手県立久慈病院	300以上	93.3%	2559	2387	92.8%	2529	2347	92.8%	2589	2403	92.5%	2761	2553	92.8%	667	619	93.2%	650	606	92.3%	717	662	91.6%	727	666
岩手県立中部病院	400以上	97.3%	1492	1452	97.3%	1492	1452	95.6%	1637	1565	96.6%	1697	1640	93.8%	438	411	91.7%	431	421	97.1%	441	428	98.2%	387	380
大崎市民病院	500以上	95.4%	2301	2195	94.4%	2392	2259	94.6%	2551	2412	93.9%	2614	2454	93.0%	612	569	94.1%	623	586	94.6%	746	706	93.7%	633	593
公立刈田総合病院	200以上	97.6%	42	41																					
栗原市立栗原中央病院	300以上	79.9%	278	222	88.1%	293	258	86.7%	240	208	96.8%	247	239	92.2%	51	47	98.3%	58	57	98.7%	76	75	96.8%	62	60
みやぎ県南中核病院	300以上	90.3%	1015	917	91.2%	1118	1020	94.4%	586	553	91.6%	902	826	93.4%	320	299	90.0%	279	251				91.1%	303	276
市立秋田総合病院	300以上	90.5%	894	809	89.4%	1065	952	88.1%	1064	937	90.9%	1221	1110	88.1%	310	273	92.3%	273	252	89.9%	338	304	93.7%	300	281
大館市立総合病院	400以上	95.0%	819	778	93.1%	822	765	93.9%	686	644	92.1%	722	665	94.8%	192	182	91.8%	170	156	90.8%	185	168	90.9%	175	159
市立横手病院	200以上	91.6%	570	522	93.3%	580	541	93.8%	549	515	92.5%	558	516	93.8%	144	135	92.8%	152	141	92.6%	135	125	90.6%	127	115
市立大森病院	200未満	84.4%	90	76	86.0%	129	111	86.4%	140	121															
山形県立中央病院	600以上	83.2%	2184	1816	86.5%	2319	2006	83.6%	1772	1481	81.8%	1261	1031	97.0%	694	673	97.1%	678	658	98.2%	705	692	98.9%	712	704
日本海総合病院	600以上	97.7%	2440	2383	97.8%	2600	2542	97.5%	2507	2444	97.8%	2789	2727	97.0%	694	673	97.1%	678	658	98.2%	705	692	98.9%	712	704
寒河江市立病院	200未満				94.7%	95	90	94.4%	71	67	100.0%	63	63	100.0%	12	12	100.0%	18	18	100.0%	18	18	100.0%	15	15
山形市立病院済生館	500以上	93.0%	1039	966	93.0%	1121	1042	91.3%	1145	1045	92.2%	1031	951	92.3%	274	253	92.3%	248	229	91.7%	253	232	92.6%	256	237
北村山公立病院	300以上	85.3%	415	354	88.7%	442	392																		
公立岩瀬病院	200以上	98.2%	487	478	98.7%	619	611	98.3%	655	644	98.1%	739	725	98.8%	166	164	98.4%	185	182	97.6%	208	203	97.8%	180	176
公立藤田総合病院	300以上	92.1%	531	489	91.5%	532	487	90.7%	711	645	93.2%	725	676	91.8%	183	168	94.7%	169	160	93.8%	210	197	92.6%	163	151
茨城県立中央病院	500以上	95.3%	1706	1626	96.5%	1722	1661	95.4%	1737	1657	94.3%	1838	1734	95.3%	447	426	93.9%	461	433	94.2%	482	454	94.0%	448	421
北茨城市民病院	200未満				82.6%	86	71	77.9%	68	53	84.9%	93	79	91.7%	24	22	63.6%	11	7	81.8%	33	27	92.0%	25	23
群馬県立心臓血管センター	200未満	98.9%	374	370																					
桐生厚生総合病院	400以上							93.5%	802	750	93.7%	863	809	94.2%	208	196	93.0%	215	200	93.4%	211	197	94.3%	229	216
公立富岡総合病院	300以上	94.8%	957	907	92.2%	962	887	85.6%	1058	906	90.1%	1009	909	88.4%	249	220	87.1%	249	217	93.3%	268	250	91.4%	243	222
さいたま市立病院	600以上	90.1%	2023	1822	90.1%	2085	1878	90.5%	2254	2040	89.9%	2466	2216	91.2%	622	567	87.7%	618	542	89.3%	672	600	91.5%	554	507
春日部市立医療センター	300以上	84.3%	568	479																					
川口市立医療センター	500以上	91.5%	1818	1663	93.8%	1842	1728	93.0%	1945	1808	94.8%	1947	1846	94.7%	509	482	94.5%	474	448	94.9%	528	501	95.2%	436	415
千葉県がんセンター	400以上	92.6%	1997	1850	92.5%	2040	1887																		
千葉市立海浜病院	200以上				92.1%	725	668	92.6%	775	718															
船橋市立医療センター	400以上	94.5%	1853	1752	94.1%	1765	1661	95.1%	1915	1821	95.4%	2054	1959	95.9%	513	492	95.3%	529	504	95.7%	536	513	94.5%	476	450
松戸市立総合医療センター	600以上	88.7%	1868	1656	89.8%	1842	1655	88.5%	1453	1286	92.6%	937	868	71.4%	7	5				91.5%	497	455	94.2%	433	408
国保旭中央病院	600以上	82.7%	3002	2482	85.6%	3046	2606	85.5%	3128	2673	85.6%	3158	2703	86.4%	784	677	87.6%	775	679	85.3%	835	712	83.1%	764	635
東京都健康長寿医療センター	500以上	83.0%	657	545	83.7%	869	727	91.5%	924	845	90.0%	1112	1001	92.0%	263	242	89.1%	274	244	92.4%	291	269	86.6%	284	246
青梅市立総合病院	500以上	94.1%	1132	1065	93.4%	1599	1494	94.6%	1551	1468	90.1%	1622	1462	90.7%	387	351	92.4%	410	379	90.0%	399	359	87.6%	426	373
町田市民病院	400以上	92.0%	1405	1292	90.7%	1454	1319	92.4%	1480	1367	90.7%	1105	1002	90.8%	381	346	90.7%	378	343				90.5%	346	313
公立昭和病院	400以上	94.4%	1813	1712	94.3%	1828	1724	93.0%	1865	1735	93.7%	1384	1297	94.4%	428	404	94.5%	456	431	92.4%	500	462			
川崎市立川崎病院	600以上				91.9%	2135	1961	91.6%	2156	1974	93.7%	1708	1601	93.3%	554	517				94.3%	613	578	93.5%	541	506
川崎市立多摩病院	300以上	91.6%	867	794	92.9%	890	827	90.2%	843	760	90.9%	945	859	87.2%	203	177	92.4%	236	218	91.8%	279	256	91.6%	227	208
藤沢市民病院	500以上	89.3%	2041	1822	93.2%	2159	2013	96.2%	2263	2178	95.9%	2276	2182	97.4%	539	525	95.6%	591	565	94.3%	599	565	96.3%	547	527
横浜須賀土立わかまち病院	400以上	91.0%	954	868	89.7%	1007	903	89.1%	833	742	87.4%	802	701	85.3%	211	180	88.3%	317	280	88.7%	141	125	87.2%	133	116
神奈川リハビリテーション病院	300以上				74.6%	256	191	79.2%	279	221	87.0%	239	208	95.1%	41	39	91.3%	69	63	78.8%	80	63	87.8%	49	43
山梨県立中央病院	600以上	89.6%	721	646																					
静岡県立総合病院	600以上	96.0%	3697	3549	95.9%	3832	3675																		

医療の質・医療安全指標の評価・公表等推進事業

一般16

肺血栓症の予防対策実施率  
 (空白):該当なし、有効な登録数値なし、結果数値表示対象外 (\*)全体集計より除外

病院名	許可病床数	2020年度			2021年度			2022年度			2023年度			2023年4-6月			7-9月			10-12月			2024年1-3月		
		* 指標値	分母	分子	* 指標値	分母	分子	* 指標値	分母	分子	* 指標値	分母	分子	* 指標値	分母	分子	* 指標値	分母	分子	* 指標値	分母	分子	* 指標値	分母	分子
石川県立中央病院	600以上	96.1%	2432	2337	95.8%	2346	2248	93.3%	2876	2682	97.6%	2954	2882	96.6%	760	734	97.6%	712	695	98.2%	799	785	97.8%	683	668
公立能登総合病院	400以上										91.8%	534	490	81.7%	109	89	92.0%	125	115	92.8%	167	155	98.5%	133	131
公立羽咋病院	200未満	88.8%	241	214	82.0%	194	159	82.8%	180	149	82.5%	212	175	77.6%	49	38	91.7%	48	44	86.7%	60	52	74.5%	55	41
公立松任石川中央病院	300以上	88.1%	749	660	90.1%	648	584	89.4%	902	806	87.6%	876	767	84.1%	232	195	87.8%	213	187	87.3%	236	206	91.8%	195	179
加賀市医療センター	300以上							94.4%	552	521	96.4%	525	506	100.0%	112	112	93.8%	130	122	95.7%	140	134	96.5%	143	138
福井県立病院	600以上	98.3%	1685	1656	97.9%	1705	1669	97.5%	1892	1844	98.5%	2004	1974	98.7%	478	472	98.6%	510	503	97.6%	506	494	99.0%	510	505
市立敦賀病院	300以上	95.3%	666	635	92.5%	644	596																		
杉田玄白記念公立小浜病院	400以上	91.3%	459	419	90.2%	458	413	90.8%	519	471	92.2%	486	448	90.8%	119	108	94.1%	102	96	92.3%	130	120	91.9%	135	124
長野県立木曾病院	200未満	89.9%	169	152	92.9%	197	183	92.3%	169	156	86.6%	142	123	92.9%	28	26	81.3%	32	26	82.9%	35	29	89.4%	47	42
長野県立信州医療センター	300以上	89.7%	871	781	93.2%	871	812	97.7%	871	851	97.7%	855	835	96.5%	201	194	97.5%	238	232	98.5%	196	193	98.2%	220	216
飯田市立病院	400以上	97.8%	1424	1392	97.7%	963	941	98.0%	1426	1398	98.0%	738	723	97.5%	362	353	98.4%	376	370						
市立大町総合病院	200未満							97.0%	168	163	100.0%	48	48	94.6%	37	35	98.0%	49	48				94.1%	34	32
岡谷市民病院	200以上	81.7%	372	304	81.6%	392	320	79.2%	370	293	76.2%	361	275	77.1%	83	64	75.0%	76	57	76.2%	101	77	76.2%	101	77
佐久市立国保浅間総合病院	200以上							94.8%	896	849	98.3%	230	226	98.3%	230	226	91.0%	223	203	95.1%	265	252	94.4%	178	168
長野市民病院	400以上	88.1%	1939	1708	88.8%	1897	1685	86.1%	1971	1698	86.7%	1948	1689	86.3%	505	436	88.9%	449	399	86.7%	527	457	85.0%	467	397
松本市立病院	200未満	94.0%	267	251	94.7%	266	252	94.0%	265	249	96.5%	257	248	100.0%	72	72	96.1%	51	49	95.8%	72	69	93.5%	62	58
伊那中央病院	300以上	86.7%	1488	1290	89.2%	1496	1334	88.4%	1601	1415	93.0%	1568	1459	90.9%	362	329	94.8%	362	343	93.2%	428	399	93.3%	416	388
昭和伊南総合病院	300以上	79.2%	360	285	78.7%	314	247	78.6%	345	271	82.5%	382	315	80.7%	88	71	82.8%	93	77	79.1%	115	91	88.4%	86	76
国保依田窪病院	200未満	98.6%	498	491	98.7%	456	450	96.5%	401	387	95.5%	425	406	94.0%	117	110	95.1%	122	116	95.0%	101	96	98.8%	85	84
岐阜県総合医療センター	600以上	93.5%	2625	2454	94.9%	2733	2594	93.6%	2749	2574	91.0%	2905	2643	91.7%	688	631	92.5%	716	662	90.6%	802	727	89.1%	699	623
大垣市民病院	600以上	89.0%	3115	2773	89.7%	3374	3027	94.0%	3233	3039	94.4%	3115	2942	94.6%	795	752	94.9%	752	714	94.0%	822	773	94.2%	746	703
岐阜市民病院	500以上	85.6%	2061	1765	87.0%	2199	1914	87.1%	2122	1848	85.4%	2107	1799	85.7%	525	450	86.6%	523	453	85.6%	576	493	83.4%	483	403
総合病院中津川市民病院	300以上	94.7%	837	793	95.9%	893	856	94.4%	870	821	93.4%	891	832	95.2%	228	217	92.1%	228	210	95.6%	225	215	90.5%	210	190
名古屋市民立東部医療センター	500以上	90.9%	1831	1665	89.1%	1926	1716																		
春日井市民病院	500以上	91.3%	1836	1677	92.8%	1899	1762	95.9%	1990	1908	78.1%	1755	1370	82.9%	604	501	74.1%	568	421	76.8%	583	448			
小牧市民病院	500以上	96.2%	2517	2422	98.0%	2655	2602	98.4%	2620	2577	98.2%	2651	2603	98.7%	701	692	98.5%	649	639	98.0%	697	683	97.5%	604	589
津島市民病院	300以上							83.4%	603	503	88.1%	616	543	88.1%	168	148	84.4%	141	119	90.4%	156	141	89.4%	151	135
豊橋市民病院	600以上	91.6%	3048	2793	95.1%	3169	3013	93.9%	3283	3084	94.5%	3266	3085	95.1%	852	810	94.7%	770	729	95.0%	848	806	93.0%	796	740
西尾市民病院	300以上	86.6%	566	490	89.7%	614	551	87.7%	633	555	88.8%	596	529	88.1%	159	140	89.4%	141	126	84.6%	162	137	94.0%	134	126
碧南市民病院	200以上	97.0%	503	488	94.1%	135	127	96.0%	429	412	95.7%	140	134	95.7%	140	134	94.5%	128	121				97.5%	161	157
公立西知多総合病院	400以上	82.0%	1159	950	94.5%	1111	1050	94.6%	1177	1114	95.6%	1139	1089	97.0%	268	260	96.8%	285	276	95.4%	307	293	93.2%	279	260
公立陶生病院	600以上	96.1%	1826	1754	90.9%	1758	1598	94.4%	1655	1563	95.4%	1694	1616	93.1%	447	416	97.1%	407	395	96.2%	422	406	95.5%	418	399
名張市立病院	200以上				72.7%	132	96																		
松阪市民病院	300以上	87.4%	532	465	88.1%	603	531	85.0%	633	538	84.2%	660	556	86.5%	170	147	83.4%	163	136	85.3%	177	151	81.3%	150	122
市立長浜病院	500以上	99.6%	943	939	99.3%	1036	1029	100.0%	1075	1075	85.2%	1470	1253	86.8%	349	303	87.4%	389	340	86.8%	401	348	79.2%	331	262
彦根市立病院	400以上	93.9%	831	780	96.1%	1122	1078	95.7%	1210	1158	95.4%	1236	1179	94.8%	328	311	96.0%	324	311	95.3%	296	282	95.5%	288	275
公立甲賀病院	400以上	97.2%	847	823	96.3%	899	866	96.3%	849	818	92.2%	948	874	92.1%	239	220	91.5%	223	204	92.2%	243	224	93.0%	243	226
京都市立病院	500以上	96.1%	1824	1753	95.9%	1929	1850	95.9%	1924	1845	96.0%	1987	1908	95.3%	469	447	96.8%	497	481	95.1%	488	464	96.8%	533	516
亀岡市立病院	200未満							94.8%	502	476	95.4%	130	124	95.4%	130	124	95.5%	110	105	93.6%	140	131	95.1%	122	116
京丹後市立弥栄病院	200未満	84.3%	178	150	77.4%	190	147	85.1%	194	165															
大阪急性期・総合医療センター	600以上	91.3%	2851	2604	94.1%	2964	2789	93.8%	1684	1580	94.7%	3096	2931	93.2%	761	709	96.4%	813	784	94.9%	843	800	94.0%	679	638
大阪市立十三市民病院	200以上	97.8%	179	175	98.7%	299	295	96.8%	403	390	97.5%	476	464	97.6%	126	123	98.3%	118	116	97.5%	122	119	96.4%	110	106
大阪市立総合医療センター	600以上	83.1%	3240	2694	90.3%	2526	2282	92.1%	3630	3343	91.0%	3741	3404	93.0%	940	874	92.5%	955	883	89.3%	1005	897	89.2%	841	750
市立池田病院	300以上	94.2%	1360	1281	98.8%	1372	1356	98.5%	1376	1355	96.9%	993	962				96.2%	315	303	98.3%	352	346	96.0%	326	313
堺市立総合医療センター	400以上	94.2%	2014	1897	96.5%	1899	1832	95.9%	2101	2014	93.0%	2267	2108	94.6%	554	524	93.5%	584	546	90.4%	584	528	93.6%	545	510
市立東大阪医療センター	500以上	88.6%	1687	1495	88.8%	1665	1478	89.8%	2001	1796	87.9%	1919	1686	88.3%	523	462	86.9%	474	412	90.6%	511	463	84.9%	411	349
箕面市立病院	300以上	96.6%	1096	1059	96.1%	1115	1071	94.3%	1131	1066	92.2%	1148	1059	92.8%	293	272	91.8%	279	256	92.7%	302	280	91.6%	274	251
八尾市立病院	300以上	95.0%	1768	1680	95.5%	1759	1679	92.3%	1692	1562	94.0%	1716	1613	91.0%	445	405	95.1%	429	408	94.3%	442	417	95.8%	400	383
兵庫県立淡路医療センター	400以上	97.1%	1515	1471	97.8%	1517	1484	97.6%	1565	1528	98.3%	1555	1529	98.3%	408	401	98.2%	383	376	99.0%	387	383	97.9%	377	369
兵庫県立丹波医療センター	300以上	97.9%	672	658																					
兵庫県立尼崎総合医療センター	600以上	98.8%	3028	2991	98.9%	3099	3064	97.3%	3285	3197	97.6%	3480	3396	97.0%	855	829	97.4%	890	867	98.5%	889	876	97.4%	846	824
神戸市立医療センター中央市民病院	600以上	93.0%	3176	2954	93.3%	3475	3241	92.0%	3683	3573	93.2%	3866	3605	94.1%	947	891	92.4%	997	921	93.4%	1004	938	93.1%	918	855
明石市立市民病院	300以上	92.2%	974	898	93.1%	990	922	94.2%	1026	966	93.1%	839	781	94.7%	265	251	94.7%	265	251	94.3%	300	283	90.1%	274	247
赤穂市民病院	300以上	93.6%	440	412	94.6%	504	477	96.5%	451	435	92.0%	438	403	93.0%	115	107	85.4%	96	82	93.1%	102	95	95.2%	125	119
市立芦屋病院	200未満	98.1%	531	521	97.6%	579	565	98.2%	611	600	98.0%	557	546	98.1%	156	153	97.9%	140	137	97.7%	130	127	98.5%	131	

医療の質・医療安全指標の評価・公表等推進事業

一般16

肺血栓塞栓症の予防対策実施率

(空白):該当なし、有効な登録数値なし、結果数値表示対象外

(\*)全体集計より除外

病院名	許可病床数	2020年度			2021年度			2022年度			2023年度			2023年4-6月			7-9月			10-12月			2024年1-3月		
		* 指標値	分母	分子	* 指標値	分母	分子	* 指標値	分母	分子	* 指標値	分母	分子	* 指標値	分母	分子	* 指標値	分母	分子	* 指標値	分母	分子	* 指標値	分母	分子
鳥取県立厚生病院	300以上	96.1%	836	803	95.3%	856	816	96.9%	576	558	95.4%	806	769	97.5%	201	196	93.0%	200	186	95.7%	187	179	95.4%	218	208
鳥根県立中央病院	500以上	92.4%	1665	1538	92.1%	1724	1588	92.0%	1756	1616	91.9%	1693	1556	91.1%	417	380	90.0%	431	388	93.7%	426	399	92.8%	419	389
松江市立病院	400以上							84.1%	980	824	82.0%	761	624	83.6%	232	194	84.2%	273	230				78.1%	256	200
安来市立病院	200未満	74.4%	78	58																					
隠岐広域連立隠岐島前病院	200未満	33.3%	3	1	0.0%	3	0	0.0%	2	0	* 0.0%	1	0										* 0.0%	1	0
瀬戸内市立瀬戸内市民病院	200未満	81.1%	37	30	93.8%	16	15	92.0%	25	23	81.8%	22	18	100.0%	5	5	75.0%	4	3	75.0%	4	3	77.8%	9	7
県立広島病院	600以上	88.8%	2419	2149	91.6%	2492	2283	92.4%	2665	2463	90.1%	2713	2444	90.9%	691	628	90.0%	662	596	90.5%	724	655	88.8%	636	565
広島市立北部医療センター安佐市民病院	400以上	89.6%	3112	2787	86.4%	3192	2758	82.5%	3344	2760	84.2%	3351	2822	86.2%	769	663	84.4%	885	747	82.4%	900	742	84.1%	797	670
広島市立広島市民病院	600以上	89.5%	4317	3864	89.7%	4414	3961	85.8%	4535	3892	84.2%	4266	3592	83.8%	1053	882	84.6%	1091	923	84.4%	1129	953	84.0%	993	834
尾道市立市民病院	200以上							93.9%	1016	954	96.2%	977	940	95.8%	214	205	96.6%	237	229	96.6%	290	280	95.8%	236	226
福山市立病院	500以上	95.6%	2120	2026	95.3%	2129	2029	95.1%	2089	1987	95.4%	2263	2158	97.2%	533	518	96.2%	572	550	94.1%	624	587	94.2%	534	503
市立三次中央病院	300以上	96.2%	956	920	94.8%	461	437																		
安芸太田病院	200未満				72.6%	62	45	57.4%	61	35	58.3%	48	28	58.8%	17	10	100.0%	2	2	60.0%	15	9	50.0%	14	7
山口県立総合医療センター	500以上	96.0%	1816	1743	95.9%	1778	1705	95.4%	1930	1842	95.8%	2057	1970	97.1%	522	507	97.1%	517	502	94.0%	534	502	94.8%	484	459
光市立光総合病院	200以上							99.5%	190	189	97.3%	264	257	95.7%	70	67	98.0%	49	48	100.0%	78	78	95.5%	67	64
徳島県立中央病院	400以上	93.3%	1930	1801	95.1%	1744	1659	96.1%	1876	1802	96.0%	2007	1926	96.4%	503	485	96.7%	490	474	96.4%	526	507	94.3%	488	460
徳島県立三好病院	200以上	96.8%	280	271	97.2%	618	601	94.6%	612	579	94.8%	637	604	96.1%	181	174	96.6%	205	198	92.4%	251	232			
つるぎ町立半田病院	200未満	100.0%	135	135																					
香川県立白鳥病院	200未満	96.8%	279	270	93.2%	249	232	96.1%	206	198	94.4%	197	186	98.2%	55	54	93.5%	46	43	94.6%	56	53	90.0%	40	36
香川県立中央病院	500以上	89.8%	2186	1963	90.7%	2418	2194	94.3%	2518	2374	94.7%	2508	2375	95.6%	633	605	94.3%	612	577	95.4%	646	616	93.5%	617	577
坂出市立病院	200未満	95.1%	428	407	94.3%	402	379	93.4%	469	438	93.7%	479	449	91.0%	100	91	93.1%	130	121	95.2%	124	118	95.2%	125	119
高松市立みんなの病院	300以上	92.1%	882	812	94.8%	951	902	94.5%	766	724	94.8%	699	663	95.8%	166	159	93.5%	169	158	94.4%	197	186	95.8%	167	160
さぬき市民病院	200未満	86.6%	269	233	86.1%	266	229	90.0%	289	260	87.2%	250	218	86.8%	68	59	86.4%	66	57	84.9%	53	45	90.5%	63	57
三豊総合病院	400以上	95.1%	325	309	53.3%	647	345	95.0%	1177	1118	94.9%	1257	1193	97.4%	272	265	98.0%	293	287	93.4%	363	339	91.8%	329	302
愛媛県立中央病院	600以上	86.5%	3563	3083	92.4%	3347	3094	95.0%	3637	3455	94.3%	3709	3496	94.5%	950	898	94.9%	941	893	93.7%	957	897	93.8%	861	808
西予市立野村病院	200未満	100.0%	40	40	97.0%	33	32	100.0%	4	4															
高知県立あき総合病院	200以上	91.9%	148	136	96.7%	60	58																		
福岡市民病院	200以上	85.3%	703	600	81.5%	595	485	80.9%	827	669															
大牟田市立病院	300以上	89.6%	819	734	89.2%	797	711	83.9%	861	722	83.0%	854	709	82.5%	223	184	83.8%	204	171	83.6%	219	183	82.2%	208	171
田川市立病院	300以上	80.6%	485	391	88.4%	481	425	89.1%	495	441	87.8%	411	361	89.4%	113	101	86.6%	97	84	83.2%	101	84	92.0%	100	92
筑後市立病院	200以上				91.3%	508	464	93.5%	588	550	95.0%	581	552	94.8%	135	128	94.7%	152	144	94.4%	162	153	96.2%	132	127
公立八女総合病院	300以上				98.5%	540	532	97.0%	440	427	95.9%	392	376	95.9%	98	94	99.0%	99	98	92.2%	102	94	96.8%	93	90
佐賀県医療センター好生館	400以上	86.3%	2001	1727	91.8%	2188	2009	94.0%	2284	2147															
佐世保市総合医療センター	500以上							78.2%	1951	1526	81.7%	507	414	79.1%	474	375	76.2%	520	396	75.8%	450	341			
長崎みなとメディカルセンター	500以上	95.7%	1319	1262	96.6%	1544	1492	95.3%	1527	1455	94.5%	1578	1491	96.1%	433	416	94.6%	442	418	93.9%	359	337	93.0%	344	320
長崎県対馬病院	200以上	81.0%	327	265	85.6%	243	208	88.5%	217	192	85.0%	274	233	87.9%	66	58	86.1%	72	62	84.6%	78	66	81.0%	58	47
荒尾市立有明医療センター	200以上	83.6%	578	483	86.5%	496	429	83.4%	499	416	87.3%	559	488	83.2%	137	114	92.6%	122	113	86.4%	140	121	87.5%	160	140
球磨郡公立多良木病院	200未満							95.4%	197	188	93.6%	47	44	95.5%	44	42	96.4%	56	54	96.0%	56	54	96.0%	50	48
大分県立病院	500以上	89.3%	1584	1414	88.3%	1785	1576	88.2%	1852	1634	89.5%	1849	1655	89.9%	456	410	89.2%	480	428	89.8%	482	433	89.1%	431	384
中津市立中津市民病院	200以上	95.0%	812	771	96.7%	818	791	94.1%	875	823	87.7%	811	711	94.5%	235	222	94.1%	203	191	71.3%	209	149	90.9%	164	149
宮崎県立宮崎病院	500以上	87.4%	850	743	92.6%	1616	1496	99.0%	2964	2934	100.0%	3139	3139	100.0%	861	861	100.0%	677	677	100.0%	689	689	100.0%	912	912
沖縄県立中部病院	500以上	90.2%	1486	1340	91.5%	1272	1164	91.4%	1408	1287	89.4%	1486	1328	91.3%	404	369	89.0%	373	332	90.1%	403	363	86.3%	306	264
沖縄県立宮古病院	200以上	89.2%	572	510	91.8%	574	527	94.0%	546	513	83.7%	595	498	91.5%	141	129	85.6%	146	125	78.0%	159	124	80.5%	149	120

## 一般17 クリニカルパス使用率(患者数)

$$\text{クリニカルパス使用率(患者数)} = \frac{\text{パス新規適用患者数}}{\text{新入院患者数}}$$

クリニカルパス使用率(患者数)とは パスとは良質な医療を効率的、かつ安全、適正に提供するための手段として開発された診療計画表をいいます。(厚生労働省WEBより抜粋)。入院患者さんに対し、パスが適応された割合を表しています。

指標の説明 主な診療に先だって計画が行われるため、患者さんは事前の説明が受けやすくなります。しかし、まれな疾患や病状などではあらかじめ計画を立てることが出来ないためパスを利用することは困難です。このような疾患を多く診療している医療機関は使用率が低くなる場合があります。また、重症患者さんが多い病院も病状が一定でないため使用率が低くなる場合があります。診療計画表にはパス以外にも抗がん剤治療計画などがありますが、今回の調査では含まれておりません。病院によってパスの運用等が異なることがあり、100%を超える場合には除外フラグ(\*)をつけ、平均値等から省いています。平成28年度より分子は重複を含まないよう変更しています。より高い値を目指しています。(測定方法は具体例の図を参照)

計算について	参考としたガイドライン等	なし
	データ除外	なし
	補正などの計算方法	なし
	データ基準日	2024年4月25日

考察 平均値等には変化はない。DPCへの対応や医療の均てん化、チーム医療における情報の共有化、医療安全、病院経営など、質向上のためにも極めて有用なツールであり、重要な指標と思われる。

一般17

クリニカルパス使用率(患者数)

データのまとめ	対象病院群	精神科標榜なし、総合病院精神科無床、総合病院精神科有床、精神科単科							
	調査期間	2020年度	2021年度	2022年度	2023年度	2023年4-6月	7-9月	10-12月	2024年1-3月
データ登録病院数		164	171	163	167	161	159	160	155
分母合計		1148197	1241883	1208185	1254036	317341	316853	319485	300357
75パーセンタイル		53.9%	57.7%	60.6%	59.4%	59.1%	58.9%	59.2%	58.7%
中央値		43.0%	46.6%	48.9%	48.7%	48.5%	48.8%	49.1%	48.2%
25パーセンタイル		31.9%	31.8%	33.7%	34.9%	33.5%	33.6%	34.7%	35.3%
平均値		42.8%	44.4%	46.8%	46.2%	46.0%	45.5%	46.6%	46.2%
平均値(0を除く)		44.2%	46.2%	48.2%	47.9%	48.1%	47.0%	48.4%	47.7%

【時系列】●は平均値、他は上方から最大値、75パーセンタイル値、中央値、25パーセンタイル値、最小値

(2014年7月開始)

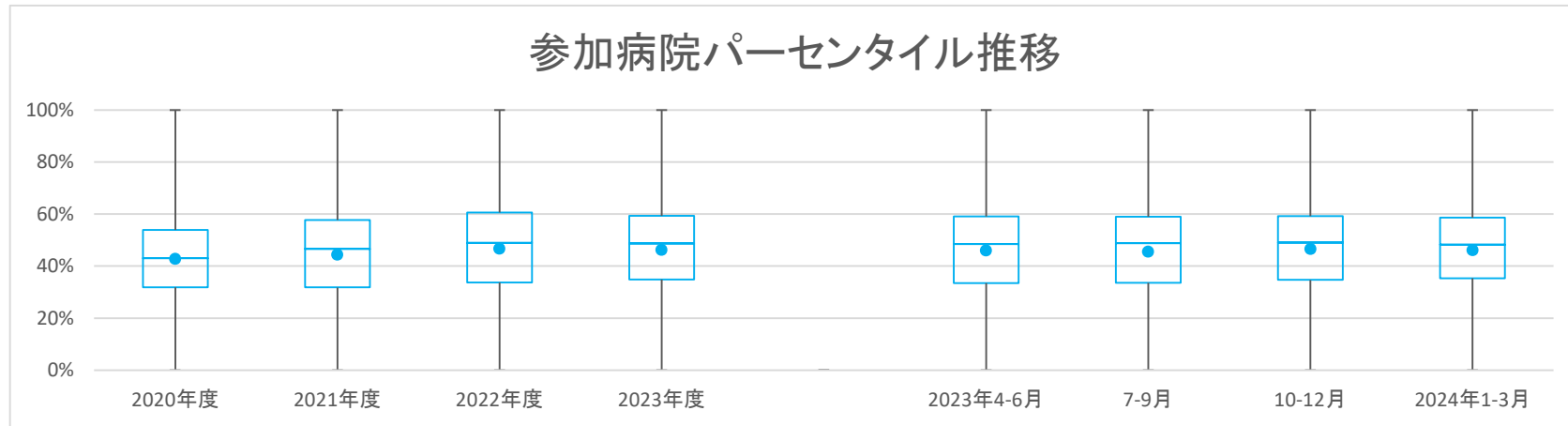

【直近データ分布】

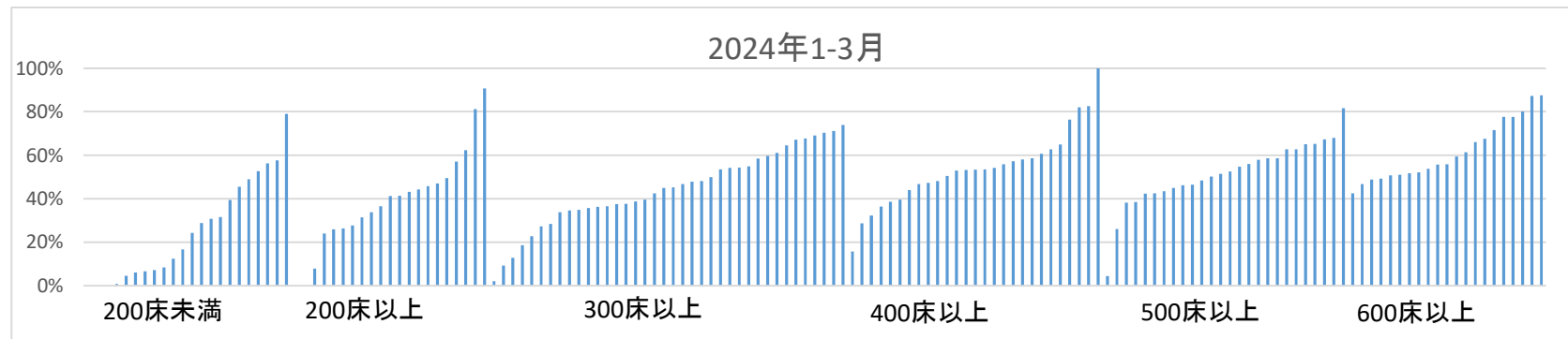

医療の質・医療安全指標の評価・公表等推進事業

一般17

クリニカルパス使用率(患者数)  
(空白):該当なし、有効な登録数値なし、結果数値表示対象外 (\*)全体集計より除外

病院名	許可病床数	2020年度			2021年度			2022年度			2023年度			2023年4-6月			7-9月			10-12月			2024年1-3月		
		指標値	分母	分子	指標値	分母	分子	指標値	分母	分子	指標値	分母	分子	指標値	分母	分子	指標値	分母	分子	指標値	分母	分子	指標値	分母	分子
市立旭川病院	400以上	31.6%	6307	1996	30.9%	5943	1834	32.8%	5760	1892	35.3%	6310	2229	33.5%	1614	541	33.4%	1564	522	38.0%	1573	597	36.5%	1559	569
小樽市立病院	300以上	49.2%	4215	2074	56.8%	6378	3620	55.9%	6732	3765	53.0%	6812	3608	52.4%	1743	914	53.3%	1703	907	51.2%	1644	841	54.9%	1722	946
市立釧路総合病院	500以上	48.9%	10842	5302	52.9%	11517	6087	55.3%	11256	6230	50.3%	12480	6283	52.9%	3068	1623	50.5%	3145	1588	49.7%	3101	1540	48.4%	3166	1532
砂川市立病院	400以上	46.7%	8781	4102	45.7%	8986	4110	47.4%	8152	3863	42.7%	8944	3818	40.9%	2242	916	42.4%	2244	951	43.4%	2304	1001	44.1%	2154	950
市立千歳市民病院	200未満	55.5%	4459	2474	56.7%	5077	2880	55.1%	5056	2785	54.5%	5383	2934	56.9%	1405	799	53.1%	1389	737	55.0%	1390	765	52.8%	1199	633
苫小牧市立病院	300以上	67.2%	7385	4966	72.3%	7226	5227	78.3%	5421	4243	76.7%	6092	4671				81.6%	2046	1669	83.8%	2018	1692	64.6%	2028	1310
名寄市立総合病院	300以上	33.9%	6168	2088	33.2%	6115	2028	29.8%	5955	1773	28.9%	6072	1752	28.9%	1673	483	28.3%	1692	478	29.9%	1407	421	28.5%	1300	370
青森県立中央病院	600以上	42.2%	14603	6161	43.6%	13959	6090	44.4%	13705	6082	50.4%	13647	6875	49.7%	3554	1767	52.0%	3497	1817	50.9%	3322	1690	48.9%	3274	1601
青森県立つくしが丘病院	200以上							29.1%	199	58				26.2%	65	17	28.6%	70	20	32.8%	64	21			
青森市民病院	400以上	52.9%	6236	3300	53.0%	6885	3648	51.1%	6020	3078	54.7%	6537	3577	54.1%	1565	847	53.6%	1664	892	55.3%	1709	945	55.8%	1599	893
つがる総合病院	400以上	31.3%	7202	2251	30.8%	3434	1057	30.5%	5204	1587	32.2%	7328	2362	36.0%	1888	680	31.9%	1855	592	32.0%	1827	584	28.8%	1758	506
十和田市立中央病院	300以上	34.1%	5874	2004	34.9%	6003	2094	36.9%	5409	1996	37.4%	6045	2262	36.8%	1507	555	37.5%	1575	590	40.4%	1499	606	34.9%	1464	511
八戸市立市民病院	600以上	40.1%	12092	4849	38.7%	9872	3822	38.0%	9822	3736	42.4%	9960	4221	40.9%	3415	1398				43.7%	3242	1418	42.5%	3303	1405
岩手県立磐井病院	300以上				65.7%	8013	5264	69.4%	7775	5398	67.9%	8118	5514	67.0%	2072	1389	69.6%	1993	1387	67.4%	2071	1395	67.8%	1982	1343
岩手県立大船渡病院	400以上	49.7%	5189	2580	74.5%	5408	4030	78.5%	5561	4367	82.0%	5502	4510	82.9%	1375	1140	81.4%	1306	1063	81.6%	1434	1170	82.0%	1387	1137
岩手県立久慈病院	300以上	39.5%	3989	1574	41.9%	4356	1823	48.6%	4144	2012	46.4%	3926	1821	51.7%	974	504	44.5%	1068	475	44.1%	961	424	45.3%	923	418
岩手県立中央病院	600以上	78.3%	14830	11608	73.4%	15767	11572	77.3%	15320	11836	76.5%	15610	11946	74.8%	3946	2951	77.6%	3867	3000	76.2%	3944	3005	77.6%	3853	2990
岩手県立南光病院	300以上	24.2%	388	94	14.7%	435	64	17.6%	363	64	17.8%	377	67	17.6%	102	18	22.9%	96	22	11.4%	88	10	18.7%	91	17
岩手県立中部病院	400以上				70.9%	10707	7590	73.5%	10189	7484	74.5%	10455	7784	75.8%	2624	1990	72.6%	2658	1929	67.3%	2665	1794	82.6%	2508	2071
宮城県立精神医療センター	200以上	0.0%	536	0	0.0%	552	0	0.0%	119	0	0.0%	423	0	0.0%	131	0				0.0%	155	0	0.0%	137	0
大崎市民病院	500以上	54.3%	13481	7317	56.5%	13598	7688	59.5%	13529	8055	58.1%	14220	8266	57.5%	3464	1991	57.8%	3621	2094	58.5%	3668	2145	58.7%	3467	2036
公立刈田総合病院	200以上	30.7%	1661	510																					
栗原市立栗原中央病院	300以上	24.8%	3936	978	26.8%	4210	1127	27.1%	4032	1093	23.5%	3931	925	23.5%	936	220	22.3%	1044	233	25.6%	976	250	22.8%	975	222
みやぎ県南中核病院	300以上	50.1%	7443	3732	59.0%	7751	4572	64.5%	3695	2382	58.8%	6007	3534	59.1%	2022	1194	56.5%	2081	1175				61.2%	1904	1165
秋田県立リハビリテーション・精神医療センター	300以上	1.7%	985	17	0.5%	981	5	2.5%	867	22	2.5%	875	22	3.3%	239	8	2.2%	225	5	2.3%	215	5	2.0%	196	4
市立秋田総合病院	300以上	49.2%	6733	3311	54.9%	7712	4237	57.0%	7292	4154	55.0%	8609	4735	57.5%	2067	1188	53.4%	2117	1130	55.0%	2193	1206	54.3%	2232	1211
大館市立総合病院	400以上	42.5%	6733	2861	47.9%	7070	3386	57.1%	6687	3817	53.8%	6828	3675	54.1%	1611	871	52.2%	1683	878	55.7%	1760	981	53.3%	1774	945
市立横手病院	200以上	45.8%	4204	1925	47.2%	4415	2083	44.0%	4291	1888	42.2%	4141	1749	40.4%	1008	407				46.5%	1014	472	44.3%	1075	476
市立大森病院	200未満	14.4%	784	113	11.5%	1078	124	16.3%	1171	191															
山形県立中央病院	600以上	60.9%	12853	7829	66.3%	13046	8647	69.9%	9787	6845	69.2%	3499	2421							69.2%	3499	2421			
山形県立こころの医療センター	200以上	42.6%	378	161																					
日本海総合病院	600以上	63.1%	14644	9246	67.7%	15143	10259	67.0%	14720	9856	60.8%	15146	9211	61.3%	3688	2262	60.1%	3879	2332	60.4%	3855	2330	61.4%	3724	2287
寒河江市立病院	200未満				1.8%	992	18	2.1%	825	17	3.7%	836	31	3.7%	217	8	1.9%	206	4	4.6%	216	10	4.6%	197	9
山形市立病院済生館	500以上	66.5%	10188	6778	70.5%	11030	7778	65.9%	10530	6938	68.4%	10809	7394	70.2%	2593	1820	69.7%	2712	1891	66.5%	2789	1854	67.4%	2715	1829
北村山公立病院	300以上	21.1%	3605	761	21.2%	3531	749																		
公立岩瀬病院	200以上	40.3%	4353	1755	42.4%	4674	1980	48.5%	4470	2168	46.9%	4986	2338	43.2%	1177	509	47.2%	1267	598	47.1%	1226	578	49.6%	1316	653
公立藤田総合病院	300以上	56.6%	3986	2256	55.6%	4562	2536	65.0%	4179	2716	59.6%	4426	2640	71.8%	1091	783	56.2%	1089	612	56.4%	1122	633	54.4%	1124	612
茨城県立中央病院	500以上	76.2%	8895	6777	58.1%	9195	5344	50.8%	9165	4658	50.8%	9530	4844	47.7%	2352	1123	47.0%	2445	1150	58.5%	2314	1354	50.3%	2419	1217
茨城県立こころの医療センター	500以上	8.9%	902	80	16.3%	779	127	1.2%	733	9	3.0%	773	23	0.0%	206	0	3.3%	211	7	4.5%	178	8	4.5%	178	8
北茨城市立病院	200未満				0.0%	1872	0	0.0%	1359	0	0.0%	1984	0	0.0%	482	0	0.0%	487	0	0.0%	489	0	0.0%	526	0
栃木県立岡本台病院	200以上				0.0%	109	0				0.0%	400	0	0.0%	134	0	0.0%	135	0	0.0%	131	0			
群馬県立心臓血管センター	200未満	81.5%	3525	2872																					
桐生厚生総合病院	400以上				49.1%	6601	3243	48.2%	6653	3204				46.7%	1577	736	48.6%	1684	819	50.0%	1669	834	47.3%	1723	815
公立富岡総合病院	300以上	27.4%	6966	1910	30.9%	7307	2257	32.3%	5793	1869	35.2%	7210	2536	36.5%	1694	618	34.6%	1863	644	35.9%	1775	638	33.9%	1878	636
埼玉県立精神医療センター	200未満	33.0%	449	148	35.0%	629	220	34.0%	515	175	39.4%	142	56										39.4%	142	56
さいたま市立病院	600以上	53.6%	13394	7176	79.7%	14329	11425	89.3%	14695	13126	65.0%	15400	10013	92.3%	3770	3480	56.5%	3995	2258	56.0%	3820	2140	56.0%	3815	2135
春日部市立医療センター	300以上	33.8%	4195	1419																					
川口市立医療センター	500以上	35.1%	11555	4058	38.8%	11853	4602	37.9%	12498	4741	42.1%	13125	5529	44.2%	3324	1470	40.9%	3258	1332	40.9%	3254	1332	42.4%	3289	1395
千葉県がんセンター	400以上	69.3%	7511	5202																					
千葉市立海浜病院	200以上				56.9%	7778	4425	57.3%	7647	4379															
船橋市立医療センター	400以上	54.8%	10897	5970	57.6%	11217	6457	59.5%	11248	6696	60.8%	12567	7640	63.1%	3194	2017	61.4%	3111	1909	60.5%	3166	1916	58.1%	3096	1798
松戸市立総合医療センター	600以上	49.8%	11537	5747	56.7%	12092	6857	50.4%	9031	4556	54.7%	13520	7398	56.1%	3272	1836	55.4%	3488	1933	55.6%	3387	1883	51.8%	3373	1746
国保旭中央病院	600以上	46.2%	19158	8844	48.2%	19170	9231	89.3%	19162	17106	88.6%	19532	17296	87.1%	4828	4205	89.8%	4983	4477	89.7%	4881	4379	87.5%	4840	4235
東京都立松沢病院	600以上	92.2%	2289	2111	69.0%	1833	1265	93.5%	2475	2315															
東京都健康長寿医療センター	500以上	44.2%	7999	3535	51.2%	11305	5784	49.3%	10941	5398	50.9%	10668	5427	50.6%	2655	1344	48.8%	2576	1258	52.4%	2690	1409	51.5%	2747	1416
青梅市立総合病院	400以上	56.5%	7501	4239	63.1%	9653																			

医療の質・医療安全指標の評価・公表等推進事業

一般17

クリニカルパス使用率(患者数)  
(空白):該当なし、有効な登録数値なし、結果数値表示対象外 (\*):全体集計より除外

病院名	許可病床数	2020年度			2021年度			2022年度			2023年度			2023年4-6月			7-9月			10-12月			2024年1-3月		
		* 指標値	分子	分母	* 指標値	分子	分母	* 指標値	分子	分母	* 指標値	分子	分母	* 指標値	分子	分母	* 指標値	分子	分母	* 指標値	分子	分母	* 指標値	分子	分母
静岡県立総合病院	600以上	74.7%	16341	12210	75.4%	17001	12820	76.3%	16097	12283	77.0%	16667	12827	78.2%	4200	3286	76.1%	4277	3254	76.0%	4098	3115	77.5%	4092	3172
静岡市立静岡病院	500以上	27.7%	11184	3095	29.9%	11701	3494	42.4%	12009	5091	51.7%	12620	6521	46.6%	3048	1419	49.3%	3168	1561	54.5%	3117	1700	55.0%	3287	1841
伊東市民病院	200以上	22.5%	925	208	31.4%	3731	1170				31.7%	2883	913	26.7%	890	238	29.5%	1020	301	38.4%	973	374			
磐田市立総合病院	500以上	53.7%	11600	6232	57.4%	11239	6453	62.7%	11444	7170	66.3%	11935	7911	67.1%	3007	2117	65.4%	3028	1981	67.5%	2959	1996	65.2%	2941	1917
菊川市立総合病院	200以上	29.6%	2921	866	27.9%	2616	731	28.3%	2599	736	37.8%	2743	1038	34.5%	640	221	39.0%	713	278	36.5%	724	264	41.3%	666	275
公立森町病院	200未満	31.9%	1358	433	31.5%	1271	400	26.8%	1169	313	14.6%	1467	214	21.4%	336	72	12.4%	402	50	12.7%	369	47	12.5%	360	45
中東連総合医療センター	500以上	59.3%	13060	7739	64.7%	13627	8814	70.7%	13583	9609	63.9%	14149	9039	67.2%	3546	2383	60.5%	3669	2221	65.1%	3503	2279	62.8%	3431	2156
新潟県立新発田病院	400以上							38.1%	10639	4051				37.2%	2653	988	37.3%	2642	985	38.2%	2746	1049	39.6%	2598	1029
新潟県立精神医療センター	400以上	0.0%	216	0	0.0%	134	0																		
富山市立富山市市民病院	500以上	42.7%	5235	2236	51.1%	9158	4677																		
石川県立こころの病院	400以上	100.0%	320	320	100.0%	417	417	100.0%	411	411	100.0%	511	511	100.0%	128	128	100.0%	124	124	100.0%	126	126	100.0%	133	133
石川県立中央病院	600以上	48.1%	13611	6546	57.2%	12786	7315	60.3%	14230	8577	58.3%	15079	8798	59.2%	3710	2197	59.6%	3904	2326	58.7%	3857	2263	55.8%	3608	2012
公立能登総合病院	400以上							53.9%	5342	2881	54.7%	1302	712	51.9%	1406	730	62.1%	1349	838	46.8%	1285	601			
公立羽咋病院	200未満	34.5%	2202	759	32.9%	2205	726	34.0%	1995	679	33.2%	2038	677	32.3%	505	163	35.0%	497	174	37.3%	491	183	28.8%	545	157
公立松任石川中央病院	300以上	39.3%	6534	2565	37.5%	4938	1852	46.7%	6909	3229	44.3%	6818	3022	49.9%	1672	834	51.5%	1695	873	39.9%	1691	675	36.4%	1760	640
加賀市医療センター	300以上							43.1%	4724	2034	45.0%	5178	2328	41.2%	1209	498	46.4%	1323	614	44.0%	1281	563	47.8%	1365	653
福井県立病院	600以上	58.9%	12243	7211	61.1%	13269	8103	61.0%	13750	8381	59.6%	14196	8464	60.2%	3430	2066	59.7%	3679	2195	59.1%	3540	2091	59.5%	3547	2112
市立敦賀病院	300以上	37.6%	5040	1894	33.8%	5610	1894																		
杉田玄白記念公立小浜病院	400以上	29.5%	4584	1351	27.0%	4821	1303	28.7%	4889	1403	31.2%	5193	1620	32.5%	1264	411	29.2%	1368	399	31.0%	1331	412	32.4%	1230	398
長野県立木曽病院	200未満	19.5%	2128	415	22.0%	2386	525	16.0%	1938	310	19.3%	1938	374	14.1%	432	61	14.5%	497	72	23.5%	494	116	24.3%	515	125
長野県立こころの医療センター駒ヶ根	200未満	76.7%	519	398	79.6%	501	399	82.0%	505	414	83.4%	475	396	87.2%	117	102	82.8%	134	111	84.5%	110	93	78.9%	114	90
長野県立信州医療センター	300以上	33.0%	4511	1490	36.5%	4302	1569	37.3%	3334	1244	43.5%	4426	1924	38.4%	1056	406	40.7%	1036	422	45.5%	1078	491	48.2%	1256	605
飯田市立病院	400以上	34.6%	9627	3332	53.9%	9596	5175	57.2%	9251	5295	58.6%	4785	2804	58.9%	2260	1331	58.3%	2525	1473						
市立大町総合病院	200未満							19.0%	3065	582	20.2%	756	153	19.7%	785	155	19.1%	797	152	16.8%	727	122			
岡谷市民病院	200以上	7.4%	3590	264	8.1%	3850	310	10.3%	3688	379	9.3%	3823	357	11.3%	875	99	11.0%	911	100	7.6%	1006	76	8.0%	1031	82
佐久市立国保浅間総合病院	200以上							83.0%	3704	3075	83.2%	1148	955	82.3%	1263	1039	83.6%	1293	1081						
長野市民病院	400以上	46.2%	10581	4885	47.9%	10774	5159	47.6%	10340	4918	49.5%	7825	3877	50.7%	2616	1326	49.7%	2625	1305	48.2%	2584	1246			
松本市立病院	200未満	29.5%	2961	874	29.1%	3380	982	32.8%	3006	985	38.1%	3304	1260	32.3%	780	252	33.5%	836	280	37.0%	820	303	49.0%	868	425
伊那中央病院	300以上	48.0%	7840	3762	50.6%	8232	4169	50.5%	8608	4350	50.8%	8973	4556	51.2%	2167	1109	50.7%	2255	1144	51.2%	2264	1159	50.0%	2287	1144
昭和伊南総合病院	300以上	28.1%	3483	977	20.8%	3679	765	23.5%	3555	834	23.2%	3483	807	22.6%	851	192	21.4%	846	181	21.3%	894	190	27.4%	892	244
国保依田窪病院	200未満	41.0%	1977	810	38.6%	1921	742	33.4%	1911	639	53.7%	2029	1089	37.6%	516	194	61.7%	501	309	59.4%	515	306	56.3%	497	280
岐阜県総合医療センター	600以上	66.9%	13768	9205	68.6%	15029	10307	68.3%	15247	10412	70.0%	15962	11175	73.9%	4043	2986	71.0%	3999	2841	68.9%	4054	2793	66.1%	3866	2555
大垣市民病院	400以上	58.0%	18668	10835	69.8%	19951	13928	79.7%	19273	15363	85.6%	18980	16249	49.2%	4819	3991	84.5%	4840	4091	88.0%	4697	4134	87.2%	4624	4033
岐阜市民病院	500以上	51.9%	12909	6696	48.9%	13845	6764	57.7%	13185	7602	38.7%	13500	5227	39.4%	3610	1423	37.7%	3421	1290	39.4%	3331	1314	38.2%	3138	1200
総合病院中津川市民病院	300以上	55.9%	6454	3610	55.3%	6540	3616	55.0%	6099	3352	58.7%	6219	3651	60.7%	1554	943	57.2%	1557	891	58.4%	1529	893	58.5%	1579	924
愛知県精神医療センター	200以上							47.2%	703	332				46.8%	237	111	48.8%	250	122						
名古屋市立東部医療センター	500以上	26.4%	10184	2685	24.1%	11506	2770																		
春日井市民病院	500以上	43.3%	12480	5401	44.4%	13086	5812	47.7%	13302	6340	48.9%	11047	5403	48.5%	3674	1781	48.9%	3751	1836	49.3%	3622	1786			
小牧市民病院	500以上	64.4%	12777	8231	67.1%	12901	8660	34.9%	12710	4442	44.4%	13458	5971	43.6%	3336	1456	42.0%	3420	1435	45.7%	3367	1539	46.2%	3335	1541
津島市民病院	300以上							38.9%	4755	1848	37.6%	5073	1906	37.2%	1238	461	36.1%	1364	492	37.5%	1251	469	39.7%	1220	484
豊橋市民病院	600以上	41.1%	18518	7611	40.1%	19164	7692	42.3%	19764	8358	45.6%	21503	9815	45.2%	5396	2439	44.2%	5465	2418	46.4%	5344	2477	46.8%	5298	2481
西尾市民病院	300以上	74.6%	5116	3817	73.0%	4056	2959	73.6%	5410	3981	72.1%	5936	4280	73.1%	1487	1087	70.0%	1565	1095	74.5%	1425	1061	71.1%	1459	1037
碧南市民病院	200以上	38.2%	1900	726	48.1%	1398	672				34.7%	4870	1691	36.9%	1157	427	33.7%	1226	413	34.6%	1203	416	33.9%	1284	435
公立西知多総合病院	400以上	40.8%	8312	3391	46.4%	8416	3909	52.4%	8954	4690															
公立陶生病院	600以上	50.2%	14793	7432	68.8%	15518	10670	75.3%	15074	11355	74.0%	15838	11726	71.5%	3946	2821	74.0%	4068	3011	70.6%	3944	2786	80.1%	3880	3108
三重県立こころの医療センター	300以上	21.1%	394	83	13.9%	532	74	10.3%	467	48	10.6%	568	60	14.8%	142	21	3.5%	144	5	14.9%	141	21	9.2%	141	13
名張市立病院	200以上				19.5%	1834	358																		
松阪市民病院	300以上	42.4%	6131	2597	46.7%	6090	2842	48.9%	5674	2774	45.8%	5632	2582	47.7%	1393	664	46.8%	1457	682	46.4%	1333	619	42.6%	1449	617
市立長浜病院	500以上	42.7%	7959	3399	43.3%	7848	3401	44.7%	8068	3610	45.9%	8445	3880	47.4%	2052	973	46.4%	2202	1021	46.4%	2149	998	43.5%	2042	888
彦根市立病院	400以上	51.4%	8200	4212	53.1%	8939	4743	55.7%	8653	4820	56.9%	8851	5036	56.2%	2221	1249	56.4%	2320	1309	54.4%	2197	1196	60.7%	2113	1282
公立甲賀病院	400以上	40.3%	6525	2627	41.8%	6715	2808	48.7%	6529	3178	62.0%	6916	4288	60.6%	1636	992	59.5%	1762	1049	65.0%	1735	1127	62.8%	1783	1120
京都府立洛南病院	200以上	25.5%	686	175	21.2%	664	141	31.3%	626	196	35.5%	673	239	40.5%	168	68	37.5%	168	63	22.6%	168	38	41.4%	169	70
京都市立病院	500以上	58.1%	11945	6945	57.9%	12603	7293	63.0%	12007	7559	63.8%	12945	8261	66.3%	3129	2075	63.7%	3227	2055	62.5%	3266	2042	62.9%	3323	2089
京丹後市立弥栄病院	200未満	51.2%	2411	1234	50.5%	2496	1261	48.6%	2462	1196															
大阪急性期・総合医療センター	600以上	66.6%	18507	12327	66.2%	18296	12111																		

医療の質・医療安全指標の評価・公表等推進事業

病院名	許可病床数*	クリニカルパス使用率(患者数)									(*)全体集計より除外														
		2020年度			2021年度			2022年度			2023年度			2023年4-6月			7-9月			10-12月			2024年1-3月		
		指標値	分子	分母	指標値	分子	分母	指標値	分子	分母	指標値	分子	分母	指標値	分子	分母	指標値	分子	分母	指標値	分子	分母	指標値	分子	分母
兵庫県立尼崎総合医療センター	600以上	58.1%	20198	11745	69.4%	19416	13465	71.8%	21174	15202	71.8%	22071	15841	72.0%	5493	3956	70.8%	5545	3926	72.7%	5567	4048	71.6%	5466	3911
神戸市立医療センター中央市民病院	600以上	55.2%	16527	9119	55.4%	18719	10362	53.6%	19496	10455	55.6%	19860	11052	57.6%	4937	2846	55.3%	5019	2776	55.8%	4917	2745	53.8%	4987	2685
明石市立市民病院	300以上	34.9%	6017	2099	46.3%	6126	2836	52.1%	6016	3134	51.9%	4609	2391				52.1%	1605	837	50.0%	1526	763	53.5%	1478	791
赤穂市民病院	300以上	31.8%	5093	1618	32.2%	5354	1722	26.3%	5062	1333	31.4%	4478	1405	29.4%	1108	326	27.9%	1125	314	30.9%	1157	357	37.5%	1088	408
市立芦屋病院	200未満	50.4%	3352	1688	54.5%	3604	1963	57.9%	3440	1992	58.4%	4092	2390	60.6%	991	601	56.4%	1090	615	59.2%	975	577	57.6%	1036	597
市立伊丹病院	400以上	51.4%	9431	4848	52.1%	9571	4990	55.5%	9494	5266	53.4%	10096	5394	53.3%	2605	1388	52.8%	2545	1344	54.8%	2396	1312	52.9%	2550	1350
三田市民病院	300以上	60.8%	7411	4504	63.9%	7490	4785	60.9%	7257	4420	61.7%	7102	4384	62.5%	1813	1133	64.7%	1820	1177	59.8%	1735	1037	59.8%	1734	1037
宝塚市立病院	400以上										49.0%	7481	3669	50.0%	2400	1199	47.3%	2538	1201	49.9%	2543	1269			
西宮市立中央病院	200以上	43.8%	3684	1612	43.7%	4053	1772	46.8%	3731	1747	43.2%	3705	1602	45.3%	887	402	42.1%	1009	425	42.4%	907	385	43.2%	902	390
西脇市立西脇病院	300以上	38.6%	3009	1162	33.6%	5960	2000	34.2%	5571	1906	37.8%	5972	2259	36.9%	1473	543	37.4%	1543	577	38.3%	1500	575	38.7%	1456	564
奈良県総合医療センター	500以上	41.4%	11158	4620	44.8%	11479	5142	46.4%	11812	5476	44.4%	13466	5985	44.0%	3283	1445	43.5%	3465	1509	45.3%	3346	1515	45.0%	3372	1516
南奈良総合医療センター	200以上	26.2%	5279	1384				25.1%	2678	672															
大和高田市立病院	300以上	57.7%	5879	3393																					
国保中央病院	200以上				60.4%	2865	1731	57.4%	2487	1427	62.7%	2080	1305	67.9%	744	505	62.4%	687	429				57.2%	649	371
橋本市民病院	300以上	36.1%	5416	1956	34.4%	2954	1016																		
鳥取県立厚生病院	300以上	49.3%	6196	3054	45.4%	4830	2195	44.1%	4490	1980	43.6%	6012	2619	40.9%	1475	604	40.2%	1585	637	46.6%	1480	690	46.7%	1472	688
鳥根県立こころの医療センター	200以上	0.0%	126	0	0.0%	299	0	0.0%	270	0	0.0%	309	0	0.0%	93	0	0.0%	80	0	0.0%	71	0	0.0%	65	0
鳥根県立中央病院	500以上	43.7%	12128	5304	48.7%	12894	6274	53.5%	12648	6762	59.1%	12662	7488	57.8%	3129	1810	60.2%	3219	1939	59.8%	3152	1886	58.6%	3162	1853
松江市立病院	400以上				51.0%	5865	2990	52.0%	5944	3093				55.2%	1899	1049	50.6%	2065	1045				50.5%	1980	999
安来市立病院	200未満	11.2%	813	91																					
隠岐広域連合立隠岐島前病院	200未満	0.0%	498	0	0.0%	422	0	0.0%	454	0	0.0%	445	0	0.0%	117	0	0.0%	125	0	0.0%	109	0	0.0%	94	0
岡山県精神科医療センター	200以上	69.5%	1424	989	60.7%	1636	993	61.7%	1211	747	63.4%	1626	1031	57.8%	415	240	66.8%	404	270	66.5%	424	282	62.4%	383	239
瀬戸内市立瀬戸内市民病院	200未満	12.6%	1293	163	12.7%	1166	148	14.5%	1192	173	10.6%	1390	148	13.2%	296	39	9.3%	388	36	12.4%	348	43	8.4%	358	30
県立広島病院	600以上	45.5%	15461	7036	48.0%	15895	7631	49.9%	16421	8190	48.7%	16103	7850	47.7%	3843	1834	50.1%	4083	2047	47.8%	4085	1954	49.2%	4092	2015
広島市立北部医療センター安佐市民病院	400以上	53.6%	13671	7322	49.2%	14004	6888	50.8%	14655	7444	53.6%	15170	8128	54.0%	3803	2053	52.0%	3905	2032	54.8%	3804	2085	53.5%	3658	1958
広島市立広島市民病院	600以上	50.5%	4331	2186	48.9%	19458	9522	49.4%	19782	9775	50.9%	19989	10167	51.5%	4881	2513	49.9%	5080	2533	51.3%	5077	2604	50.8%	4951	2517
尾道市立市民病院	200以上				22.1%	4692	1035	25.2%	5159	1302				27.3%	1130	308	23.3%	1335	311	24.8%	1420	352	26.0%	1274	331
福山市民病院	500以上	50.3%	12441	6257	52.6%	12962	6817	54.7%	12382	6774	53.7%	13488	7248	51.5%	3267	1681	56.1%	3406	1910	54.8%	3402	1864	52.5%	3413	1793
市立三次中央病院	300以上	48.4%	4927	2384	46.1%	3197	1473																		
安芸太田病院	200未満				4.9%	895	44	6.1%	793	48	4.5%	771	35	2.3%	177	4	3.3%	215	7	6.1%	198	12	6.6%	181	12
山口県立こころの医療センター	200未満	3.0%	371	11	4.1%	419	17	4.4%	406	18	5.1%	354	18	4.8%	126	6	4.4%	113	5				6.1%	115	7
山口県立総合医療センター	500以上	37.8%	10251	3878	40.2%	9902	3978	42.7%	10852	4637	44.3%	11056	4895	44.7%	2672	1194	45.2%	2881	1301	44.7%	2728	1219	42.6%	2775	1181
徳島県立中央病院	400以上	50.7%	7650	3876	50.4%	9121	4598	51.2%	9698	4961	62.0%	10610	6580	56.7%	2548	1445	61.6%	2645	1629	64.4%	2690	1733	65.0%	2727	1773
徳島県立三好病院	200以上	33.2%	753	250	32.1%	2925	940	37.3%	2605	971	42.6%	1526	650				41.8%	782	327	43.4%	744	323			
香川県立白鳥病院	200未満	38.8%	1819	705	41.1%	1885	774	35.9%	1651	593	29.9%	1526	456	31.4%	376	118	27.4%	383	105	29.3%	426	125	31.7%	341	108
香川県立中央病院	500以上	51.1%	12147	6209	55.6%	13197	7341	55.7%	12371	6892	56.6%	12734	7203	57.0%	3163	1804	54.8%	3116	1709	56.3%	3228	1818	58.0%	3227	1872
香川県立丸亀病院	200以上	87.9%	157	138	80.0%	140	112	80.8%	177	143	93.7%	159	149	91.5%	47	43	92.7%	41	38	100.0%	39	39	90.6%	32	29
坂出市立病院	200未満	30.3%	2983	903	28.4%	4355	1238	29.0%	4679	1358	31.4%	4410	1385	32.2%	1013	326	30.1%	1108	334	32.5%	1174	381	30.9%	1115	344
高松市立みんなの病院	300以上	36.9%	5658	2090	38.8%	6249	2425	37.3%	6152	2295	36.7%	6374	2337	40.1%	1555	624	34.1%	1640	560	36.8%	1583	583	35.7%	1596	570
さぬき市民病院	200未満	14.5%	2421	350	23.9%	2717	650	29.1%	2320	675	37.3%	2177	813	24.2%	530	128	33.8%	580	196	46.1%	544	251	45.5%	523	238
三豊総合病院	400以上	50.0%	4098	2049	58.6%	4200	2460	58.6%	7932	4649	53.4%	8503	4542	51.2%	2028	1039	48.5%	2271	1102	55.6%	2129	1183	58.7%	2075	1218
愛媛県立中央病院	600以上	46.5%	15972	7423	45.6%	15707	7170	47.3%	16409	7761	50.6%	16283	8240	51.2%	4113	2106	49.6%	4122	2046	50.6%	3958	2001	51.0%	4090	2087
西予市立野村病院	200未満	0.7%	1080	8	0.2%	1076	2	3.5%	852	30	1.6%	898	14	2.5%	197	5	1.2%	259	3	1.8%	223	4	0.9%	219	2
高知県立あき総合病院	200以上	43.8%	1522	666	34.3%	674	231																		
福岡県立精神医療センター太宰府病院	300以上	59.0%	632	373	61.6%	654	403	25.2%	603	152	31.6%	610	193	29.7%	155	46	14.3%	154	22	46.2%	156	72	36.6%	145	53
福岡市民病院	200以上	34.6%	4026	1394	45.7%	2982	1364	44.5%	4011	1783															
大牟田市立病院	300以上	68.0%	6399	4349	67.6%	6535	4420	68.5%	6871	4706	68.8%	6926	4763	70.8%	1677	1187	66.0%	1793	1183	69.3%	1709	1185	69.1%	1747	1208
田川市立病院	300以上	38.3%	2710	1039	46.5%	3569	1661	39.3%	2588	1018	33.1%	4173	1381	34.6%	1010	349	31.6%	1087	344	31.5%	1018	321	34.7%	1058	367
筑後市立病院	200以上	46.6%	3714	1731	52.2%	3428	1788	48.7%	3453	1682	48.8%	3453	1682	48.8%	846	413	48.								

## 一般18

## クリニカルパス使用率(日数)

$$\text{クリニカルパス使用率(日数)} = \frac{\text{パス適用日数合計}}{\text{入院延べ日数}}$$

クリニカルパス使用率(日数)とは パスとは良質な医療を効率的、かつ安全、適正に提供するための手段として開発された診療計画表をいいます。(厚生労働省WEBより抜粋)。入院患者の延べ日数に対し、パスが適応された割合を表しています。

指標の説明 主な診療に先だって計画が行われるため、患者さんは事前の説明が受けやすくなります。しかし、まれな疾患や病状などではあらかじめ計画を立てることが出来ないためパスを利用することは困難です。このような疾患を多く診療している医療機関は使用率が低くなる場合があります。また、重症患者さんが多い病院も病状が一定でないため使用率が低くなる場合があります。診療計画表にはパス以外にも抗がん剤治療計画などがありますが、今回の調査では含まれておりません。主な治療が済んだあとに退院準備に時間を要した場合などにはこの指標が低下することがあります。病院によってパスの運用等が異なることがあり、100%を超える場合には除外フラグ(\*)をつけ、平均値等から省いています。より高い値を目指しています。(測定方法は具体例の図を参照)

計算について	参考としたガイドライン等	なし
	データ除外	なし
	補正などの計算方法	なし
	データ基準日	2024年4月25日

考察 平均値等は著変ない。DPCへの対応や医療の均てん化、チーム医療における情報の共有化など、質向上のためにも、有用なツール・指標と思われる。

一般18

クリニカルパス使用率(日数)

データのまとめ	対象病院群	精神科標榜なし、総合病院精神科無床、総合病院精神科有床							
	調査期間	2020年度	2021年度	2022年度	2023年度	2023年4-6月	7-9月	10-12月	2024年1-3月
データ登録病院数		144	150	142	140	141	137	137	130
分母合計		14683448	15269808	14553020	14486288	3735809	3734254	3763782	3575267
75パーセンタイル		35.1%	37.6%	38.8%	39.5%	40.7%	39.4%	38.5%	38.1%
中央値		22.8%	25.2%	26.6%	28.1%	27.0%	27.2%	28.0%	27.5%
25パーセンタイル		15.3%	15.6%	17.7%	18.9%	19.0%	17.8%	17.5%	17.0%
平均値		25.6%	27.6%	29.1%	29.2%	29.6%	28.6%	28.6%	27.9%
平均値(0を除く)		25.8%	27.9%	29.5%	29.6%	30.0%	29.0%	29.0%	28.3%

【時系列】●は平均値、他は上方から最大値、75パーセンタイル値、中央値、25パーセンタイル値、最小値

(2014年7月開始)

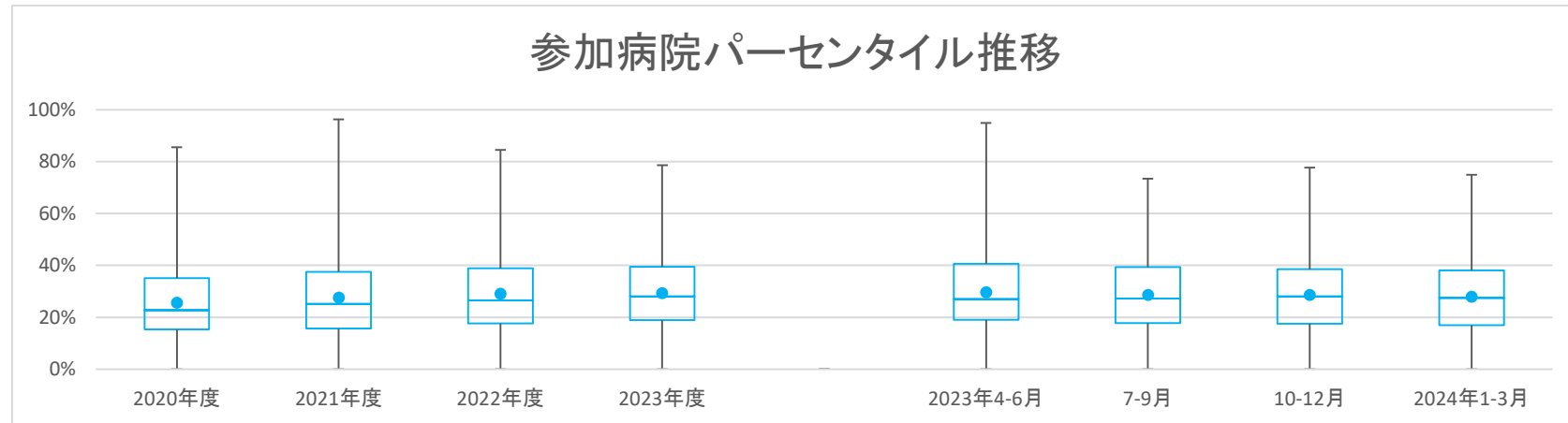

【直近データ分布】

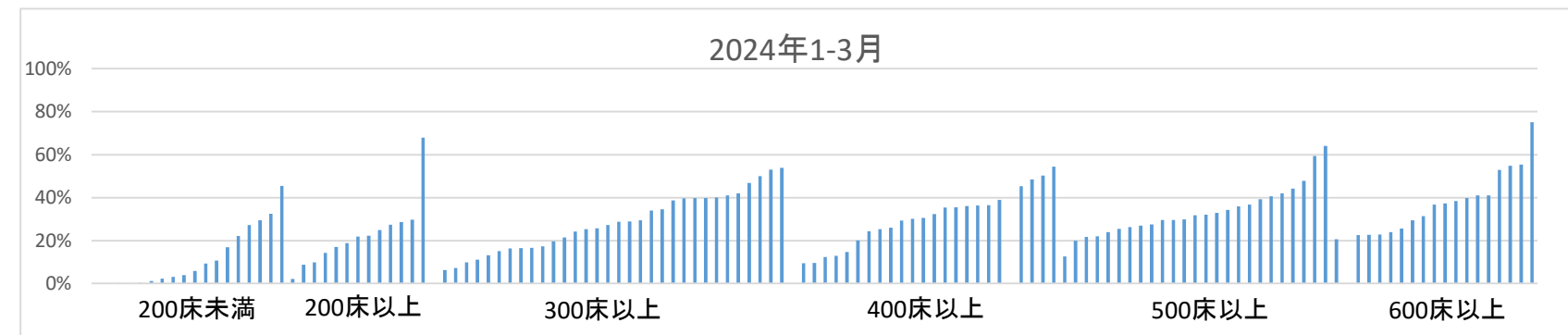

医療の質・医療安全指標の評価・公表等推進事業

一般18

クリニカルパス使用率(日数)  
(空白):該当なし、有効な登録数値なし、結果数値表示対象外

(\*)全体集計より除外

病院名	2020年度			2021年度			2022年度			2023年度			2023年4-6月			7-9月			10-12月			2024年1-3月			
	許可病床数*	指標値	分子	指標値	分子	指標値	分子	指標値	分子	指標値	分子	指標値	分子	指標値	分子	指標値	分子	指標値	分子	指標値	分子	指標値	分子		
市立旭川病院	400以上	9.4%	100799	9471	11.0%	85926	9427	11.4%	82039	9390	11.1%	95082	10666	12.9%	21694	2789	11.5%	23100	2666	10.8%	24470	2637	9.7%	25818	2494
小樽市立病院	300以上	44.7%	79458	35499	35.9%	110964	39846	38.4%	112970	43373	34.0%	119510	40583	42.3%	28669	12115	32.2%	30492	9809	33.1%	30130	9966	29.0%	30219	8753
市立釧路総合病院	500以上	17.8%	154677	27562	23.3%	158976	37028	26.1%	140166	36524	25.6%	158690	40568	28.6%	37587	10743	27.2%	40116	10918	24.6%	41553	10240	22.0%	39434	8667
砂川市立病院	400以上	24.3%	117517	28540	23.4%	112357	28415	21.6%	112207	24236	20.9%	107174	22417	20.1%	25456	5117	21.5%	26398	5687	21.9%	27344	5995	20.1%	27976	5618
市立千歳市民病院	200未満	46.6%	39307	18314	44.0%	45116	19860	42.2%	43695	18431	40.4%	46510	18811	48.5%	11155	5413	41.4%	11778	4881	39.4%	12306	4848	32.6%	11271	3669
苫小牧市立病院	300以上	41.5%	72004	29847	45.3%	67867	30740	50.9%	49222	25063	60.1%	58404	35121				63.0%	19821	12496	71.1%	18820	13378	46.8%	19763	9247
名寄市立総合病院	300以上	12.3%	85348	10523	12.4%	78157	9724	12.0%	76660	9196	12.5%	76547	9538	12.3%	19602	2416	14.0%	20232	2825	12.2%	18644	2279	11.2%	18069	2018
青森県立中央病院	600以上	17.2%	183538	31529	19.4%	179323	34835	20.1%	179003	35938	23.3%	176124	41055	23.2%	44861	10420	24.3%	44659	10849	23.1%	43513	10038	22.6%	43091	9748
青森市民病院	400以上	29.9%	95054	28429	32.1%	99770	32062	29.8%	86810	25906	34.1%	85338	29117	33.8%	20126	6812	32.2%	22067	7106	35.1%	21907	7692	35.3%	21238	7507
つがる総合病院	400以上	17.3%	98578	17095	16.5%	51449	8511	15.7%	77833	12256	15.6%	110002	17182	19.2%	26805	5153	16.0%	26938	4320	14.5%	27875	4048	12.9%	28384	3661
十和田市立中央病院	300以上	7.2%	87109	6294	9.0%	64982	5856																		
八戸市立市民病院	600以上	18.1%	176701	31930	18.6%	137209	25458	17.6%	140906	24815	20.6%	140233	28848	20.7%	46881	9690				20.4%	45871	9372	20.6%	47481	9786
岩手県立磐井病院	300以上				41.8%	80694	33743	48.1%	80214	38604	50.3%	83129	41846	48.2%	21219	10235	53.9%	20098	10841	49.3%	21208	10457	50.1%	20604	10313
岩手県立大船渡病院	400以上	38.1%	88175	33558	50.4%	82359	41486	55.9%	83607	46718	57.2%	80043	45746	57.4%	20341	11678	62.7%	18637	11692	54.6%	20116	10978	54.4%	20949	11398
岩手県立久慈病院	300以上	12.1%	60312	7303	20.0%	60115	12025	25.0%	58090	14530	15.0%	57378	8611	20.7%	12847	2656	6.2%	15204	944	17.5%	14932	2618	16.6%	14395	2393
岩手県立中央病院	600以上	49.4%	188012	92937	49.9%	194795	97157	53.5%	191501	102407	53.5%	185519	99329	51.8%	46283	23961	54.1%	45390	24570	52.8%	47067	24858	55.5%	46779	25940
岩手県立中部病院	400以上				54.5%	128810	70244	48.6%	122084	59336	52.4%	124309	65181	55.6%	30504	16972	50.6%	31049	15700	53.3%	31371	16709	50.3%	31385	15800
大崎市民病院	500以上	29.3%	150556	44122	33.8%	131672	44480	33.7%	132717	44747	33.9%	140970	47856	36.0%	32283	11638	35.6%	32897	11719	32.9%	38387	12616	31.8%	37403	11883
公立刈田総合病院	200以上	5.3%	32960	1751																					
栗原市立栗原中央病院	300以上	10.6%	70682	7478	7.5%	68903	5168	7.6%	63006	4767	6.0%	66497	4000	5.8%	15900	926	5.4%	18618	999	6.7%	16514	1104	6.3%	15465	971
みやぎ県南中核病院	300以上	27.6%	80703	22254	36.2%	83968	30384	42.4%	41460	17583	38.7%	67832	26274	39.3%	21746	8556	36.9%	22426	8285				39.9%	23660	9433
秋田県立リハビリテーション・精神医療センター	300以上	0.2%	95707	153	0.0%	97154	45	0.2%	97846	198	0.2%	98203	207	0.3%	24695	72	0.2%	24979	54	0.2%	24380	45	0.1%	24149	36
市立秋田総合病院	300以上	20.0%	106440	21325	25.1%	111393	27927	27.0%	111193	30010	30.3%	116342	35262	33.1%	26404	8737	29.4%	28742	8461	29.6%	30951	9150	29.5%	30245	8914
大館市立総合病院	400以上	19.7%	90178	17755	25.7%	97162	24942	26.3%	95370	25097	26.7%	97705	26084	25.3%	23093	5844	24.9%	23761	5908	25.7%	24863	6395	30.5%	25988	7937
市立横手病院	200以上	19.4%	52999	10284	20.6%	54219	11155	18.8%	52003	9753	18.6%	54296	10098	19.1%	13908	2660	15.7%	13944	2191	20.9%	12745	2667	18.8%	13699	2580
市立大森病院	200未満	3.1%	34257	1047	3.3%	47836	1582	3.7%	49158	1808															
山形県立中央病院	600以上	32.5%	146611	47719	35.9%	150066	53808	34.1%	113524	38757	37.4%	40809	15273							37.4%	40809	15273			
日本海総合病院	100以上	34.4%	169551	58248	35.9%	176646	63373	34.6%	176532	61127	35.7%	181315	64640	35.8%	44027	15764	35.3%	46104	16275	34.3%	46571	15965	37.3%	44613	16636
寒河江市立病院	200未満				0.1%	31473	36	0.1%	29324	34	0.2%	29931	62	0.2%	7442	16	0.1%	7678	8	0.3%	7683	20	0.3%	7128	18
山形市立病院済生館	500以上	44.2%	117825	52047	43.4%	119279	51796	43.5%	115922	50419	44.3%	122168	54106	48.5%	28550	13844	45.2%	29192	13196	49.1%	27369	13439	36.8%	37057	13627
北村山公立病院	300以上	4.8%	75931	3679	5.7%	73595	4165																		
公立岩瀬病院	200以上	21.2%	60264	12797	28.0%	58937	16525	33.1%	57186	18948	29.0%	64487	18720	28.3%	14686	4149	25.5%	17104	4358	32.7%	15984	5233	29.8%	16713	4980
公立藤田総合病院	300以上	71.6%	78861	56500	66.5%	81031	53850	83.2%	76227	63428	31.0%	69878	21675	31.5%	17619	5550	32.2%	17098	5512	31.6%	17703	5595	28.7%	17458	5018
茨城県立中央病院	500以上	31.9%	114355	36526	36.1%	115234	41631	32.5%	122390	39732	32.1%	122075	39222	31.2%	30020	9376	33.0%	29699	9800	32.2%	30585	9834	32.1%	31771	10212
北茨城市民病院	200未満				0.0%	38597	0	0.0%	30840	0	0.0%	43685	0	0.0%	9696	0	0.0%	10960	0	0.0%	11448	0	0.0%	11581	0
群馬県立心臓血管センター	200未満	43.8%	37642	16481																					
桐生厚生総合病院	400以上							22.9%	105409	24160	16.3%	105875	17252	17.3%	25947	4481	17.8%	26315	4673	15.5%	26286	4078	14.7%	27327	4020
公立富岡総合病院	300以上	15.3%	82066	12551	20.5%	81218	16657	20.8%	65931	13696	22.2%	84685	18813	23.7%	19050	4507	21.0%	21833	4584	23.0%	21137	4863	21.4%	22665	4859
さいたま市立病院	600以上	24.9%	168485	41907	64.6%	165455	106935	75.3%	172133	129595	49.0%	180962	88644	80.1%	42832	34300	39.8%	46287	18414	38.4%	45308	17402	39.8%	46535	18528
春日部市立医療センター	300以上	17.8%	48640	8654																					
川口市立医療センター	500以上	19.8%	144080	28496	25.8%	141262	36412	25.5%	137843	35204	25.4%	141532	36019	25.9%	34618	8982	25.4%	35557	9018	25.0%	35600	8910	25.5%	35757	9109
千葉県がんセンター	400以上	40.0%	94537	37815																					
千葉市立海浜病院	200以上				36.4%	67798	24681	49.2%	63052	31043															
船橋市立医療センター	400以上	37.0%	123408	45604	35.7%	122077	43593	37.6%	125078	47076	38.4%	134513	51623	41.0%	33045	13564	39.7%	33532	13319	37.3%	34589	12896	35.5%	33347	11844
松戸市立総合医療センター	600以上	24.3%	151224	36782	27.1%	150711	40809	25.4%	115595	29305	25.1%	167128	42029	26.3%	39442	10387	25.3%	43219	10936	26.2%	41288	10835	22.9%	43179	9871
国保旭中央病院	600以上	18.2%	270676	49173	17.0%	270376	46011	17.8%	271677	48462	22.0%	268719	59053	19.0%	65575	12482	20.8%	68791	14284	24.1%					

医療の質・医療安全指標の評価・公表等推進事業

一般18

クリニカルパス使用率(日数)

(空白):該当なし、有効な登録数値なし、結果数値表示対象外

(\*)全体集計より除外

病院名	許可病床数	2020年度			2021年度			2022年度			2023年度			2023年4-6月			7-9月			10-12月			2024年1-3月			
		指標値	分子	分母	指標値	分子	分母	指標値	分子	分母	指標値	分子	分母	指標値	分子	分母	指標値	分子	分母	指標値	分子	分母	指標値	分子	分母	
公立羽咋病院	200未満	11.3%	46026	5212	12.7%	44600	5669	12.2%	42464	5183	11.1%	45989	5125	11.2%	10987	1235	11.6%	11178	1297	12.8%	10892	1393	9.3%	12932	1200	
公立松任石川中央病院	300以上	23.2%	89024	20618	23.4%	82922	14734	25.8%	88824	22930	22.7%	90024	20421	24.9%	21209	5280	25.9%	21972	5689	23.4%	21686	5076	17.4%	25157	4376	
加賀市医療センター	300以上							15.7%	90482	14247	16.2%	94311	15312	14.5%	22815	3308	18.2%	21995	3993	15.9%	23224	3686	16.5%	26277	4325	
福井県立病院	600以上	33.9%	183613	62198	35.5%	193598	68815	38.9%	199228	77557	39.5%	193908	76599	38.9%	47185	18342	39.4%	48724	19219	38.5%	47883	18431	41.1%	50116	20607	
市立敦賀病院	300以上	15.5%	84486	13077	15.5%	84252	13077																			
杉田玄白記念公立小浜病院	400以上	9.2%	121425	11229	9.0%	119839	10729	9.1%	118754	10865	9.4%	127680	11978	9.3%	28755	2680	8.8%	31911	2806	10.0%	33504	3341	9.4%	33510	3151	
長野県立木曾病院	200未満	3.8%	34952	1332	4.2%	39959	1663	3.5%	33776	1175	3.7%	32950	1219	4.2%	7366	309	3.1%	7824	245	3.6%	8972	324	3.9%	8788	341	
長野県立信州医療センター	300以上	16.5%	74887	12350	19.2%	74065	14208	22.2%	53198	11820	27.8%	65979	18352	21.4%	16743	3580	25.1%	16704	4195	30.3%	15546	4713	34.5%	16986	5864	
飯田市立病院	400以上	20.9%	107346	22385	32.7%	103817	33986	35.2%	99562	35050	44.0%	49845	21928	44.3%	23137	10252	43.7%	26708	11676							
市立大町総合病院	200未満							4.1%	62289	2553				3.8%	15741	597	5.3%	15193	805	4.2%	15432	655	3.1%	15923	496	
岡谷市民病院	200以上	1.7%	78414	1324	1.8%	77547	1406	2.2%	79658	1740	2.3%	81352	1895	2.6%	19604	507	2.9%	19112	560	1.8%	21483	386	2.1%	21153	442	
佐久市立国保浅間総合病院	200以上							67.2%	48649	32677	67.7%	16100	10896	67.7%	16100	10896	66.4%	15629	10385	67.4%	16920	11396				
長野市民病院	400以上	30.1%	130823	39375	34.4%	131359	45223	34.7%	134805	46806	34.9%	103113	35976	36.7%	33434	12271	31.9%	34979	11172	36.1%	34700	12533				
松本市立病院	200未満	12.1%	49305	5960	11.8%	48383	5714	12.7%	46809	5941	16.7%	54277	9078	12.6%	12250	1545	15.1%	12893	1950	15.6%	13390	2094	22.2%	15744	3489	
伊那中央病院	300以上	26.0%	92769	24133	28.4%	102416	29084	25.8%	112213	28897	26.6%	113016	30022	26.8%	26756	7167	27.4%	26429	7237	26.9%	29156	7857	25.3%	30675	7761	
昭和伊南総合病院	300以上	6.6%	62575	4111	4.9%	65793	3192	6.5%	65039	4230	6.4%	65621	4219	6.2%	15888	990	6.2%	15853	987	6.0%	17080	1029	7.2%	16800	1213	
国保依田窪病院	200未満	36.1%	32901	11883	33.5%	32106	10759	31.2%	31848	9937	34.3%	32180	11038	38.2%	7519	2874	35.8%	8317	2974	34.2%	7835	2677	29.5%	8509	2513	
岐阜県総合医療センター	600以上	39.3%	170529	67074	43.1%	180983	77991	40.4%	175532	70939	42.9%	175599	75339	44.9%	42795	19224	42.7%	44199	18876	43.0%	44496	19131	41.1%	44109	18108	
大垣市民病院	600以上	43.3%	228049	98784	55.1%	235517	129808	65.4%	231578	151539	78.7%	209657	164920	94.9%	39945	37893	71.9%	57487	41358	77.7%	55505	43151	75.0%	56720	42518	
岐阜市民病院	500以上	50.0%	169782	84891	69.5%	174595	121359	54.5%	163575	89077	22.8%	161568	36889	24.9%	41589	10369	22.2%	41653	9250	22.3%	40339	8994	21.8%	37987	8276	
総合病院中津川市民病院	300以上	33.0%	85266	28144	35.7%	86002	30742	35.7%	80268	28653	41.9%	80361	33636	44.7%	19985	8939	43.1%	19040	8213	40.0%	20658	8256	39.8%	20678	8228	
名古屋市民立東部医療センター	500以上	8.1%	129087	10504	8.3%	124239	11795																			
春日井市民病院	500以上	15.7%	150366	23969	17.1%	140370	23969	19.4%	146164	28366	21.9%	117068	25676	18.2%	38737	7061	22.1%	40020	8827	25.5%	38311	9788				
小牧市民病院	500以上	42.1%	136991	57724	47.6%	141970	67644	52.6%	135676	71413	50.0%	139532	69752	49.8%	33802	16850	49.8%	34732	17284	52.6%	34834	18334	47.8%	36164	17284	
津島市民病院	300以上							14.7%	65183	9597	16.1%	63594	10249	19.1%	13201	2523	17.6%	14574	2572	16.0%	15519	2485	13.1%	20300	2669	
豊橋市民病院	600以上	25.8%	231806	59714	23.6%	229798	54335	22.3%	231825	51680	20.7%	243733	50475	21.0%	59922	12556	19.6%	62437	12247	21.2%	60687	12843	21.1%	60687	12830	
西尾市民病院	300以上	41.2%	82828	34137	38.8%	62031	24042	40.8%	84596	34494	40.7%	91464	37253	46.1%	21406	9864	37.9%	23119	8773	40.8%	22454	9151	38.7%	24485	9465	
碧南市民病院	200以上				7.9%	17900	1416																			
公立西知多総合病院	400以上	18.4%	120893	22190	22.0%	116347	25567	28.7%	112555	32337																
公立陶生病院	600以上	24.3%	186922	45330	30.0%	192183	57618	31.4%	189774	59654	32.0%	190604	60959	29.8%	47257	14082	31.5%	49832	15679	30.0%	47243	14193	36.8%	46272	17005	
名張市立病院	200以上				14.1%	22473	3177																			
松阪市民病院	300以上	18.8%	94410	17796	21.5%	85996	18521	21.2%	85042	18051	21.5%	82665	17800	23.5%	19498	4581	22.2%	20948	4657	20.9%	20062	4193	19.7%	22157	4369	
市立長浜病院	500以上	46.7%	107748	50273	40.3%	108726	43865	41.2%	116275	47942	42.6%	122317	52122	43.5%	29434	12807	40.8%	31106	12683	42.0%	31066	13036	44.3%	30711	13596	
彦根市立病院	400以上	32.6%	105236	34304	32.9%	110663	41982	42.5%	109892	46709	44.0%	109703	48317	46.8%	26457	12389	42.1%	28897	12172	42.1%	27146	11442	45.3%	27203	12314	
公立甲賀病院	400以上	19.7%	104422	20616	27.6%	95434	21532	23.5%	102026	23978	30.9%	106733	32996	25.9%	25550	6605	26.9%	25900	6969	29.5%	26644	7850	40.4%	28639	11572	
京都市立病院	500以上	39.6%	143960	57073	39.8%	144197	57381	41.4%	131536	54438	40.4%	133700	53948	44.2%	31647	13973	39.9%	33028	13168	38.4%	33430	12844	39.2%	35595	13963	
京丹後市立弥栄病院	200未満	20.3%	48573	9858	23.4%	38294	8969	23.5%	37552	8818																
大阪急性期・総合医療センター	600以上	55.8%	225859	126027	52.6%	218540	115014	59.6%	115778	68998	57.3%	238117	136365	56.3%	56580	31859	58.5%	61259	35832	59.3%	60280	35728	54.9%	59998	32946	
大阪市立十三市民病院	200以上	84.4%	19339	16325	88.9%	21609	19220	84.5%	21573	18220	71.5%	28608	20465	76.3%	5848	4463	73.4%	7468	5479	69.9%	7038	4918	67.9%	8254	5605	
市立池田病院	300以上	38.8%	100580	39025	43.7%	78325	34215	46.2%	101614	46992	40.9%	98267	40220	44.9%	23340	10475	39.9%	25992	10375	39.5%	24212	9555	39.7%	24723	9815	
堺市立総合医療センター	400以上	26.8%	128607	34413	24.2%	127232	30756	25.8%	137723	35470	24.3%	154107	37453	26.0%	37051	9647	19.1%	39436	7535	27.0%	38032	10257	25.3%	39588	10014	
市立東大阪医療センター	500以上	44.4%	139613	61984	54.6%	127136	69359	45.9%	133677	61316	44.1%	143077	63115	45.3%	36671	16630	50.5%	30509	15403	41.3%	38210	14966	40.6%	39687	16116	
箕面市立病院	300以上	31.8%	82129	26113	32.3%	84947	27417	33.3%	80206	26742	38.3%	77515	29651	39.1%	19178	7501	35.3%	18710	6601	38.3%	19619	7514	40.2%	20008	8035	
八尾市立病院	300以上	47.8%	104183	49768	53.9%	96370	51939	52.7%	97407	51290	54.1%	99138	53658	58.7%	23658	13881	55.0%	24735	13603	50.1%	25564	12814	53.1%	25181	13360	
兵庫県立淡路医療センター	400以上				24.1%	114602	27595	31.2%	121420	37861	36.8%	125673	46281	37.3%	30570	11403	38.7%	32226	12456</							

医療の質・医療安全指標の評価・公表等推進事業

一般18

クリニカルパス使用率(日数)

(空白):該当なし、有効な登録数値なし、結果数値表示対象外

(\*)全体集計より除外

病院名	2020年度			2021年度			2022年度			2023年度			2023年4-6月			7-9月			10-12月			2024年1-3月					
	許可病床数*	指標値	分子	指標値	分子	分子	指標値	分子	分子	指標値	分子	分子	指標値	分子	分子	指標値	分子	分子	指標値	分子	分子	指標値	分子	分子			
県立広島病院	600以上	27.7%	176288	48870	31.2%	168307	52501	33.1%	176840	58476	31.9%	180790	57648	30.8%	42665	13129	33.4%	46069	15388	32.0%	44797	14321	31.3%	47259	14810		
広島市立北部医療センター安佐市民病院	400以上	33.7%	139825	47073	32.1%	141348	45433	31.3%	131970	41331	30.7%	138562	42536	32.2%	33862	10908	30.0%	36326	10900	31.2%	34775	10853	29.4%	33599	9875		
広島市立広島市民病院	600以上	26.8%	49252	13220	27.5%	207883	57270	27.9%	203856	56900	28.8%	203758	58771	28.6%	50217	14366	28.4%	51654	14652	29.0%	51383	14890	29.4%	50504	14863		
尾道市立市民病院	200以上							13.3%	79340	10567	21.3%	77794	16543	22.3%	17885	3996	20.2%	19393	3921	20.7%	20122	4170	21.8%	20394	4456		
福山市民病院	500以上	26.4%	133650	35276	28.2%	131834	37201	29.3%	128095	37549	28.6%	139486	39931	26.8%	33789	9056	31.1%	34711	10805	29.0%	35375	10255	27.6%	35611	9815		
市立三次中央病院	300以上	21.2%	68578	14569	21.2%	41438	8803																				
安芸太田病院	200未満				3.9%	38522	1498	5.4%	33232	1807	4.1%	29570	1209	1.9%	7229	134	3.0%	7580	225	5.7%	7606	430	5.9%	7155	420		
山口県立総合医療センター	500以上	21.3%	148140	31588	24.5%	138857	34023	26.8%	138306	37049	28.4%	145336	41208	30.7%	33382	10256	28.6%	36690	10508	28.1%	37321	10481	26.3%	37943	9963		
徳島県立中央病院	400以上	24.2%	87364	21132	26.3%	108131	28423	27.8%	109035	30307	30.2%	117708	35544	30.2%	28226	8526	29.8%	29322	8729	30.6%	29790	9112	30.2%	30370	9177		
徳島県立三好病院	200以上	18.2%	10489	1910	19.2%	42673	8211	21.3%	42106	8958	27.2%	22197	6040				28.9%	10897	3154	25.5%	11300	2886					
香川県立白鳥病院	200未満	15.0%	30590	4578	11.3%	33195	3740	9.4%	31758	2978	10.0%	29509	2947	9.8%	6796	663	9.2%	6950	638	10.2%	8199	838	10.7%	7564	808		
香川県立中央病院	500以上	27.4%	134751	36876	32.5%	140943	45836	33.3%	135116	44997	33.2%	134495	44664	33.2%	33197	11025	33.2%	32867	10909	33.5%	34133	11432	32.9%	34298	11298		
坂出市立病院	200未満	15.3%	38350	5867	16.9%	50656	8546	17.1%	54777	9345	18.3%	56147	10254	19.0%	12861	2447	17.7%	13913	2465	19.4%	14723	2854	17.0%	14650	2488		
高松市立みんなの病院	300以上	20.2%	83562	16887	20.0%	87740	17571	17.2%	84188	14481	17.5%	85656	15026	19.5%	19910	3874	16.6%	21216	3527	17.8%	22120	3944	16.4%	22410	3681		
さぬき市民病院	200未満	3.6%	46504	1692	11.2%	44950	5045	12.5%	42125	5249	24.6%	38899	9556	8.9%	9934	880	33.1%	9321	3085	29.6%	10056	2975	27.3%	9588	2616		
三豊総合病院	400以上	20.0%	62250	12425	24.9%	63475	15824	24.8%	126051	31281	22.8%	132909	30321	22.0%	31461	6914	20.7%	33743	6979	22.6%	34020	7678	26.0%	33685	8750		
愛媛県立中央病院	600以上	21.5%	187188	40268	22.0%	178328	39151	22.8%	188401	42913	24.9%	182606	45557	24.7%	47265	11658	24.9%	45087	11211	24.6%	44466	10946	25.6%	45788	11742		
西予市立野村病院	200未満	0.9%	24966	224	0.2%	23150	56	0.4%	15506	60	0.5%	15335	78	1.0%	3571	34	0.4%	3843	14	0.4%	3975	16	0.4%	3946	14		
高知県立あき総合病院	200以上	12.9%	39919	5166	10.5%	18708	1965																				
福岡市民病院	200以上	19.9%	58411	11636	20.5%	41455	8488	29.1%	52811	15351																	
大牟田市立病院	300以上	85.6%	80616	68988	96.2%	78191	75256	59.1%	85900	50757	56.2%	86510	48634	59.1%	20600	12173	58.7%	21652	12714	53.4%	22084	11801	53.9%	22174	11946		
田川市立病院	300以上	19.9%	39116	7772	24.4%	54498	13289	18.6%	38643	7184	*	29.4%	52824	15556	17.4%	12594	2194	18.8%	12525	2349	15.4%	13864	2138	*	64.1%	13841	8875
筑後市立病院	200以上	25.3%	58477	14771	26.0%	59968	15564	26.0%	59968	15564	23.8%	58538	13916	25.2%	14359	3615	23.7%	14504	3442	24.0%	14294	3437	22.2%	15381	3422		
公立八女総合病院	300以上				16.0%	77069	12327	16.3%	75442	12272	15.0%	73103	10990	15.2%	18502	2806	14.7%	18591	2742	15.1%	17904	2705	15.1%	18106	2737		
佐賀県医療センター好生館	400以上	52.3%	122509	64037	55.3%	134128	74113	55.3%	141695	78425																	
佐世保市総合医療センター	500以上										19.2%	159208	30619	21.6%	39150	8458	17.7%	40577	7177	17.8%	39971	7096	20.0%	39510	7888		
長崎みなとメディカルセンター	500以上	32.9%	100142	32904	27.3%	119230	32554	25.9%	105560	27375	28.9%	98301	28408	28.2%	25466	7185	27.9%	26262	7327	29.8%	23375	6969	29.9%	23198	6927		
長崎県対馬病院	200以上	10.6%	74702	7918	9.5%	70741	6693	11.2%	68937	7688	9.7%	66686	6494	8.3%	16381	1359	9.8%	17003	1671	12.1%	16452	1993	8.7%	16850	1471		
荒尾市立有明医療センター	200以上	4.8%	73844	3511	6.5%	73386	4785	8.9%	69776	6195	10.6%	69073	7350	10.3%	15913	1643	10.0%	17595	1767	12.3%	17631	2176	9.8%	17934	1764		
球磨郡公立多良木病院	200未満							0.6%	48140	271				0.5%	11312	57	0.7%	11939	78	0.9%	12203	105	0.2%	12686	31		
大分県立病院	500以上	33.8%	151329	51210	34.2%	154028	52622	36.0%	151171	54496	39.7%	151953	60391	38.0%	38045	14475	39.4%	37932	14946	39.5%	38650	15280	42.0%	37326	15690		
中津市立中津市民病院	200以上	11.2%	84967	9488	14.8%	80284	11847	17.3%	78753	13651	18.0%	55462	9980	20.4%	18995	3868				16.5%	18302	3025	17.0%	18165	3087		
宮崎県立宮崎病院	500以上	45.8%	115381	52800	40.1%	124204	49762	33.5%	135633	45430	37.0%	136787	50672	37.2%	33306	12376	38.8%	35046	13605	36.2%	33799	12222	36.0%	34636	12469		
沖縄県立中部病院	500以上	10.0%	167144	16675	9.8%	118159	11630	10.1%	156417	15802	10.9%	159069	17350	10.2%	40557	4127	9.8%	40868	4025	11.1%	38368	4261	12.6%	39276	4937		
沖縄県立宮古病院	200以上	11.8%	55431	6557	15.1%	68718	10406	15.6%	69788	10868	13.0%	78303	10215	11.4%	18042	2065	12.6%	21125	2666	13.7%	19778	2704	14.4%	19358	2780		

## 一般19

## 脳卒中連携パスの使用率

$$\text{脳卒中連携パスの使用率} = \frac{\text{急性脳梗塞生存退院患者のうち、脳卒中パスで地域連携診療計画加算を算定した患者数}}{\text{急性脳梗塞患者の生存退院患者数}}$$

脳卒中連携パスの使用率とは 急性脳梗塞や脳出血など脳卒中では、急性期治療後にリハビリテーションをさらに行うため、専門病院等に転院することがあります。手術担当病院と受け入れ病院があらかじめ計画を共有した上で個々の患者さんの診療計画を作成することを地域連携パスといたします。

指標の説明 近隣にリハビリテーションを専門に行っている病院があり、連携が強化されている場合は率が高くなります。手術を担当した病院が、リハビリテーション終了まで一貫して診療を行っている病院の場合には指標値がゼロ、または、率が低くなります。

計算について	参考としたガイドライン等	なし
	データ除外	なし
	補正などの計算方法	なし
	データ基準日	2024年4月25日

考察 平均値等ほとんど変化はない。この地域連携パスは連携施設間相互のコンセンサス形成など、自院の努力だけでは指標の上昇は期待できないが地域連携を示す良い指標である。今後医師の働き方改革や地域医療構想による病院機能分化等の動向を探るうえで 指標の一つとなりうる可能性がある。

一般19

脳卒中連携パスの使用率

データのまとめ	対象病院群	精神科標榜なし、総合病院精神科無床、総合病院精神科有床							
	調査期間	2020年度	2021年度	2022年度	2023年度	2023年4-6月	7-9月	10-12月	2024年1-3月
	データ登録病院数	147	148	142	149	138	137	135	139
	分母合計	20748	21555	20583	21119	5499	5168	5288	5164
	75パーセンタイル	27.2%	29.2%	28.0%	22.6%	26.1%	26.7%	27.2%	23.9%
	中央値	4.4%	3.6%	3.8%	0.9%	0.0%	2.3%	0.0%	0.0%
	25パーセンタイル	0.0%	0.0%	0.0%	0.0%	0.0%	0.0%	0.0%	0.0%
	平均値	14.3%	14.2%	13.6%	13.1%	13.6%	14.6%	14.6%	13.0%
	平均値(0を除く)	26.3%	26.0%	24.5%	26.0%	28.5%	28.6%	29.4%	26.5%

【時系列】●は平均値、他は上方から最大値、75パーセンタイル値、中央値、25パーセンタイル値、最小値

(2016年4月開始)

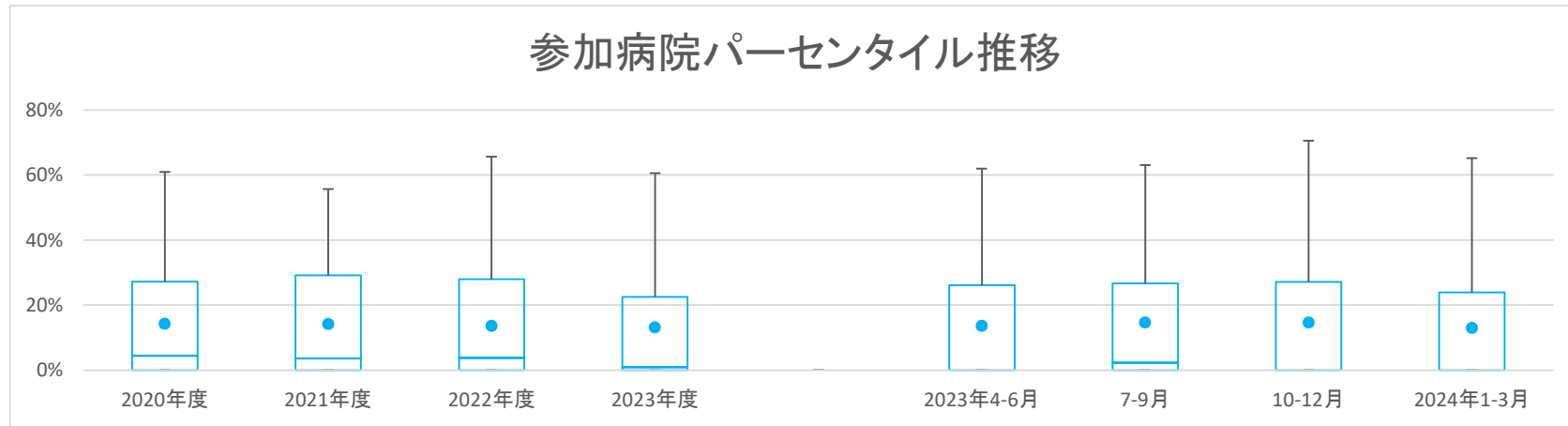

【直近データ分布】

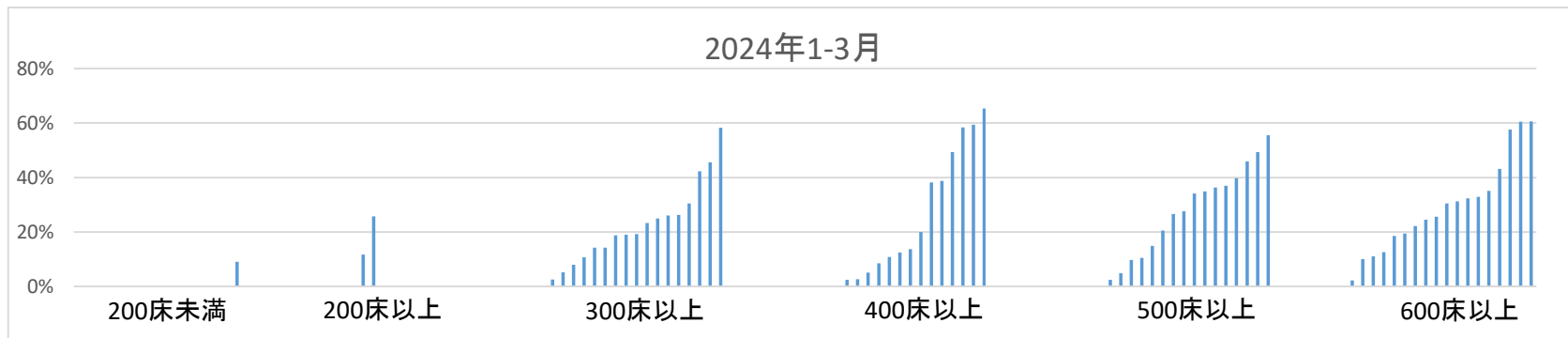

医療の質・医療安全指標の評価・公表等推進事業

一般19

脳卒中連携パスの使用率

(空白):該当なし、有効な登録数値なし、結果数値表示対象外 (\*)全体集計より除外

病院名	許可病床数	2020年度			2021年度			2022年度			2023年度			2023年4-6月			7-9月			10-12月			2024年1-3月		
		* 指標値	分母	分子	* 指標値	分母	分子	* 指標値	分母	分子	* 指標値	分母	分子	* 指標値	分母	分子	* 指標値	分母	分子	* 指標値	分母	分子	* 指標値	分母	分子
市立札幌病院	600以上	0.0%	33	0																					
市立旭川病院	400以上	0.0%	23	0	0.0%	17	0	0.0%	18	0	0.0%	15	0	0.0%	12	0	0.0%	9	0	0.0%	13	0	0.0%	12	0
小樽市立病院	300以上	3.8%	133	5	3.8%	192	7	2.2%	179	4	1.0%	192	2	0.0%	49	0	1.7%	58	1	0.0%	46	0	2.6%	39	1
市立釧路総合病院	500以上	0.0%	147	0	0.0%	128	0	0.0%	123	0	0.0%	126	0	0.0%	35	0	0.0%	44	0	0.0%	22	0	0.0%	25	0
砂川市立病院	400以上	0.0%	131	0	0.0%	142	0	0.0%	104	0	0.0%	102	0	0.0%	24	0	0.0%	29	0	0.0%	27	0	0.0%	22	0
市立千歳市民病院	200未満	0.0%	37	0	0.0%	54	0	0.0%	41	0	0.0%	32	0	0.0%	7	0	0.0%	5	0	0.0%	10	0	0.0%	10	0
苫小牧市立病院	300以上	37.1%	116	43	33.8%	130	44	30.0%	80	24	29.9%	127	38	30.3%	33	10	36.7%	30	11	26.8%	41	11	26.1%	23	6
名寄市立総合病院	300以上	0.0%	134	0	0.0%	127	0	0.0%	138	0	0.0%	123	0	0.0%	35	0	0.0%	30	0	0.0%	31	0	0.0%	27	0
青森県立中央病院	600以上	60.9%	169	103	45.6%	136	62	65.6%	163	107	55.6%	180	100	50.9%	53	27	55.3%	38	21	56.5%	46	26	60.5%	43	26
青森市民病院	400以上	25.9%	112	29	54.8%	124	68	53.9%	115	62	36.5%	115	42	0.0%	30	0	54.5%	22	12	38.9%	36	14	59.3%	27	16
つがる総合病院	400以上	0.0%	262	0	0.0%	113	0	0.0%	159	0	0.0%	249	0	0.0%	56	0	0.0%	72	0	0.0%	59	0	0.0%	62	0
十和田市立中央病院	300以上	0.0%	143	0	0.0%	156	0	0.0%	156	0	0.0%	151	0	0.0%	45	0	0.0%	36	0	0.0%	33	0	0.0%	37	0
八戸市立市民病院	600以上	32.6%	307	100	36.9%	309	114	30.1%	309	93	27.6%	294	81	28.3%	92	26	14.7%	68	10	35.7%	70	25	31.3%	64	20
岩手県立磐井病院	300以上				0.0%	175	0	19.0%	179	34	21.8%	225	49	23.2%	56	13	28.0%	50	14	18.0%	61	11	19.0%	58	11
岩手県立大船渡病院	400以上	55.0%	140	77	45.5%	233	106	55.4%	204	113	60.6%	193	117	44.0%	50	22	63.0%	46	29	70.6%	51	36	65.2%	46	30
岩手県立久慈病院	300以上	0.0%	137	0	0.0%	127	0	0.0%	127	0	0.0%	123	0	0.0%	40	0	0.0%	28	0	0.0%	26	0	0.0%	29	0
岩手県立中央病院	600以上	45.3%	552	250	32.8%	551	181	36.3%	564	205	47.6%	458	218	34.8%	115	40	40.2%	122	49	59.1%	115	68	57.5%	106	61
岩手県立中部病院	400以上				37.6%	330	124	40.2%	224	90	49.8%	297	148	50.0%	82	41	57.7%	71	41	51.9%	77	40	38.8%	67	26
大崎市民病院	500以上	34.4%	282	97	36.4%	297	108	34.4%	282	97	46.0%	285	131	49.2%	59	29	62.0%	71	44	35.1%	77	27	39.7%	78	31
公立刈田総合病院	200以上	0.0%	19	0																					
栗原市立栗原中央病院	300以上	0.0%	79	0	0.0%	104	0	0.0%	72	0	0.0%	93	0	0.0%	20	0	0.0%	31	0	0.0%	19	0	0.0%	23	0
みやぎ県南中核病院	300以上	0.0%	286	0	0.0%	286	0	0.0%	115	0	0.0%	185	0	0.0%	59	0	0.0%	64	0				0.0%	62	0
市立秋田総合病院	300以上	10.8%	65	7	10.3%	78	8	9.1%	77	7	16.4%	73	12	23.5%	17	4	18.2%	22	4	20.0%	15	3	5.3%	19	1
大館市立総合病院	400以上	0.0%	158	0	0.0%	162	0	0.0%	165	0	0.0%	165	0	0.0%	52	0	0.0%	35	0	0.0%	35	0	0.0%	43	0
市立横手病院	200以上	0.0%	52	0	0.0%	42	0	0.0%	43	0	0.0%	20	0	0.0%	6	0	0.0%	5	0	0.0%	6	0	0.0%	3	0
市立大森病院	200未満	0.0%	21	0	0.0%	25	0	0.0%	16	0															
山形県立中央病院	600以上	28.1%	178	50	31.7%	167	53	19.3%	109	21	15.5%	97	15							9.6%	52	5	22.2%	45	10
日本海総合病院	600以上	37.7%	305	115	40.1%	294	118	31.3%	297	93	33.3%	282	94	25.0%	68	17	36.5%	74	27	36.4%	66	24	35.1%	74	26
寒河江市立病院	200未満				0.0%	1	0	0.0%	3	0	0.0%	1	0	0.0%	1	0									
山形市立病院済生館	500以上	23.1%	498	115	18.9%	518	98	21.4%	542	116	19.5%	492	96	23.9%	117	28	17.5%	120	21	22.3%	121	27	14.9%	134	20
北村山公立病院	300以上	0.0%	168	0	0.0%	185	0																		
公立岩瀬病院	200以上	0.0%	3	0	0.0%	7	0	0.0%	5	0	0.0%	2	0				0.0%	1	0	0.0%	1	0			
公立藤田総合病院	300以上	0.0%	116	0	0.0%	129	0	0.0%	101	0	0.0%	113	1	0.0%	29	0	0.0%	25	0	2.8%	36	1	0.0%	23	0
茨城県立中央病院	500以上	13.9%	144	20	12.6%	135	17	12.7%	158	20	12.1%	140	17	15.4%	39	6	8.8%	34	3	13.8%	29	4	10.5%	38	4
北茨城市民病院	200未満				0.0%	22	0	0.0%	21	0	0.0%	25	0	0.0%	5	0	0.0%	11	0	0.0%	6	0	0.0%	3	0
群馬県立心臓血管センター	200未満	0.0%	1	0																					
桐生厚生総合病院	400以上							4.5%	177	8	4.7%	211	10	2.3%	44	1	3.6%	56	2	7.7%	52	4	5.1%	59	3
公立富岡総合病院	300以上	29.7%	128	38	32.6%	89	29	17.3%	110	19	30.5%	82	25	27.3%	22	6	39.1%	23	9	34.8%	23	8	14.3%	14	2
さいたま市立病院	600以上	0.0%	221	0	0.0%	194	0	0.0%	199	0	0.0%	185	0	0.0%	61	0	0.0%	37	0	0.0%	49	0	0.0%	38	0
春日部市立医療センター	300以上	23.5%	34	8																					
川口市立医療センター	500以上	0.0%	281	0	0.0%	270	0	0.0%	259	0	0.0%	269	0	0.0%	60	0	0.0%	53	0	0.0%	74	0	0.0%	82	0
千葉県がんセンター	400以上	0.0%	5	0	0.0%	4	0																		
千葉市立海浜病院	200以上				0.0%	2	0	33.3%	12	4															
船橋市立医療センター	400以上	48.8%	248	121	43.8%	242	106	45.7%	258	118	46.5%	271	126	54.7%	75	41	45.5%	55	25	47.7%	65	31	38.2%	76	29
松戸市立総合医療センター	600以上	25.2%	103	26	17.9%	95	17	11.5%	61	7	9.1%	99	9	0.0%	26	0	0.0%	28	0	9.1%	22	2	30.4%	23	7
国保旭中央病院	600以上	37.9%	398	151	47.0%	428	201	45.6%	375	171	55.1%	372	205	50.0%	100	50	53.3%	75	40	56.6%	106	60	60.4%	91	55
東京都健康長寿医療センター	500以上	24.2%	132	32	8.1%	221	18	0.5%	218	1	0.0%	201	0	0.0%	35	0	0.0%	48	0	0.0%	52	0	0.0%	66	0
青梅市立総合病院	500以上	20.0%	115	23	13.9%	194	27	29.1%	165	48	47.7%	195	93	42.0%	50	21	58.6%	58	34	52.3%	44	23	34.9%	43	15
町田市民病院	400以上	18.8%	202	38	0.0%	188	0	0.7%	141	1	0.0%	105	0	0.0%	44	0	0.0%	27	0				0.0%	34	0
公立昭和病院	400以上	0.0%	263	0	0.7%	269	2	0.0%	311	0	0.0%	246	0	0.0%	85	0	0.0%	75	0	0.0%	86	0			
川崎市立川崎病院	600以上				0.9%	106	1	0.0%	88	0	0.0%	81	0	0.0%	23	0				0.0%	30	0	0.0%	28	0
川崎市立多摩病院	300以上	23.3%	180	42	18.7%	134	25	14.2%	120	17	20.0%	110	22	31.8%	22	7	23.5%	34	8	0.0%	24	0	23.3%	30	7
藤沢市民病院	500以上	39.2%	316	124	19.3%	270	52	3.1%	291	9	2.8%	290	8	2.6%	78	2	4.3%	69	3	0.0%	81	0	4.8%	62	3
横浜須賀島立うわまち病院	400以上	0.0%	154	0	0.0%	138	0	0.0%	72	0	0.0%	98	0	0.0%	15	0	0.0%	25	0	0.0%	32	0	0.0%	26	0
神奈川リハビリテーション病院	300以上										0.0%	1	0										0.0%	1	0
山梨県立中央病院	600以上	0.0%	40	0																					
静岡県立総合病院	600以上	23.4%	184	43	20.9%	196	41	12.0%	191	23	3.4%	174	6	4.3%	46	2	5.3%	38	2	2.2%	45	1	2.2%	45	1
静岡市立静岡病院	500以上	0.0%	209	0	0.0%	201	0	0.0%	206	0	0.0%	247	0	0.0%	73	0	0.0%	58	0	0.0%	60	0	0.0%	56	0
伊東市民病院	200以上	0.0%	37	0	0.0%	127	0				0.0%	92	0	0.0%	31	0	0.0%	30	0	0.0%	31	0			
磐田市立総合病院	500以上	40.5%	168	68	41.1%	180	74	28.4%	183	52	56.8%	169	96	59.3%	54	32	60.5%	38	23	51.2%	41	21	55.6%	36	20
菊川市立総合病院	200以上	0.0%	29	0	0.0%	50	0	0.0%	25	0	0.0%	18	0	0.0%	6	0	0.0%	6	0	0.0%	5	0	0.0%	1	0
公立森町病院	200未満	0.0%	16	0	3.6%	28	1	0.0%	24	0	0.0%	33	0	0.0%	12	0	0.0%	7	0	0.0%	4	0	0.0%	10	0
中東遠総合医療センター	500以上	0.0%	324	0	0.0%	344	0	0.0%	276	0	0.0%	305	0	0.0%	73	0	0.0%	70	0	0					

医療の質・医療安全指標の評価・公表等推進事業

一般19

脳卒中連携バスの利用率

(空白):該当なし、有効な登録数値なし、結果数値表示対象外 (\*)全体集計より除外

病院名	許可病床数	2020年度			2021年度			2022年度			2023年度			2023年4-6月			7-9月			10-12月			2024年1-3月		
		指標値	分母	分子	指標値	分母	分子	指標値	分母	分子	指標値	分母	分子	指標値	分母	分子	指標値	分母	分子	指標値	分母	分子	指標値	分母	分子
富山市立富山市民病院	500以上	31.6%	117	37	32.5%	203	66																		
石川県立中央病院	600以上	36.7%	150	55	24.7%	146	36	29.6%	162	48	22.4%	165	37	29.5%	44	13	9.8%	41	4	24.4%	41	10	25.6%	39	10
公立能登総合病院	400以上													27.2%	180	49	36.0%	50	18	25.0%	44	11	26.8%	41	11
公立羽咋病院	200未満	0.0%	40	0	0.0%	58	0	0.0%	50	0	0.0%	55	0	0.0%	16	0	0.0%	15	0	0.0%	11	0	0.0%	13	0
公立松任石川中央病院	300以上	15.8%	19	3	40.0%	10	4	8.3%	12	1	18.2%	11	2	0.0%	3	0	20.0%	5	1	33.3%	3	1			
加賀市医療センター	300以上							7.9%	126	10	15.2%	138	21	6.3%	32	2	22.9%	35	8	18.6%	43	8	10.7%	28	3
福井県立病院	600以上	42.9%	156	67	37.9%	190	72	39.6%	192	76	40.5%	210	85	40.0%	50	20	40.4%	52	21	38.6%	57	22	43.1%	51	22
市立敦賀病院	300以上	4.4%	113	5	1.0%	104	1																		
杉田玄白記念公立小浜病院	400以上	6.8%	88	6	5.6%	108	6	4.9%	103	5	9.7%	103	10	14.3%	28	4	9.1%	22	2	3.4%	29	1	12.5%	24	3
長野県立木曽病院	200未満	0.0%	53	0	0.0%	32	0	0.0%	30	0	0.0%	10	0	0.0%	9	0									
長野県立信州医療センター	300以上	0.0%	7	0	0.0%	14	0	0.0%	5	0	0.0%	7	0	0.0%	2	0				0.0%	3	0	0.0%	1	0
飯田市立病院	400以上	37.0%	135	50	35.5%	110	39	46.9%	113	53	27.3%	55	15	41.7%	24	10	16.1%	31	5						
市立大町総合病院	200未満										3.2%	63	2	0.0%	18	0	6.3%	16	1	0.0%	18	0	9.1%	11	1
岡谷市民病院	200以上	0.0%	33	0	0.0%	54	0	0.0%	77	0	0.0%	50	0	0.0%	8	0	0.0%	11	0	0.0%	19	0	0.0%	12	0
佐久市立国保浅間総合病院	200以上							0.0%	51	0	0.0%	14	0	0.0%	14	0	0.0%	10	0	0.0%	14	0	0.0%	13	0
長野市民病院	400以上	10.1%	296	30	13.8%	283	39	15.7%	287	45	16.6%	229	38	22.4%	67	15	13.5%	52	7	19.0%	63	12	8.5%	47	4
松本市立病院	200未満	0.0%	38	0	0.0%	35	0	0.0%	26	0	0.0%	21	0	0.0%	2	0	0.0%	3	0	0.0%	10	0	0.0%	6	0
伊那中央病院	300以上	53.3%	180	96	53.3%	195	104	49.6%	226	112	53.5%	230	123	62.0%	50	31	60.0%	60	36	47.6%	63	30	45.6%	57	26
昭和伊南総合病院	300以上	8.1%	111	9	42.6%	129	55	15.2%	105	16	37.5%	104	39	31.8%	22	7	32.0%	25	8	50.0%	34	17	30.4%	23	7
国保依田窪病院	200未満	0.0%	6	0	0.0%	2	0	0.0%	2	0	0.0%	5	0	0.0%	1	0				0.0%	2	0	0.0%	2	0
岐阜県総合医療センター	600以上	30.0%	253	76	23.1%	234	54	37.0%	265	98	24.4%	250	61	29.7%	64	19	26.5%	49	13	23.9%	67	16	18.6%	70	13
大垣市民病院	600以上	42.2%	408	172	37.6%	303	114	30.5%	446	136	24.9%	450	112	25.5%	94	24	30.5%	82	25	27.5%	120	33	19.5%	154	30
岐阜市民病院	500以上	19.6%	230	45	29.4%	248	73	35.3%	235	83	23.7%	198	47	33.3%	57	19	20.8%	48	10	12.5%	48	6	26.7%	45	12
総合病院中津川市民病院	300以上	25.0%	200	50	18.5%	195	36	24.0%	96	23	20.9%	110	23	25.0%	28	7	12.5%	24	3	25.0%	32	8	19.2%	26	5
名古屋市民立東部医療センター	500以上	2.8%	323	9	1.0%	306	3																		
春日井市民病院	500以上	18.6%	317	59	22.0%	354	78	23.2%	297	69	30.9%	233	72	20.5%	83	17	36.6%	82	30	36.8%	68	25			
小牧市民病院	500以上	31.3%	307	96	36.0%	364	131	43.1%	355	153	43.2%	345	149	43.0%	79	34	48.9%	92	45	43.9%	82	36	37.0%	92	34
津島市民病院	300以上							0.0%	156	0	0.0%	123	0	0.0%	31	0	0.0%	34	0	0.0%	33	0	0.0%	25	0
豊橋市民病院	600以上	17.0%	429	73	14.3%	421	60	15.4%	435	67	14.1%	417	59	12.3%	122	15	17.5%	103	18	16.5%	103	17	10.1%	89	9
西尾市民病院	300以上	9.7%	31	3	11.3%	80	9	21.3%	80	17	23.8%	101	24	25.0%	32	8	25.0%	24	6	19.0%	21	4	25.0%	24	6
碧南市民病院	200以上	37.2%	172	64	40.0%	40	16				20.2%	109	22	25.0%	36	9	10.5%	38	4				25.7%	35	9
公立西知多総合病院	400以上	0.0%	234	0	0.0%	205	0	0.0%	208	0	0.0%	220	0	0.0%	57	0	0.0%	48	0	0.0%	53	0	0.0%	62	0
公立陶生病院	600以上	44.7%	253	113	33.6%	286	96	38.0%	279	106	39.3%	257	101	43.1%	65	28	40.7%	59	24	41.9%	62	26	32.4%	71	23
名張市立病院	200以上				0.0%	57	0																		
松阪市民病院	300以上	0.0%	35	0	0.0%	45	0	0.0%	41	0	0.0%	20	0	0.0%	6	0	0.0%	1	0	0.0%	7	0	0.0%	6	0
市立長浜病院	500以上	0.0%	121	0	0.0%	150	0	0.0%	162	0	0.0%	161	0	0.0%	42	0	0.0%	40	0	0.0%	37	0	0.0%	42	0
彦根市立病院	400以上	18.5%	124	23	12.0%	200	24	16.7%	210	35	13.6%	214	29	13.6%	59	8	19.6%	46	9	8.6%	58	5	13.7%	51	7
公立甲賀病院	400以上	0.0%	128	0	0.0%	120	0	0.0%	138	0	0.0%	159	0	0.0%	37	0	0.0%	37	0	0.0%	46	0	0.0%	39	0
京都市立病院	500以上	36.9%	195	72	37.9%	182	69	23.3%	189	44	22.5%	142	32	28.2%	39	11	9.3%	43	4	38.5%	26	10	20.6%	34	7
京丹後市立弥栄病院	200未満	0.0%	16	0	0.0%	20	0	0.0%	22	0															
大阪急性期・総合医療センター	600以上	0.0%	120	0	0.0%	145	0	1.1%	95	1	0.0%	150	0	0.0%	33	0	0.0%	38	0	0.0%	42	0	0.0%	37	0
大阪市立十三市民病院	200以上										0.0%	2	0				0.0%	1	0				0.0%	1	0
大阪市立総合医療センター	600以上	0.6%	180	1	0.8%	125	1	0.9%	220	2	0.0%	164	0	0.0%	40	0	0.0%	39	0	0.0%	45	0	0.0%	40	0
市立池田病院	300以上	10.3%	29	3	5.9%	17	1	0.0%	20	0	0.0%	13	0				0.0%	6	0	0.0%	3	0	0.0%	4	0
堺市立総合医療センター	400以上	2.9%	175	5	0.0%	192	0	0.9%	231	2	0.0%	304	0	0.0%	59	0	0.0%	64	0	0.0%	92	0	0.0%	89	0
市立東大阪医療センター	500以上	26.8%	179	48	15.4%	136	21	17.2%	163	28	17.9%	173	31	19.1%	47	9	26.7%	45	12	15.0%	40	6	9.8%	41	4
箕面市立病院	300以上	0.0%	22	0	0.0%	24	0	0.0%	27	0	0.0%	19	0	0.0%	4	0	0.0%	7	0	0.0%	5	0	0.0%	3	0
八尾市立病院	300以上	0.0%	65	0	13.8%	58	8	11.3%	62	7	22.4%	49	11	25.0%	12	3	40.0%	10	4	30.8%	13	4	0.0%	14	0
兵庫県立淡路医療センター	400以上	32.4%	139	45	55.7%	149	83	46.8%	141	66	47.6%	147	70	35.6%	45	16	48.6%	35	17	51.6%	31	16	58.3%	36	21
兵庫県立丹波医療センター	300以上	0.0%	33	0																					
兵庫県立尼崎総合医療センター	600以上	27.6%	232	64	25.1%	267	67	10.7%	290	31	19.9%	261	52	27.2%	81	22	27.5%	69	19	8.3%	48	4	11.1%	63	7
神戸市立医療センター中央市民病院	600以上	24.3%	325	79	24.5%	380	93	19.1%	418	80	16.2%	407	66	26.9%	93	25	14.1%	99	14	12.5%	104	13	12.6%	111	14
明石市立市民病院	300以上	2.8%	71	2	1.4%	70	1	6.8%	59	4	6.3%	48	3				10.5%	19	2	6.3%	16	1	0.0%	13	0
赤穂市民病院	300以上	10.2%	49	5	10.0%	40	4	7.5%	40	3	14.8%	27	4	11.1%	9	1	25.0%	8	2	0.0%	3	0	14.3%	7	1
市立芦屋病院	200未満	0.0%	6	0	0.0%	2	0	0.0%	2																

医療の質・医療安全指標の評価・公表等推進事業

一般19

脳卒中連携バスの使用率

(空白):該当なし、有効な登録数値なし、結果数値表示対象外

(\*):全体集計より除外

病院名	許可病床数	2020年度			2021年度			2022年度			2023年度			2023年4-6月			7-9月			10-12月			2024年1-3月		
		* 指標値	分母	分子	* 指標値	分母	分子	* 指標値	分母	分子	* 指標値	分母	分子	* 指標値	分母	分子	* 指標値	分母	分子	* 指標値	分母	分子	* 指標値	分母	分子
橋本市市民病院	300以上	8.4%	143	12	14.8%	54	8																		
鳥取県立厚生病院	300以上	17.6%	131	23	16.9%	89	15	14.5%	76	11	15.9%	113	18	19.2%	26	5	8.0%	25	2	16.7%	30	5	18.8%	32	6
鳥根県立中央病院	500以上	0.0%	209	0	0.0%	226	0	0.0%	223	0	0.0%	187	0	0.0%	45	0	0.0%	49	0	0.0%	48	0	0.0%	45	0
松江市立病院	400以上							6.1%	165	10	0.0%	111	0	0.0%	56	0	0.0%	26	0				0.0%	29	0
安来市立病院	200未満	0.0%	10	0																					
隠岐広域連合立隠岐島前病院	200未満	0.0%	11	0	0.0%	5	0	0.0%	5	0	0.0%	10	0	0.0%	3	0	0.0%	2	0	0.0%	4	0	0.0%	1	0
瀬戸内市立瀬戸内市民病院	200未満	0.0%	23	0	0.0%	21	0	0.0%	16	0	0.0%	29	0	0.0%	5	0	0.0%	9	0	0.0%	5	0	0.0%	10	0
県立広島病院	600以上	11.4%	176	20	31.2%	221	69	33.9%	227	77	22.6%	226	51	18.8%	64	12	26.8%	56	15	20.4%	49	10	24.6%	57	14
広島市立北部医療センター安佐市民病院	400以上	39.9%	343	137	33.0%	373	123	31.7%	309	98	8.4%	287	24	6.9%	58	4	2.8%	71	2	12.1%	66	8	10.9%	92	10
広島市立広島市民病院	600以上	26.9%	219	59	29.1%	302	88	29.6%	230	68	36.7%	248	91	44.3%	61	27	29.4%	51	15	40.4%	57	23	32.9%	79	26
尾道市立市民病院	200以上							9.0%	89	8	7.1%	84	6	10.5%	19	2	5.3%	19	1	3.4%	29	1	11.8%	17	2
福山市市民病院	500以上	3.7%	107	4	0.0%	99	0	0.0%	75	0	0.0%	86	0	0.0%	17	0	0.0%	31	0	0.0%	16	0	0.0%	22	0
市立三次中央病院	300以上	21.1%	95	20	22.1%	68	15																		
安芸太田病院	200未満				0.0%	15	0	0.0%	7	0	0.0%	7	0	0.0%	2	0	0.0%	2	0	0.0%	2	0	0.0%	1	0
山口県立総合医療センター	500以上	49.0%	204	100	36.3%	160	58	52.0%	152	79	53.5%	230	123	47.2%	53	25	51.0%	51	26	69.4%	49	34	49.4%	77	38
徳島県立中央病院	400以上	9.7%	185	18	12.6%	167	21	9.4%	127	12	4.4%	135	6	11.1%	27	3	0.0%	38	0	6.3%	32	2	2.6%	38	1
徳島県立三好病院	200以上	0.0%	60	0	0.0%	112	0	0.0%	85	0	0.0%	73	0	0.0%	24	0	0.0%	20	0	0.0%	29	0			
つるぎ町立半田病院	200未満	0.0%	8	0																					
香川県立白鳥病院	200未満	0.0%	4	0	0.0%	1	0	0.0%	3	0															
香川県立中央病院	500以上	27.2%	151	41	37.3%	161	60	40.6%	175	71	34.3%	169	58	42.1%	38	16	32.4%	37	12	30.2%	53	16	34.1%	41	14
坂出市立病院	200未満	0.0%	1	0	0.0%	1	0				0.0%	1	0										0.0%	1	0
高松市立みんなの病院	300以上	27.3%	99	27	26.5%	83	22	29.3%	92	27	31.9%	113	36	16.7%	24	4	26.7%	30	8	39.4%	33	13	42.3%	26	11
さぬき市民病院	200未満	0.0%	56	0	0.0%	42	0	0.0%	41	0	0.0%	40	0	0.0%	9	0	0.0%	13	0	0.0%	7	0	0.0%	11	0
三豊総合病院	400以上	40.9%	66	27	20.9%	86	18	0.7%	145	1	1.1%	176	2	0.0%	42	0	2.3%	44	1	0.0%	50	0	2.5%	40	1
愛媛県立中央病院	600以上	0.0%	74	0	0.0%	70	0	0.0%	101	0	0.0%	108	0	0.0%	23	0	0.0%	26	0	0.0%	29	0	0.0%	30	0
西予市立野村病院	200未満	0.0%	27	0	0.0%	28	0	0.0%	32	0	0.0%	29	0	0.0%	8	0	0.0%	6	0	0.0%	7	0	0.0%	8	0
高知県立あき総合病院	200以上	35.9%	39	14	47.1%	17	8																		
福岡市民病院	200以上	34.3%	181	62	36.2%	141	51	40.2%	204	82															
大牟田市立病院	300以上	47.5%	181	86	36.1%	155	56	40.3%	144	58	49.4%	166	82	41.9%	43	18	59.5%	42	25	36.8%	38	14	58.1%	43	25
田川市立病院	300以上				0.0%	1	0	0.0%	1	0	0.0%	1	0										0.0%	1	0
公立八女総合病院	300以上				0.0%	89	0	0.0%	109	0	0.0%	111	0	0.0%	30	0	0.0%	29	0	0.0%	19	0	0.0%	33	0
佐賀県医療センター好生館	400以上	46.6%	223	104	53.9%	232	125	54.1%	233	126															
佐世保市総合医療センター	500以上										4.2%	165	7	5.6%	36	2	0.0%	41	0	8.3%	48	4	2.5%	40	1
長崎みなとメディカルセンター	500以上	0.0%	198	0	0.0%	211	0	0.0%	173	0	0.0%	186	0	0.0%	51	0	0.0%	59	0	0.0%	36	0	0.0%	40	0
長崎県対馬病院	200以上	0.0%	55	0	0.0%	58	0	0.0%	73	0	0.0%	67	0	0.0%	11	0	0.0%	20	0	0.0%	20	0	0.0%	16	0
荒尾市立有明医療センター	200以上	0.0%	196	0	0.0%	155	0	0.0%	195	0	0.0%	152	0	0.0%	39	0	0.0%	33	0	0.0%	38	0	0.0%	42	0
球磨郡公立多良木病院	200未満							0.0%	33	0	0.0%	33	0	0.0%	10	0	0.0%	9	0	0.0%	8	0	0.0%	6	0
大分県立病院	500以上	40.7%	91	37	24.7%	73	18	31.7%	82	26	32.9%	79	26	26.3%	19	5	32.0%	25	8	38.5%	13	5	36.4%	22	8
中津市立中津市民病院	200以上	0.0%	34	0	0.0%	44	0	0.0%	51	0	0.0%	53	0	0.0%	16	0	0.0%	13	0	0.0%	12	0	0.0%	12	0
宮崎県立宮崎病院	500以上	0.0%	90	0	0.0%	108	0	0.0%	69	0	0.0%	83	0	0.0%	23	0	0.0%	14	0	0.0%	21	0	0.0%	25	0
沖縄県立中部病院	500以上	16.2%	167	27	23.9%	180	43	31.7%	164	52	35.3%	150	53	32.0%	50	16	31.4%	35	11	50.0%	36	18	27.6%	29	8
沖縄県立宮古病院	200以上	0.0%	96	0	0.0%	90	0	0.0%	100	0	0.0%	108	0	0.0%	24	0	0.0%	26	0	0.0%	30	0	0.0%	28	0

一般20

大腿骨地域連携パスの使用率

$$\text{大腿骨地域連携パスの使用率} = \frac{\text{大腿骨頸部骨折「地域連携診療計画管理料」症例数}}{\text{大腿骨頸部骨折【大腿骨頸部骨折骨接合術、大腿骨頸部骨折人工骨頭置換術等を実施】退院症例数}}$$

大腿骨地域連携パスの使用率とは 脚の付け根の骨折(大腿骨頸部骨折)などでは、手術後にリハビリテーションをさらに行うため、専門病院等に転院することがあります。手術担当病院と受け入れ病院があらかじめ計画を共有した上で個々の患者さんの診療計画を作成することを地域連携パスといいます。骨折手術をした患者さんに対し、地域連携パスが適応された割合を表しています。

指標の説明 近隣にリハビリテーションを専門に行っている病院があり、連携が強化されている場合は率が高くなります。手術を担当した病院が、リハビリテーション終了まで一貫して診療を行っている病院の場合には指標値がゼロ、または、率が低くなります。

計算について	参考としたガイドライン等	なし
	データ除外	なし
	補正などの計算方法	なし
	データ基準日	2024年4月25日

考察 平均値等には著変はない。大腿骨骨折での地域連携の有用性は理解されていても、この連携パスは連携施設間相互のコンセンサス形成など自院の努力だけでは改善が見込めないことから、短期間の大きな変動は期待できない。しかし病院機能分化が進んだ地域では地域連携を示す良い指標であり、導入可能な病院にとっては改善が目標となる良い指標である。

一般20

大腿骨地域連携パスの使用率

データのまとめ	対象病院群	精神科標榜なし、総合病院精神科無床、総合病院精神科有床							
	調査期間	2020年度	2021年度	2022年度	2023年度	2023年4-6月	7-9月	10-12月	2024年1-3月
データ登録病院数		145	146	141	147	141	142	142	141
分母合計		6960	7222	7538	7963	1965	1830	2110	2058
75パーセンタイル		44.2%	44.9%	43.5%	46.5%	45.5%	42.6%	48.0%	40.0%
中央値		0.0%	0.0%	0.0%	0.0%	0.0%	0.0%	0.0%	0.0%
25パーセンタイル		0.0%	0.0%	0.0%	0.0%	0.0%	0.0%	0.0%	0.0%
平均値		21.1%	21.1%	21.0%	21.3%	22.6%	20.2%	21.2%	20.2%
平均値(0を除く)		43.1%	42.8%	43.6%	46.7%	52.3%	47.7%	49.4%	46.7%

【時系列】●は平均値、他は上方から最大値、75パーセンタイル値、中央値、25パーセンタイル値、最小値

(2014年7月開始)

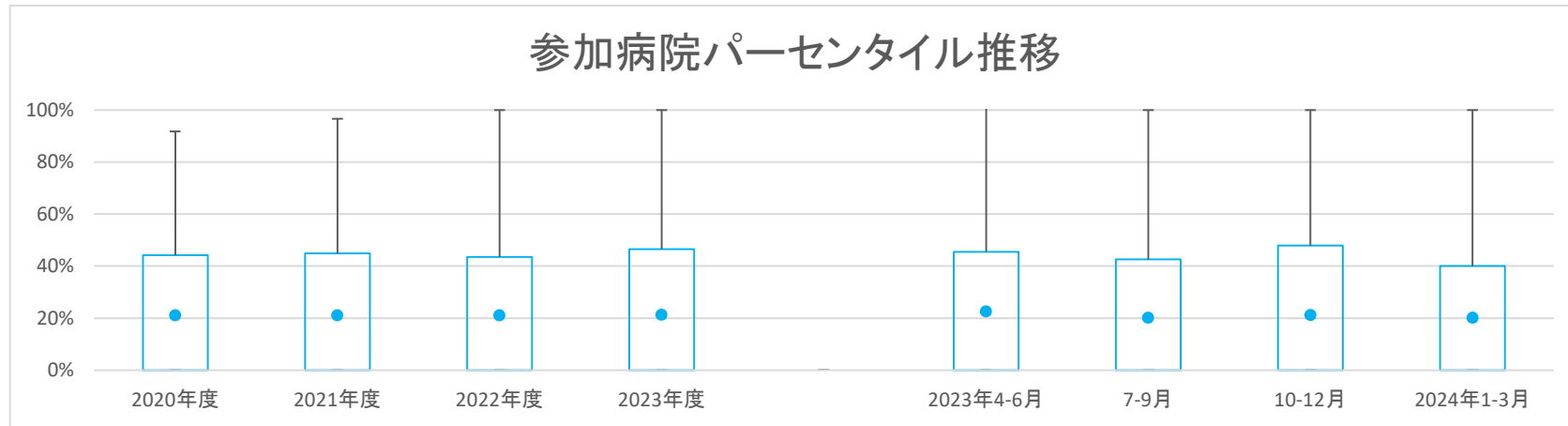

【直近データ分布】

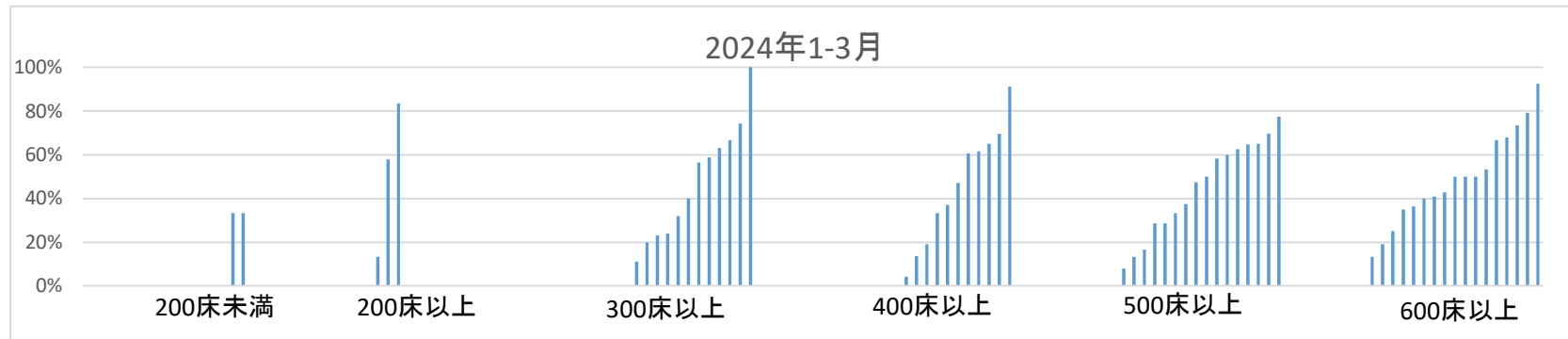

医療の質・医療安全指標の評価・公表等推進事業

一般20

大腿骨地域連携バスの使用率  
(空白):該当なし、有効な登録数値なし、結果数値表示対象外 (\*):全体集計より除外

病院名	許可病床数	2020年度			2021年度			2022年度			2023年度			2023年4-6月			7-9月			10-12月			2024年1-3月		
		* 指標値	分母	分子	* 指標値	分母	分子	* 指標値	分母	分子	* 指標値	分母	分子	* 指標値	分母	分子	* 指標値	分母	分子	* 指標値	分母	分子	* 指標値	分母	分子
市立札幌病院	600以上	0.0%	4	0						0.0%	17	0		0.0%	2	0	0.0%	7	0	0.0%	3	0	0.0%	5	0
小樽市立病院	300以上	0.0%	16	0	0.0%	35	0	0.0%	44	0	0.0%	45	0	0.0%	13	0	0.0%	8	0	0.0%	7	0	0.0%	17	0
市立釧路総合病院	500以上	31.7%	41	13	30.6%	49	15	60.0%	50	30	21.7%	46	10	0.0%	10	0	33.3%	12	4	44.4%	9	4	13.3%	15	2
砂川市立病院	400以上	0.0%	30	0	0.0%	32	0	0.0%	51	0	0.0%	47	0	0.0%	6	0	0.0%	6	0	0.0%	17	0	0.0%	18	0
市立千歳市民病院	200未満	32.3%	31	10	37.0%	27	10	50.0%	20	10	40.5%	37	15	41.7%	12	5	50.0%	10	5	33.3%	9	3	33.3%	6	2
苫小牧市立病院	300以上	40.0%	15	6						50.0%	8	4	100.0%	1	1	0.0%	1	0	75.0%	4	3	0.0%	2	0	
名寄市立総合病院	300以上	0.0%	41	0	0.0%	41	0	0.0%	39	0	0.0%	31	0	0.0%	7	0	0.0%	7	0	0.0%	9	0	0.0%	8	0
青森県立中央病院	600以上	79.5%	39	31	60.0%	65	39	76.6%	64	49	66.0%	50	33	46.2%	13	6	63.6%	11	7	81.8%	11	9	73.3%	15	11
青森市民病院	400以上	66.0%	50	33	72.9%	70	51	74.2%	66	49	90.9%	77	70	117.6%	17	20	100.0%	14	14	88.5%	26	23	65.0%	20	13
つがる総合病院	400以上	0.0%	58	0	0.0%	24	0	0.0%	41	0	0.0%	46	0	0.0%	11	0	0.0%	11	0	0.0%	14	0	0.0%	10	0
十和田市立中央病院	300以上	0.0%	29	0	0.0%	21	0	0.0%	29	0	0.0%	33	0	0.0%	10	0	0.0%	6	0	0.0%	10	0	0.0%	7	0
八戸市立市民病院	600以上	65.3%	49	32	62.0%	50	31	57.1%	35	20	42.6%	54	23	56.3%	16	9	35.3%	17	6	40.0%	10	4	36.4%	11	4
岩手県立磐井病院	300以上				11.7%	60	7	29.8%	57	17	28.8%	52	15	30.0%	10	3	35.7%	14	5	26.7%	15	4	23.1%	13	3
岩手県立大船渡病院	400以上	52.0%	50	26	27.3%	33	9	60.5%	43	26	59.5%	42	25	45.5%	11	5	72.7%	11	8	57.1%	7	4	61.5%	13	8
岩手県立久慈病院	300以上	0.0%	21	0	0.0%	28	0	0.0%	23	0	0.0%	20	0	0.0%	6	0	0.0%	1	0	0.0%	9	0	0.0%	4	0
岩手県立中央病院	600以上	70.6%	68	48	68.9%	74	51	62.3%	69	43	60.9%	92	56	54.8%	31	17	46.7%	15	7	59.1%	22	13	79.2%	24	19
岩手県立中部病院	400以上				59.6%	57	34	60.3%	78	47	49.3%	71	35	38.5%	13	5	53.8%	13	7	72.2%	18	13	37.0%	27	10
大崎市民病院	500以上	86.3%	51	44	84.8%	46	39	79.6%	54	43	72.2%	54	39	71.4%	14	10	57.1%	7	4	92.3%	13	12	65.0%	20	13
栗原市立栗原中央病院	300以上	0.0%	18	0	0.0%	27	0	0.0%	18	0	0.0%	22	0	0.0%	4	0	0.0%	5	0	0.0%	7	0	0.0%	6	0
みやぎ県南中核病院	300以上	0.0%	76	0	0.0%	72	0	0.0%	49	0	0.0%	60	0	0.0%	23	0	0.0%	16	0				0.0%	21	0
市立秋田総合病院	300以上	17.9%	28	5	12.5%	32	4	18.8%	32	6	8.2%	49	4	8.3%	12	1	0.0%	14	0	14.3%	14	2	11.1%	9	1
大館市立総合病院	400以上	0.0%	25	0	0.0%	25	0	0.0%	27	0	0.0%	21	0	0.0%	8	0	0.0%	6	0	0.0%	5	0	0.0%	2	0
市立横手病院	200以上	0.0%	18	0	0.0%	13	0	0.0%	16	0	0.0%	19	0	0.0%	5	0	0.0%	4	0	0.0%	3	0	0.0%	7	0
市立大森病院	200未満	0.0%	3	0	0.0%	3	0	0.0%	8	0															
山形県立中央病院	600以上	44.0%	25	11	54.5%	22	12	30.0%	10	3	50.0%	16	8							50.0%	4	2	50.0%	12	6
日本海総合病院	600以上	57.7%	78	45	49.4%	89	44	43.6%	94	41	38.9%	90	35	45.0%	20	9	41.7%	24	10	48.0%	25	12	19.0%	21	4
寒河江市立病院	200未満				0.0%	21	0	0.0%	15	0	0.0%	17	0	0.0%	3	0	0.0%	7	0	0.0%	5	0	0.0%	2	0
山形市立病院済生館	500以上	75.5%	53	40	48.2%	56	27	47.7%	65	31	52.1%	71	37	52.9%	17	9	52.6%	19	10	56.3%	16	9	47.4%	19	9
北村山公立病院	300以上	0.0%	42	0	0.0%	35	0																		
公立岩瀬病院	200以上	4.2%	24	1	0.0%	22	0	0.0%	15	0	0.0%	23	0	0.0%	4	0	0.0%	6	0	0.0%	6	0	0.0%	7	0
公立藤田総合病院	300以上	0.0%	35	0	0.0%	46	0	0.0%	27	0	0.0%	32	0	0.0%	6	0	0.0%	4	0	0.0%	14	0	0.0%	8	0
茨城県立中央病院	500以上	32.7%	52	17	6.3%	48	3	13.8%	58	8	22.2%	54	12	10.0%	20	2	35.7%	14	5	16.7%	6	1	28.6%	14	4
群馬県立心臓血管センター	200未満	0.0%	12	0																					
桐生厚生総合病院	400以上							0.0%	34	0	0.0%	35	0	0.0%	12	0	0.0%	7	0	0.0%	10	0	0.0%	6	0
公立富岡総合病院	300以上	44.7%	47	21	57.1%	56	32	43.6%	55	24	50.0%	78	39	37.5%	16	6	30.0%	20	6	68.0%	25	17	58.8%	17	10
さいたま市立病院	600以上	0.0%	84	0	0.0%	72	0	0.0%	54	0	0.0%	57	0	0.0%	15	0	0.0%	18	0	0.0%	16	0	0.0%	8	0
春日部市立医療センター	300以上	0.0%	15	0																					
川口市立医療センター	500以上	0.0%	79	0	0.0%	60	0	0.0%	66	0	0.0%	56	0	0.0%	19	0	0.0%	13	0	0.0%	14	0	0.0%	10	0
千葉県がんセンター	400以上	0.0%	1	0	0.0%	4	0																		
船橋市立医療センター	400以上	52.3%	44	23	44.4%	36	16	56.3%	32	18	58.8%	34	20	88.9%	9	8	57.1%	7	4	55.6%	9	5	33.3%	9	3
松戸市立総合医療センター	600以上	0.0%	34	0	2.9%	34	1	0.0%	21	0	0.0%	19	0							0.0%	9	0	0.0%	10	0
国保旭中央病院	600以上	0.0%	90	0	16.3%	80	13	23.4%	94	22	33.0%	97	32	33.3%	24	8	52.6%	19	10	15.6%	32	5	40.9%	22	9
東京都健康長寿医療センター	500以上	4.2%	24	1	0.0%	38	0	0.0%	31	0	0.0%	42	0	0.0%	14	0	0.0%	5	0	0.0%	12	0	0.0%	11	0
青梅市立総合病院	500以上	47.9%	48	23	48.3%	58	28	54.3%	46	25	66.7%	57	38	84.6%	13	11	60.0%	10	6	58.8%	17	10	64.7%	17	11
町田市民病院	400以上	20.0%	60	12	0.0%	48	0	0.0%	38	0	0.0%	49	0	0.0%	11	0	0.0%	20	0				0.0%	18	0
公立昭和病院	400以上	0.0%	50	0	0.0%	52	0	0.0%	40	0	0.0%	17	0	0.0%	3	0	0.0%	6	0	0.0%	8	0	0.0%	9	0
川崎市立川崎病院	600以上				0.0%	33	0	0.0%	47	0	0.0%	29	0	0.0%	13	0	0.0%	7	0	0.0%	7	0	0.0%	9	0
川崎市立多摩病院	300以上	0.0%	60	0	0.0%	38	0	0.0%	46	0	0.0%	57	0	0.0%	13	0	0.0%	8	0	0.0%	19	0	0.0%	17	0
茅ヶ崎市立病院	400以上	0.0%	93	0	0.0%	60	0	0.0%	90	0	0.0%	77	0	0.0%	21	0	0.0%	12	0	0.0%	19	0	0.0%	25	0
藤沢市民病院	500以上	68.5%	89	61	35.2%	88	31	5.9%	101	6	3.1%	127	4	3.4%	29	1	5.9%	34	2	3.1%	32	1	0.0%	32	0
横須賀市立うわまち病院	400以上	0.0%	62	0	0.0%	87	0	0.0%	57	0	0.0%	61	0	0.0%	15	0	0.0%	20	0	0.0%	16	0	0.0%	10	0
神奈川県リハビリテーション病院	300以上				75.0%	24	18	100.0%	28	28	100.0%	26	26	100.0%	5	5	100.0%	7	7	100.0%	9	9	100.0%	5	5
山梨県立中央病院	600以上	0.0%	22	0																					
静岡県立総合病院	600以上	91.8%	61	56	96.7%	60	58	87.0%	46	40	88.5%	52	46	100.0%	15	15	81.8%	11	9	76.9%	13	10	92.3%	13	12
静岡市立静岡病院	500以上	0.0%	84	0	0.0%	77	0	0.0%	82	0	0.0%	72	0	0.0%	12	0	0.0%	16	0	0.0%	26	0	0.0%	18	0
伊東市民病院	200以上	0.0%	16	0	0.0%	85	0				0.0%	61	0	0.0%	21	0	0.0%	15	0	0.0%	25	0			
磐田市立総合病院	500以上	53.8%	93	50	75.7%	107	81	71.2%	104	74	66.7%	114	76	70.6%	34	24	61.1%	18	11	62.1%	29	18	69.7%	33	23
菊川市立総合病院	200以上	0.0%	47	0	0.0%	38	0	0.0%	54	0	0.0%	32	0	0.0%	10	0	0.0%	5	0	0.0%	12	0	0.0%	5	0
公立森町病院	200未満	0.0%	17	0	0.0%	9	0	0.0%	9	0	0.0%	20	0	0.0%	2	0	0.0%	5	0	0.0%	5	0	0.0%	8	0
中東遠総合医療センター	500以上	0.0%	61	0	0.0%	62	0	0.0%	88	0	0.0%	91	0	0.0%	21	0	0.0%	19	0	0.0%	24	0	0.0%	27	0
新潟県立新発田病院	400以上							59.5%	74	44	66.7%	18	12	66.7%	18	12	43.8%	16	7	52.9%	17	9	69.6%	23	16
新潟県立十日町病院	200以上	0.0%	44	0	0.0%	43	0	0.0%	41	0	0.0%	40	0	0.0%	10	0	0.0%	7	0	0.0%	6	0	0.0%	17	0
富山市立富山市民病院	500以上	71.4%	35	25	68.2%	66	45																		
石川県立中央病院	600以上	15.0%	20	3	33.3%	18	6	40.0%																	

医療の質・医療安全指標の評価・公表等推進事業

一般20

大腿骨地域連携バスの利用率  
(空白):該当なし、有効な登録数値なし、結果数値表示対象外 (\*)全体集計より除外

病院名	許可病床数	2020年度			2021年度			2022年度			2023年度			2023年4-6月			7-9月			10-12月			2024年1-3月		
		* 指標値	分母	分子	* 指標値	分母	分子	* 指標値	分母	分子	* 指標値	分母	分子	* 指標値	分母	分子	* 指標値	分母	分子	* 指標値	分母	分子	* 指標値	分母	分子
公立松石石川中央病院	300以上	0.0%	29	0	0.0%	36	0	0.0%	50	0	0.0%	42	0	0.0%	10	0	0.0%	9	0	0.0%	12	0	0.0%	11	0
加賀市医療センター	300以上							0.0%	61	0	0.0%	57	0	0.0%	8	0	0.0%	9	0	0.0%	19	0	0.0%	21	0
福井県立病院	600以上	72.9%	59	43	60.0%	45	27	67.6%	74	50	71.1%	76	54	62.5%	16	10	71.4%	21	15	85.7%	14	12	68.0%	25	17
市立敦賀病院	300以上	0.0%	25	0	0.0%	30	0																		
杉田玄白記念公立小浜病院	400以上	0.0%	59	0	0.0%	52	0	0.0%	59	0	0.0%	38	0	0.0%	10	0	0.0%	7	0	0.0%	6	0	0.0%	15	0
長野県立木曾病院	200未満	0.0%	11	0	0.0%	15	0	0.0%	16	0	0.0%	13	0	0.0%	2	0	0.0%	2	0	0.0%	5	0	0.0%	4	0
長野県立信州医療センター	300以上	0.0%	41	0	0.0%	52	0	0.0%	54	0	0.0%	49	0	0.0%	17	0	0.0%	14	0	0.0%	9	0	0.0%	9	0
飯田市立病院	400以上	24.8%	109	27	30.4%	69	21	50.4%	113	57	79.6%	49	39	81.0%	21	17	78.6%	28	22						
市立大町総合病院	200未満							0.0%	18	0	0.0%	18	0	0.0%	4	0	0.0%	6	0	0.0%	4	0	0.0%	4	0
岡谷市民病院	200以上	0.0%	48	0	0.0%	50	0	0.0%	53	0	0.0%	49	0	0.0%	9	0	0.0%	12	0	0.0%	20	0	0.0%	8	0
佐久市立国保浅間総合病院	200以上							0.0%	53	0	0.0%	53	0	0.0%	11	0	0.0%	16	0	0.0%	17	0	0.0%	9	0
長野市民病院	400以上	3.8%	79	3	4.1%	73	3	3.6%	84	3	10.3%	78	8	10.5%	19	2	6.3%	16	1	21.1%	19	4	4.2%	24	1
松本市立病院	200未満	0.0%	15	0	0.0%	13	0	0.0%	16	0	0.0%	16	0	0.0%	4	0	0.0%	3	0	0.0%	5	0	0.0%	4	0
伊那中央病院	300以上	44.2%	77	34	49.3%	75	37	40.2%	102	41	31.4%	86	27	46.7%	15	7	31.3%	16	5	23.3%	30	7	32.0%	25	8
昭和伊南総合病院	300以上	22.9%	48	11	28.9%	38	11	33.3%	33	11	3.2%	31	1	0.0%	11	0	0.0%	5	0	0.0%	10	0	20.0%	5	1
国保依田窪病院	200未満	5.6%	18	1	0.0%	12	0	5.0%	20	1	33.3%	21	7	50.0%	6	3	20.0%	5	1	25.0%	4	1	33.3%	6	2
岐阜県総合医療センター	600以上	81.7%	71	58	71.6%	95	68	77.2%	57	44	61.5%	78	48	61.9%	21	13	52.4%	21	11	66.7%	21	14	66.7%	15	10
大垣市民病院	600以上	49.6%	262	130	46.1%	332	153	37.7%	297	112	32.4%	293	95	36.2%	69	25	31.7%	63	20	27.2%	81	22	35.0%	80	28
岐阜市民病院	500以上	72.7%	99	72	71.1%	97	69	62.5%	88	55	73.3%	90	66	74.1%	27	20	78.3%	23	18	76.0%	25	19	60.0%	15	9
総合病院中津川市民病院	300以上	27.4%	95	26	39.6%	111	44	43.0%	121	52	41.4%	111	46	34.8%	23	8	31.6%	19	6	41.3%	46	19	56.5%	23	13
名古屋市立東部医療センター	500以上	0.0%	77	0	0.0%	68	0																		
春日井市民病院	500以上	56.9%	109	62	59.1%	110	65	47.1%	136	64	59.4%	138	82	55.8%	43	24	60.0%	45	27	62.0%	50	31			
小牧市民病院	500以上	57.0%	79	45	65.8%	114	75	66.0%	97	64	77.8%	108	84	73.9%	23	17	67.9%	28	19	88.6%	35	31	77.3%	22	17
津島市民病院	300以上							0.0%	53	0	0.0%	79	0	0.0%	18	0	0.0%	12	0	0.0%	20	0	0.0%	29	0
豊橋市民病院	600以上	15.3%	72	11	10.1%	69	7	36.6%	71	26	11.7%	94	11	12.0%	25	3	0.0%	17	0	4.2%	24	1	25.0%	28	7
西尾市民病院	300以上	64.8%	71	46	66.7%	69	46	67.1%	85	57	64.5%	93	60	56.5%	23	13	80.0%	15	12	50.0%	24	12	74.2%	31	23
碧南市民病院	200以上	72.5%	51	37	76.9%	13	10				59.1%	44	26	69.2%	13	9	50.0%	12	6				57.9%	19	11
公立西知多総合病院	400以上	0.0%	65	0	0.0%	70	0	0.0%	85	0	0.0%	69	0	0.0%	8	0	0.0%	18	0	0.0%	21	0	0.0%	22	0
公立陶生病院	600以上	60.0%	95	57	58.2%	98	57	52.9%	121	64	60.0%	135	81	52.9%	34	18	71.0%	31	22	65.8%	38	25	50.0%	32	16
名張市民病院	200以上				0.0%	29	0																		
松阪市民病院	300以上	7.4%	27	2	11.9%	42	5	5.1%	39	2	0.0%	45	0	0.0%	13	0	0.0%	12	0	0.0%	11	0	0.0%	9	0
市立長浜病院	500以上	0.0%	43	0	0.0%	67	0	0.0%	78	0	0.0%	68	0	0.0%	22	0	0.0%	14	0	0.0%	10	0	0.0%	22	0
彦根市立病院	400以上	63.4%	71	45	41.7%	108	45	60.6%	109	66	54.2%	118	64	56.0%	25	14	50.0%	38	19	50.0%	22	11	60.6%	33	20
公立甲賀病院	400以上	0.0%	56	0	0.0%	55	0	0.0%	66	0	0.0%	73	0	0.0%	18	0	0.0%	17	0	0.0%	14	0	0.0%	24	0
京都市立病院	500以上	25.0%	32	8	45.0%	20	9	14.3%	14	2	23.5%	17	4	0.0%	4	0	33.3%	3	1	50.0%	4	2	16.7%	6	1
亀岡市立病院	200未満							0.0%	28	0	0.0%	28	0	0.0%	6	0	0.0%	7	0	0.0%	8	0	0.0%	7	0
京丹後市立弥栄病院	200未満	0.0%	13	0	0.0%	18	0	0.0%	14	0	0.0%	14	0	0.0%	9	0	0.0%	13	0	0.0%	8	0	0.0%	10	0
大阪急性期・総合医療センター	600以上	0.0%	45	0	0.0%	44	0	0.0%	20	0	0.0%	40	0	0.0%	9	0	0.0%	13	0	0.0%	8	0	0.0%	10	0
大阪市立十三市民病院	200以上	25.0%	4	1	63.6%	11	7	42.9%	14	6	54.5%	11	6	100.0%	5	5	33.3%	3	1	0.0%	1	0	0.0%	2	0
大阪市立総合医療センター	600以上	11.5%	61	7	17.9%	28	5	0.0%	83	0	0.0%	63	0	0.0%	12	0	0.0%	23	0	0.0%	14	0	0.0%	14	0
市立池田病院	300以上	10.9%	46	5	24.3%	37	9	43.5%	23	10	0.0%	26	0	0.0%	3	0	0.0%	3	0	0.0%	13	0	0.0%	10	0
堺市立総合医療センター	400以上	32.6%	43	14	1.9%	54	1	4.1%	49	2	2.9%	69	2	4.5%	22	1	5.9%	17	1	0.0%	15	0	0.0%	15	0
市立東大阪医療センター	500以上	21.1%	19	4	25.0%	24	6	25.0%	32	8	30.6%	62	19	40.0%	10	4	13.3%	15	2	33.3%	21	7	37.5%	16	6
箕面市立病院	300以上	0.0%	40	0	0.0%	33	0	0.0%	49	0	0.0%	69	0	0.0%	16	0	0.0%	14	0	0.0%	20	0	0.0%	19	0
八尾市立病院	300以上	5.9%	34	2	8.3%	12	1	20.0%	15	3	56.0%	25	14	80.0%	5	4	50.0%	4	2	28.6%	7	2	66.7%	9	6
兵庫県立淡路医療センター	400以上	85.0%	100	85	81.7%	71	58	88.2%	102	90	85.6%	132	113	87.2%	39	34	70.0%	30	21	93.1%	29	27	91.2%	34	31
兵庫県立丹波医療センター	300以上	28.9%	38	11																					
兵庫県立尼崎総合医療センター	600以上	15.2%	79	12	11.3%	62	7	17.7%	62	11	36.5%	74	27	36.8%	19	7	26.7%	15	4	36.8%	19	7	42.9%	21	9
神戸市立医療センター中央市民病院	600以上	31.0%	29	9	16.7%	54	9	23.5%	68	16	38.1%	63	24	50.0%	14	7	36.8%	19	7	53.3%	15	8	13.3%	15	2
明石市立市民病院	300以上	0.0%	62	0	0.0%	57	0	0.0%	96	0	0.0%	56	0	0.0%	13	0	0.0%	13	0	0.0%	19	0	0.0%	24	0
赤穂市民病院	300以上	0.0%	39	0	0.0%	43	0	0.0%	38	0	0.0%	50	0	0.0%	9	0	0.0%	10	0	0.0%	13	0	0.0%	18	0
市立芦屋病院	200未満	0.0%	13	0	0.0%	7	0	0.0%	15	0	0.0%	20	0	0.0%	5	0	0.0%	5	0	0.0%	7	0	0.0%	3	0
市立伊丹病院	400以上	34.4%	90	31	4.8%	83	4	0.0%	68	0	0.0%	62	0	0.0%	13	0	0.0%	11	0	0.0%	21	0	0.0%	17	0
三田市民病院	300以上	50.7%	71	36	46.2%	78	36	43.6%	78	34	37.7%	77	29	61.5%	13	8	45.5%	11	5	35.7%	28	10	24.0%	25	6
宝塚市立病院	400以上																								

医療の質・医療安全指標の評価・公表等推進事業

一般20

大腿骨地域連携バスの使用率  
 (空白):該当なし、有効な登録数値なし、結果数値表示対象外 (\*):全体集計より除外

病院名	許可病床数	2020年度			2021年度			2022年度			2023年度			2023年4-6月			7-9月			10-12月			2024年1-3月			
		* 指標値	分母	分子	* 指標値	分母	分子	* 指標値	分母	分子	* 指標値	分母	分子	* 指標値	分母	分子	* 指標値	分母	分子	* 指標値	分母	分子	* 指標値	分母	分子	
安来市立病院	200未満	0.0%	13	0																						
隠岐広域連合立隠岐島前病院	200未満	0.0%	1	0																						
瀬戸内市立瀬戸内市民病院	200未満	0.0%	9	0	0.0%	5	0	0.0%	4	0	0.0%	3	0	0.0%	1	0										
県立広島病院	600以上	0.0%	61	0	0.0%	73	0	24.0%	75	18	46.9%	64	30	39.1%	23	9	61.5%	13	8	53.8%	13	7	40.0%	15	6	
広島市立北部医療センター安佐市民病院	400以上	0.0%	15	0	4.8%	21	1	0.0%	14	0	0.0%	7	0			0.0%	1	0	0.0%	1	0	0.0%	5	0		
広島市立広島市民病院	600以上	0.0%	25	0	0.0%	29	0	0.0%	24	0	0.0%	32	0	0.0%	8	0	0.0%	10	0	0.0%	10	0	0.0%	4	0	
尾道市立市民病院	200以上							16.0%	100	16	20.2%	114	23	25.0%	24	6	26.7%	30	8	16.7%	30	5	13.3%	30	4	
福山市民病院	500以上	0.0%	77	0	0.0%	49	0	0.0%	63	0	0.0%	56	0	0.0%	14	0	0.0%	22	0	0.0%	13	0	0.0%	7	0	
市立三次中央病院	300以上	45.5%	44	20	14.3%	14	2																			
安芸太田病院	200未満				0.0%	8	0	0.0%	11	0	0.0%	11	0	0.0%	5	0					0.0%	2	0	0.0%	4	0
山口県立総合医療センター	500以上	25.0%	28	7	50.0%	10	5	16.7%	18	3	58.3%	24	14	0.0%	1	0	80.0%	5	4	50.0%	6	3	58.3%	12	7	
徳島県立中央病院	400以上	6.7%	75	5	7.0%	43	3	0.0%	61	0	8.8%	80	7	0.0%	25	0	7.1%	14	1	10.0%	20	2	19.0%	21	4	
徳島県立三好病院	200以上	0.0%	30	0	0.0%	63	0	0.0%	46	0	0.0%	47	0	0.0%	14	0	0.0%	17	0	0.0%	16	0				
香川県立白鳥病院	200未満	0.0%	24	0	0.0%	29	0	0.0%	21	0	0.0%	22	0	0.0%	4	0	0.0%	5	0	0.0%	9	0	0.0%	4	0	
香川県立中央病院	500以上	37.0%	54	20	41.2%	51	21	43.5%	62	27	50.0%	56	28	50.0%	12	6	33.3%	12	4	62.5%	16	10	50.0%	16	8	
坂出市立病院	200未満	0.0%	31	0	0.0%	31	0	0.0%	39	0	0.0%	56	0	0.0%	9	0	0.0%	15	0	0.0%	16	0	0.0%	16	0	
高松市立みんなの病院	300以上	44.6%	56	25	33.3%	75	25	36.8%	57	21	26.5%	49	13	6.3%	16	1	40.0%	15	6	25.0%	8	2	40.0%	10	4	
さぬき市民病院	200未満							0.0%	29	0	0.0%	32	0	0.0%	9	0	0.0%	5	0	0.0%	8	0	0.0%	10	0	
三豊総合病院	400以上	0.0%	20	0	50.0%	80	40	12.3%	73	9	10.4%	77	8	7.1%	14	1	0.0%	15	0	15.4%	26	4	13.6%	22	3	
愛媛県立中央病院	600以上	0.0%	24	0	0.0%	18	0	0.0%	19	0	0.0%	20	0	0.0%	4	0	0.0%	6	0	0.0%	8	0	0.0%	2	0	
西予市立野村病院	200未満	0.0%	10	0	0.0%	8	0	0.0%	2	0																
高知県立あき総合病院	200以上	0.0%	18	0	0.0%	13	0																			
福岡市民病院	200以上	62.5%	24	15	62.5%	16	10	62.5%	40	25																
大牟田市立病院	300以上	44.4%	18	8	40.0%	15	6	0.0%	30	0	0.0%	22	0	0.0%	8	0	0.0%	4	0	0.0%	4	0	0.0%	6	0	
田川市立病院	300以上	0.0%	41	0	0.0%	51	0	0.0%	65	0	0.0%	41	0	0.0%	9	0	0.0%	7	0	0.0%	12	0	0.0%	13	0	
筑後市立病院	200以上				50.7%	75	38	62.9%	35	22	63.0%	27	17	80.0%	10	8	42.9%	7	3	25.0%	4	1	83.3%	6	5	
公立八女総合病院	300以上				0.0%	31	0	0.0%	22	0	0.0%	12	0				0.0%	4	0	0.0%	2	0	0.0%	6	0	
佐賀県医療センター好生館	400以上	36.2%	141	51	35.3%	102	36	36.8%	125	46																
佐世保市総合医療センター	500以上										37.9%	29	11	42.9%	7	3	0.0%	4	0	50.0%	12	6	33.3%	6	2	
長崎みなとメディカルセンター	500以上	0.0%	76	0	0.0%	84	0	0.0%	58	0	0.0%	47	0	0.0%	8	0	0.0%	12	0	0.0%	11	0	0.0%	16	0	
長崎県対馬病院	200以上	0.0%	13	0	0.0%	23	0	0.0%	33	0	0.0%	29	0	0.0%	8	0	0.0%	6	0	0.0%	9	0	0.0%	6	0	
荒尾市立有明医療センター	200以上	0.0%	57	0	0.0%	59	0	0.0%	47	0	0.0%	61	0	0.0%	20	0	0.0%	16	0	0.0%	13	0	0.0%	12	0	
球磨郡公立多良木病院	200未満										0.0%	18	0	0.0%	10	0	0.0%	1	0	0.0%	4	0	0.0%	3	0	
大分県立病院	500以上	62.3%	61	38	55.6%	54	30	40.0%	60	24	46.8%	47	22	40.0%	15	6	42.9%	14	6	72.7%	11	8	28.6%	7	2	
宮崎県立宮崎病院	500以上	51.2%	41	21	40.5%	74	30	52.4%	143	75	63.5%	156	99	63.2%	38	24	60.0%	30	18	67.5%	40	27	62.5%	48	30	
沖縄県立中部病院	500以上	81.9%	72	59	73.4%	64	47	57.1%	91	52	36.4%	110	40	40.0%	25	10	45.9%	37	17	47.8%	23	11	8.0%	25	2	
沖縄県立宮古病院	200以上	0.0%	76	0	0.0%	79	0	0.0%	51	0	0.0%	60	0	0.0%	12	0	0.0%	13	0	0.0%	17	0	0.0%	18	0	