

一般21

精神科病院入院からの身体疾患受入れ頻度

$$\text{精神科病院入院からの身体疾患受入れ頻度} = \frac{\text{精神科病院入院からの身体疾患受入患者数}}{\text{病床100床あたり}}$$

精神科病院入院からの身体疾患受入れ頻度とは、身体疾患には、がん、心筋梗塞、脳梗塞、糖尿病、外傷、虫垂炎などが含まれています。このような患者さんを地域の精神科専門病院から受け入れている件数です。

指標の説明

精神科病院(精神科のみの病院)には多くの患者さんが入院しています。中には、がん、心筋梗塞、脳梗塞、糖尿病の悪化、外傷、虫垂炎などを合併することがあります。このような病状では、それぞれの診療科での治療が必要となり、一般病院への転院が必要な場合があります。しかし、治療中の精神疾患の対応があり、入院対応を困難とする病院もあります。自治体病院ではこのような患者さんも受入していることがあります。精神科が併設されている総合病院が同じ地域内にあると率は低くなる場合があります。より高い値を目指しています。

計算について

参考としたガイドライン等	なし
データ除外	なし
補正などの計算方法	なし
データ基準日	2019年4月25日

考察

データ登録施設は軽度減少、平均値は低値で推移し大きな変化はない。精神病院と一般病院の連携を示す数少ない有用な指標の一つである。

一般21

精神科病院入院からの身体疾患受入れ頻度

データのまとめ	対象病院群	精神科標榜なし、総合病院精神科無床、総合病院精神科有床							
	調査期間	2015年度	2016年度	2017年度	2018年度	2018年4-6月	7-9月	10-12月	2019年1-3月
データ登録病院数		138	138	131	129	124	123	123	117
分母合計		2378	2213	2243	2150	546	542	545	518
75パーセンタイル		1.2	1.5	1.7	1.6	1.7	1.4	1.5	1.4
中央値		0.4	0.7	0.7	0.5	0.5	0.4	0.5	0.5
25パーセンタイル		0.0	0.0	0.1	0.0	0.0	0.0	0.0	0.0
平均値		1.1	1.2	1.3	1.2	1.2	1.1	1.2	1.1
平均値(0を除く)		1.7	1.7	1.7	1.6	1.9	1.7	2.0	1.8

【時系列】 ●は平均値、他は上方から最大値、75パーセンタイル値、中央値、25パーセンタイル値、最小値

(2014年7月計測開始)

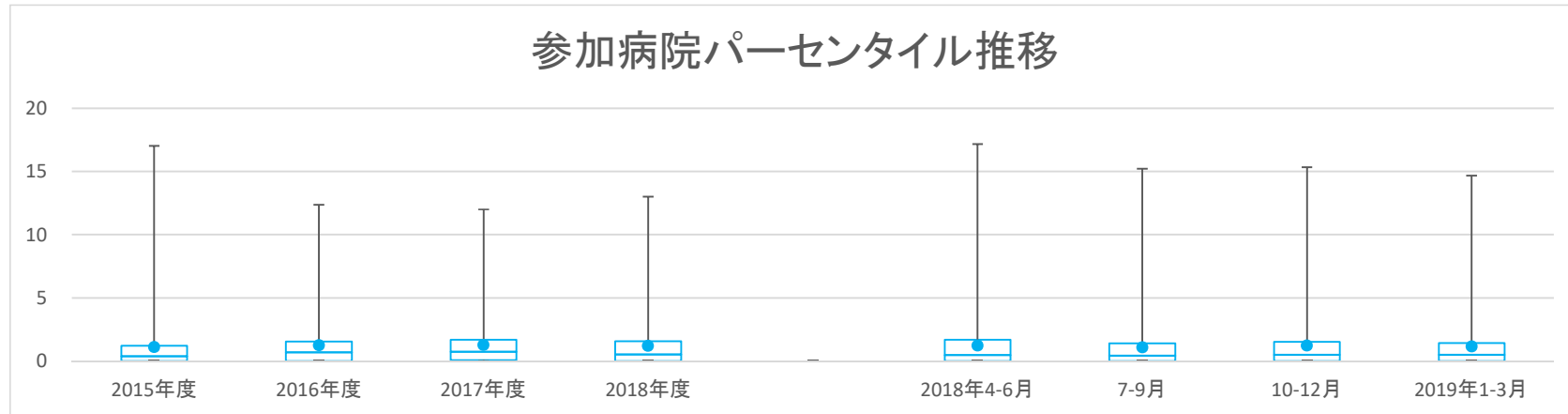

【直近データ分布】

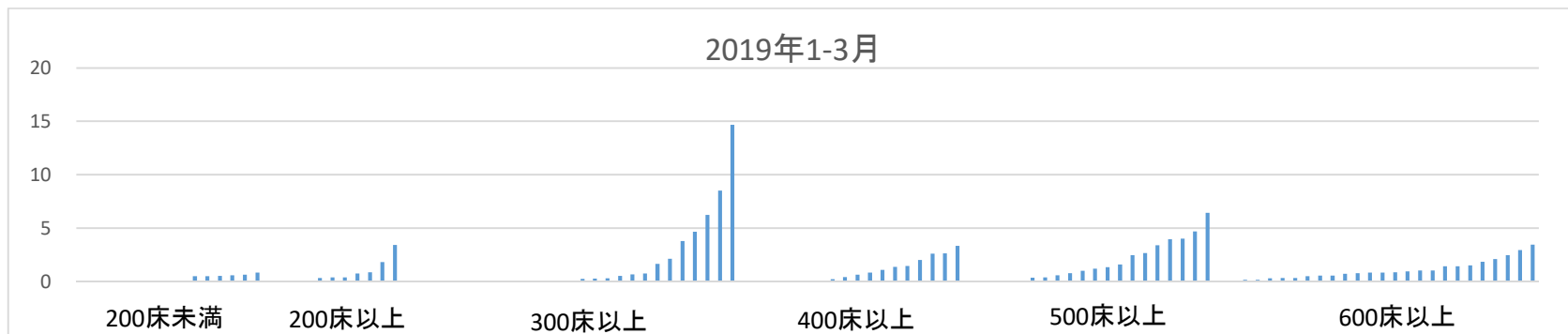

一般21

精神科病院入院からの身体疾患受入れ頻度  
 (空白):該当なし、有効な登録数値なし、結果数値表示対象外 (\*):全体集計より除外

病院名	許可病床数	2015年度			2016年度			2017年度			2018年度			2018年4-6月			7-9月			10-12月			2019年1-3月		
		* 指標値	分母	分子	* 指標値	分母	分子	* 指標値	分母	分子	* 指標値	分母	分子	* 指標値	分母	分子	* 指標値	分母	分子	* 指標値	分母	分子	* 指標値	分母	分子
市立札幌病院	600以上	1.2	31.4	37	1.5	22.4	33	0.0	29.9	0	0.0	29.9	0	0.0	7.5	0	0.0	7.5	0	0.0	7.5	0	0.0	7.5	0
市立旭川病院	400以上	1.0	20.1	20	1.2	19.6	24	0.7	19.1	14	0.9	19.1	17	1.0	4.8	5	0.8	4.8	4	1.0	4.8	5	0.6	4.8	3
市立釧路総合病院	600以上	0.1	25.7	2	0.1	25.7	2	0.2	25.7	6	0.1	25.7	2	0.0	6.4	0	0.2	6.4	1	0.0	6.4	0	0.2	6.4	1
砂川市立病院	400以上	0.2	19.9	4	0.9	19.9	17	0.6	19.9	11	0.4	19.9	7	0.6	5.0	3	0.0	5.0	0	0.4	5.0	2	0.4	5.0	2
市立千歳市民病院	200未満	1.2	7.6	9	1.4	7.6	11	2.5	7.6	19	3.4	7.6	26	6.8	1.9	13	4.7	1.9	9	1.6	1.9	3	0.5	1.9	1
苫小牧市立病院	300以上	0.8	15.3	12	0.8	15.3	12	1.8	15.3	27	1.0	11.5	12	1.0	3.8	4	0.8	3.8	3	1.3	3.8	5			
名寄市立総合病院	300以上	0.0	14.4	0	0.0	14.4	0	0.1	14.4	1	0.0	14.4	0	0.0	3.6	0	0.0	3.6	0	0.0	3.6	0	0.0	3.6	0
市立函館病院	600以上	1.4	26.7	37	0.6	26.7	17	1.6	26.3	43	1.2	25.9	32	1.7	6.5	11	0.9	6.5	6	1.5	6.5	10	0.8	6.5	5
市立室蘭総合病院	500以上	0.4	22.0	8	0.7	22.0	15	1.0	22.0	21															
青森県立中央病院	600以上	3.7	27.8	104	0.9	27.8	24	0.9	27.4	24	0.7	27.4	19	0.4	6.8	3	0.7	6.8	5	0.6	6.8	4	1.0	6.8	7
つがる総合病院	400以上	0.7	17.5	12	1.0	17.5	18	0.5	17.5	8	0.4	17.5	7	0.5	4.4	2	0.5	4.4	2	0.5	4.4	2	0.2	4.4	1
十和田市立中央病院	300以上	0.9	15.2	13	0.9	15.2	13	0.5	15.2	8	0.5	15.2	7	0.5	3.8	2	0.3	3.8	1	0.8	3.8	3	0.3	3.8	1
八戸市立市民病院	600以上	1.8	24.3	43	1.4	22.2	17	1.0	24.3	25	1.8	18.2	32	2.3	6.1	14	1.6	6.1	10	1.3	6.1	8			
岩手県立大船渡病院	400以上	0.7	19.6	14	0.4	19.6	7	0.0	19.6	0	0.0	19.6	0	0.0	4.9	0	0.0	4.9	0	0.0	4.9	0	0.0	4.9	0
岩手県立久慈病院	300以上				0.4	13.5	6	1.5	13.4	20	0.5	13.4	7	0.3	3.3	1	0.3	3.3	1	1.5	3.3	5	0.0	3.3	0
岩手県立中央病院	600以上	0.0	27.4	0	0.0	27.4	0	0.0	27.4	0	0.0	27.4	0	0.0	6.9	0	0.0	6.9	0	0.0	6.9	0	0.0	6.9	0
大崎市民病院	500以上				0.2	20.0	4	0.8	20.0	16	1.1	20.0	22	0.4	5.0	2	1.4	5.0	7	1.4	5.0	7	1.2	5.0	6
栗原市立栗原中央病院	300以上				0.1	12.0	1	0.0	12.0	0	0.0	9.0	0				0.0	3.0	0	0.0	3.0	0	0.0	3.0	0
公立黒川病院	200未満	0.0	5.1	0																					
みやぎ県南中核病院	300以上	0.0	12.4	0	0.0	12.4	0	0.0	12.4	0	0.0	12.4	0	0.0	3.1	0	0.0	3.1	0	0.0	3.1	0	0.0	3.1	0
秋田県立リハビリテーション・精神医療センター	300以上	0.0	12.0	0	0.0	12.0	0	0.0	12.0	0	0.0	12.0	0	0.0	3.0	0	0.0	3.0	0	0.0	3.0	0	0.0	3.0	0
市立秋田総合病院	400以上	4.7	18.3	87	4.6	18.2	84	4.1	18.2	74	4.5	18.2	82	4.4	4.6	20	5.7	4.6	26	5.3	4.6	24	2.6	4.6	12
大館市立総合病院	400以上	0.8	17.7	14	1.2	17.7	22	0.9	17.7	16	0.8	17.7	15	0.7	4.4	3	0.2	4.4	1	1.1	4.4	5	1.4	4.4	6
市立横手病院	200以上	17.0	9.2	156	0.9	9.2	8	1.5	9.2	14	0.9	9.2	8	2.2	2.3	5	0.4	2.3	1	0.0	2.3	0	0.9	2.3	2
市立大森病院	200未満	0.0	6.0	0	0.2	6.0	1	0.8	6.0	5	0.0	6.0	0	0.0	1.5	0	0.0	1.5	0	0.0	1.5	0	0.0	1.5	0
山形県立河北病院	200未満										0.0	1.9	0	0.0	1.9	0									
山形県立中央病院	600以上	0.6	26.4	16	0.3	26.4	8	0.5	26.4	13	0.5	24.4	12	0.2	6.1	1	0.7	6.1	4	0.3	6.1	2	0.8	6.1	5
山形市立病院済生館	500以上	1.5	23.4	35	2.1	22.8	48	1.8	21.1	38	2.8	21.1	59	3.8	5.3	20	1.7	5.3	9	3.0	5.3	16	2.7	5.3	14
公立置賜総合病院	500以上				0.0	5.2	0																		
北村山公立病院	300以上										13.0	9.0	117	9.0	3.0	27				15.3	3.0	46	14.7	3.0	44
福島県立医科大学会津医療センター	200以上	0.0	9.0	0	0.0	2.3	0																		
南相馬市立総合病院	200以上	1.0	9.2	9																					
茨城県立中央病院	500以上							3.9	20.0	78	0.8	20.0	15	0.2	5.0	1	1.2	5.0	6	0.6	5.0	3	1.0	5.0	5
新小山市立市民病院	300以上	0.0	13.3	0																					
公立富岡総合病院	300以上	0.4	10.2	4	0.5	13.6	7	0.7	10.1	7	0.2	13.5	3	0.0	3.4	0	0.3	3.4	1	0.3	3.4	1	0.3	3.4	1
さいたま市立病院	500以上	0.0	22.7	1	2.2	22.7	50	1.8	22.7	41	1.9	22.7	43	1.8	5.7	10	1.2	5.7	7	2.1	5.7	12	2.5	5.7	14
春日部市立医療センター	300以上	0.0	14.0	0																					
川口市立医療センター	500以上	0.5	21.6	10	0.3	21.6	6	0.9	21.6	19	0.1	21.6	3	0.4	5.4	2	0.0	5.4	0	0.2	5.4	1	0.0	5.4	0
越谷市立病院	400以上										0.0	8.6	0							0.0	4.3	0	0.0	4.3	0
東松山市立市民病院	200未満				0.0	3.4	0																		
千葉県こども病院	200以上	0.0	9.0	0	0.0	9.0	0	0.0	9.0	0	0.0	9.0	0	0.0	2.2	0	0.0	2.2	0	0.0	2.2	0	0.0	2.2	0
千葉市立青葉病院	300以上	0.9	15.2	14	0.7	15.2	11	0.3	15.2	4															
松戸市立総合医療センター	600以上				0.4	12.3	5	0.4	24.4	10	0.3	24.0	8	0.5	6.0	3	0.2	6.0	1	0.3	6.0	2	0.3	6.0	2
国保旭中央病院	600以上	0.6	39.6	25	0.6	39.6	22	0.9	39.6	36	1.0	39.6	38	0.7	9.9	7	1.3	9.9	13	1.1	9.9	11	0.7	9.9	7
東千葉メディカルセンター	300以上	12.6	6.3	79	8.5	12.6	107	5.1	9.4	48															
東京都健康長寿医療センター	500以上	0.3	22.0	7	0.2	22.0	4	0.5	22.0	10	0.5	22.0	10	0.5	5.5	3	0.5	5.5	3	0.4	5.5	2	0.4	5.5	2
稲城市立病院	200以上	0.0	11.6	0																					
青梅市立総合病院	500以上	4.5	22.5	101	4.7	22.5	106	4.9	22.5	111	4.9	22.2	109	3.7	5.6	21	4.3	5.6	24	5.3	5.6	30	6.4	5.3	34
町田市民病院	400以上	0.9	17.9	16	0.9	17.9	16	2.2	17.9	39	2.1	17.9	37	0.9	4.5	4	2.2	4.5	10	3.1	4.5	14	2.0	4.5	9
公立昭和病院	500以上	2.3	20.7	47	1.5	20.7	31	1.4	20.7	30	1.0	20.7	20	1.2	5.2	6	1.0	5.2	5	1.0	5.2	5	0.8	5.2	4
川崎市立井田病院	300以上	0.3	15.3	4																					
川崎市立多摩病院	300以上	0.0	15.0	0	0.0	15.0	0	0.0	15.0	0	0.0	15.0	0	0.0	3.8	0	0.0	3.8	0	0.0	3.8	0	0.0	3.8	0
茅ヶ崎市立病院	400以上	0.0	16.0	0																					
平塚市民病院	400以上	0.5	16.6	9	0.5	16.6	8	1.1	16.6	19	1.2	12.5	15	1.0	4.2	4				1.2	4.2	5	1.4	4.2	6
横須賀市立うわまち病院	400以上	0.1	16.7	2	0.0	12.5	0																		
静岡県立総合病院	600以上	0.1	28.5	4*	33.9	28.5	965	0.7	28.5	21	0.8	28.5	22	1.1	7.1	8	0.4	7.1	3	1.0	7.1	7	0.6	7.1	4
静岡市立静岡病院	500以上	0.2	20.2	4	0.9	15.2	14	0.6	20.2	12	1.6	20.2	32	0.8	5.1	4	0.8	5.1	4	0.8	5.1	4	4.0	5.1	20
伊東市民病院	200以上	0.0	10.0	0	0.0	10.0	0	0.0	10.0	0	0.0	10.0	0	0.0	2.5	0	0.0	2.5	0	0.0	2.5	0	0.0	2.5	0
磐田市立総合病院	500以上	1.1	20.0	21	3.9	20.0	78	7.5	20.0	149	5.4	20.0	108	9.8	5.0	49	0.4	5.0	2	7.4	5.0	37	4.0	5.0	20
市立島田市民病院	500以上	0.0	16.1	0	0.0	21.4	0																		
藤枝市立総合病院	500以上	0.0	16.9	0																					
菊川市立総合病院	200以上										0.2	10.4	2	0.0	2.6	0	0.0	2.6	0	0.4	2.6	1	0.4	2.6	1
公立森町病院	200未満	0.0	5.2	0																					
新潟県立十日町病院	200以上	1.6	11.0	18	0.7	5.5	4	0.5	8.3	4															
新潟市民病院	600以上	0.9	27.0	23	1.1	27.0	31	0.9	27.0	23	0.2	27.0													

医療の質の評価・公表等推進事業

一般21

精神科病院入院からの身体疾患受入れ頻度  
(空白):該当なし、有効な登録数値なし、結果数値表示対象外 (\*):全体集計より除外

病院名	許可病床数	2015年度			2016年度			2017年度			2018年度			2018年4-6月			7-9月			10-12月			2019年1-3月		
		* 指標値	分母	分子	* 指標値	分母	分子	* 指標値	分母	分子	* 指標値	分母	分子	* 指標値	分母	分子	* 指標値	分母	分子	* 指標値	分母	分子	* 指標値	分母	分子
市立砺波総合病院	500以上				0.1	20.6	3	0.3	20.6	6	0.3	20.6	7				0.4	5.1	2	0.2	5.1	2	0.4	5.1	2
富山市立富山市民病院	500以上	5.2	23.8	123	1.9	23.8	46	3.3	23.8	78	5.1	23.8	122				5.0	6.0	30	6.7	6.0	40	7.4	6.0	44
かみいち総合病院	200以上	0.0	8.8	0																					
石川県立中央病院	600以上	1.2	26.5	32	1.8	26.5	48	1.9	26.2	51	1.3	25.2	34				1.0	6.3	6	1.4	6.3	9	1.6	6.3	10
公立羽咋病院	200未満				0.0	7.0	0	0.0	7.0	0	0.3	7.0	2				0.6	1.7	1	0.0	1.7	0	0.0	1.7	0
公立松任石川中央病院	300以上	1.9	12.2	23	2.4	12.2	29	2.3	12.2	28	4.5	12.2	55				2.0	3.1	6	6.9	3.1	21	0.7	3.1	2
加賀市医療センター	300以上							4.4	12.0	53															
福井県立病院	600以上	0.8	38.4	29	0.7	38.4	26	0.4	37.6	16	0.9	35.1	31				0.9	8.8	8	0.9	8.8	8	0.7	8.8	6
市立敦賀病院	300以上	0.9	13.3	12	1.3	13.3	17	0.2	13.3	2	0.0	13.3	0				0.0	3.3	0	0.0	3.3	0	0.0	3.3	0
杉田玄白記念公立小浜病院	400以上	1.4	18.2	26	2.0	18.2	37	1.0	18.2	18	1.2	18.2	21				0.9	4.6	4	2.0	4.6	9	0.7	4.6	3
長野県立木曽病院	200以上							0.0	10.4	0	0.1	9.6	1				0.0	2.4	0	0.4	2.4	1	0.0	2.4	0
長野県立こども病院	200以上	0.0	8.0	0	0.0	8.0	0	0.0	8.0	0															
長野県立信州医療センター	300以上	0.0	13.5	0	0.0	13.5	0	0.2	13.5	3	0.1	13.3	1				0.0	3.4	0	0.3	3.4	1	0.0	3.4	0
飯田市立病院	400以上	0.0	16.9	0*	0.0	16.9	0	0.0	16.9	0	0.0	16.9	0				0.0	4.2	0	0.0	4.2	0	0.0	4.2	0
岡谷市民病院	200以上				0.2	11.8	2	0.4	11.8	5	0.2	11.8	2				0.3	3.0	1	0.0	3.0	0	0.0	3.0	0
佐久市立国保浅間総合病院	300以上	3.9	12.9	51	5.2	12.9	67	3.8	12.8	49	3.6	6.4	23				3.5	3.2	11	3.8	3.2	12			
長野市民病院	400以上	0.0	16.0	0	0.1	16.0	1	0.0	16.0	0	0.0	16.0	0				0.0	4.0	0	0.0	4.0	0	0.0	4.0	0
松本市立病院	200未満							0.5	8.3	4							0.0	2.2	0	0.0	2.2	0	1.5	2.0	3
伊那中央病院	300以上	0.3	15.8	5	0.5	15.8	8	0.5	15.8	8	0.2	15.8	3				0.5	3.9	2	0.0	3.9	0	0.0	3.9	0
昭和伊南総合病院	300以上	5.3	12.0	63	1.9	9.0	17	3.1	9.0	28	2.0	9.0	18				1.0	3.0	3	1.7	3.0	5	3.3	3.0	10
国保依田窪病院	200未満	0.0	5.6	0	0.4	5.6	2	0.0	5.6	0	0.0	5.6	0				0.0	1.4	0	0.0	1.4	0	0.0	1.4	0
岐阜総合医療センター	600以上	0.2	23.6	4	0.4	24.2	9	0.3	24.2	7	0.1	24.2	2				0.0	6.0	0	0.2	6.0	1	0.0	6.0	0
岐阜県立多治見病院	600以上	4.0	25.1	101	1.3	24.6	32																		
大垣市民病院	600以上	0.4	36.1	14	0.3	36.1	10	0.5	36.1	19	0.6	36.1	22				0.2	9.0	2	0.9	9.0	8	0.8	9.0	7
岐阜市民病院	600以上	0.6	24.4	15	1.1	24.4	27	1.0	24.4	25	0.6	24.4	15				1.3	6.1	8	0.3	6.1	2	0.5	6.1	3
総合病院中津川市民病院	300以上				1.7	7.2	12	0.0	10.8	0	0.1	14.4	1				0.3	3.6	1	0.0	3.6	0	0.0	3.6	0
愛知県がんセンター愛知病院	200以上	0.0	11.0	0																					
名古屋市長東部医療センター	400以上										0.0	19.9	0				0.0	5.0	0	0.0	5.0	0	0.0	5.0	0
名古屋市長緑市民病院	300以上				0.1	12.0	1	0.1	12.0	1	0.3	12.0	3				0.0	3.0	0	0.7	3.0	2	0.3	3.0	1
一宮市市民病院	500以上	0.0	23.4	0	0.0	11.7	0																		
岡崎市民病院	600以上	1.6	28.5	45	1.1	28.6	31	1.6	28.6	45	1.7	28.6	50				1.8	7.2	13	0.8	7.2	6	2.2	7.2	16
春日井市民病院	500以上	1.9	22.5	43	1.2	22.5	28	0.9	22.3	20	3.3	22.3	73				3.9	5.6	22	1.3	5.6	7	4.5	5.6	25
小牧市民病院	500以上	0.6	22.3	13	0.5	5.6	3	0.3	22.3	6	0.2	22.3	4				0.5	5.6	3	0.2	5.6	1	0.0	5.6	0
豊川市民病院	500以上	0.0	5.6	0																					
豊橋市民病院	600以上	0.7	32.8	24	0.7	32.0	21	1.2	32.0	39	0.8	32.0	27				0.5	8.0	4	0.9	8.0	7	1.1	8.0	9
西尾市民病院	300以上	0.3	16.0	4	1.2	16.0	19	0.5	15.2	7	0.3	14.9	5				0.0	3.7	0	0.3	3.7	1	0.5	3.7	2
碧南市民病院	300以上				0.0	6.4	0	0.0	12.8	0	0.0	9.6	0				0.0	3.2	0	0.0	3.2	0	0.0	3.2	0
公立西知多総合病院	400以上										0.0	18.7	0				0.0	4.7	0	0.0	4.7	0	0.0	4.7	0
公立陶生病院	600以上	0.1	28.0	2	0.2	28.0	5	0.2	21.0	5															
名張市立病院	200以上				0.0	8.0	0																		
松阪市民病院	300以上	2.6	13.1	34	2.6	13.1	34	2.0	13.1	26	1.9	13.1	25				1.2	3.3	4	1.8	3.3	6	2.4	3.3	8
近江八幡市立総合医療センター	400以上	0.0	16.3	0	0.0	4.1	0																		
大津市民病院	400以上	1.5	20.2	30	1.3	17.8	23	1.4	13.3	19															
市長浜病院	600以上	0.2	24.6	4	0.2	18.5	4	0.0	24.0	0	0.3	24.0	6				0.3	6.0	2	0.2	6.0	1	0.0	6.0	0
彦根市立病院	400以上	0.0	18.3	0	0.0	18.3	0	0.0	17.5	0	0.0	8.8	0				0.0	4.4	0	0.0	4.4	0			
公立甲賀病院	400以上				0.7	12.4	9	2.0	12.4	25															
京都市立病院	500以上	0.0	21.9	0																					
京丹後市立弥栄病院	200未満										0.4	8.0	3				0.0	2.0	0	1.0	2.0	2	0.0	2.0	0
大阪急性期・総合医療センター	600以上	0.3	30.7	8	2.1	30.7	64	2.2	30.7	68	1.8	34.6	63				1.8	8.7	16	1.4	8.7	12	2.2	8.7	19
大阪市立十三市民病院	200以上				0.0	10.5	0	0.0	10.5	0	0.0	10.5	0				0.0	2.6	0	0.0	2.6	0	0.0	2.6	0
大阪市立総合医療センター	600以上	0.4	42.5	19	2.1	42.5	89	2.0	42.5	85	1.9	42.5	82				2.1	10.6	22	2.0	10.6	21	2.2	10.6	23
市立池田病院	300以上	0.0	14.6	0	0.0	14.6	0	0.0	14.6	0	0.0	14.6	0				0.0	3.6	0	0.0	3.6	0	0.0	3.6	0
市立東大阪医療センター	500以上				0.0	21.9	0	0.0	21.9	0	0.0	21.9	0				0.0	5.5	0	0.0	5.5	0	0.0	5.5	0
市立ひらかた病院	300以上	0.0	13.4	0	0.0	13.4	0	0.0	10.1	0															
箕面市立病院	300以上	0.9	12.7	11	1.4	12.7	18	1.7	12.7	22	0.7	12.7	9				0.6	3.2	2	1.6	3.2	5	0.6	3.2	2
八尾市立病院	300以上	5.1	15.2	77	2.3	11.4	26																		
兵庫県立姫路循環器病センター	300以上							0.0	14.0	0															
神戸市立医療センター中央市民病院	600以上	0.6	28.0	16	1.4	28.0	40	1.8	28.9	51	2.0	30.7	62				1.7	7.7	13	2.1	7.7	16	1.8		

一般21

精神科病院入院からの身体疾患受入れ頻度  
 (空白):該当なし、有効な登録数値なし、結果数値表示対象外 (\*):全体集計より除外

病院名	許可病床数	2015年度			2016年度			2017年度			2018年度			2018年4-6月			7-9月			10-12月			2019年1-3月		
		* 指標値	分母	分子	* 指標値	分母	分子	* 指標値	分母	分子	* 指標値	分母	分子	* 指標値	分母	分子	* 指標値	分母	分子	* 指標値	分母	分子	* 指標値	分母	分子
奈良県総合医療センター	500以上	0.0	17.2	0	0.0	12.9	0	0.1	17.2	2	1.6	4.5	7	1.6	4.5	7									
奈良県西和医療センター	300以上	0.3	6.0	2	1.7	3.0	5																		
大和高田市立病院	300以上	0.5	12.8	6	0.5	12.8	7	0.3	12.8	4	0.2	12.8	3	0.3	3.2	1	0.3	3.2	1	0.3	3.2	1	0.0	3.2	0
国保中央病院	200以上	0.1	8.8	1	0.0	4.4	0	0.0	2.2	0															
有田市立病院	200未満										1.5	4.7	7				1.3	1.6	2	2.5	1.6	4	0.6	1.6	1
橋本市民病院	300以上				0.0	12.0	0	0.0	12.0	0	0.0	12.0	0	0.0	3.0	0	0.0	3.0	0	0.0	3.0	0	0.0	3.0	0
鳥取県立厚生病院	300以上	1.3	12.2	16	1.6	12.2	19	1.6	12.2	20	1.3	12.2	16	1.3	3.0	4	1.6	3.0	5	0.7	3.0	2	1.6	3.0	5
鳥取県立中央病院	400以上	1.2	17.2	20	1.4	17.2	24	0.9	12.9	11	1.2	4.3	5				1.2	4.3	5						
島根県立中央病院	600以上	1.1	27.2	31	0.9	25.4	24	1.0	25.4	25	0.9	25.4	23	0.8	6.3	5	1.3	6.3	8	0.2	6.3	1	1.4	6.3	9
隠岐広域連立隠岐病院	200未満	0.0	3.5	0	0.0	1.2	0																		
隠岐広域連立隠岐島前病院	200未満	0.0	1.8	0	0.0	1.8	0	0.0	1.8	0	0.0	1.8	0	0.0	0.4	0	0.0	0.4	0	0.0	0.4	0	0.0	0.4	0
井原市立井原市民病院	200未満	0.1	7.2	1																					
瀬戸内市立瀬戸内市民病院	200未満	0.0	4.4	0	0.0	4.4	0	0.0	3.3	0	0.0	4.4	0	0.0	1.1	0	0.0	1.1	0	0.0	1.1	0	0.0	1.1	0
県立広島病院	600以上	0.5	28.5	13	2.6	28.5	74	2.8	28.5	80	2.6	28.5	75	2.4	7.1	17	2.4	7.1	17	2.8	7.1	20	2.9	7.1	21
広島市立安佐市民病院	500以上							0.0	15.8	0	0.0	21.1	0	0.0	5.3	0	0.0	5.3	0	0.0	5.3	0	0.0	5.3	0
広島市立広島市民病院	600以上	1.6	29.7	48	1.0	22.3	22	0.7	7.4	5	0.4	29.7	12	0.3	7.4	2	0.0	7.4	0	0.4	7.4	3	0.9	7.4	7
尾道市立市民病院	300以上	1.3	13.2	17	3.3	3.3	11																		
福山市民病院	500以上	1.8	20.2	37	2.0	20.2	40	1.3	20.2	27	1.6	20.2	32	2.2	5.1	11	2.4	5.1	12	1.2	5.1	6	0.6	5.1	3
市立三次中央病院	300以上	0.0	14.0	0																					
山口県立総合医療センター	500以上	1.4	20.2	29	2.1	20.2	43	1.2	20.2	25	1.7	20.2	34	2.8	5.0	14	0.8	5.0	4	1.6	5.0	8	1.6	5.0	8
徳島県立中央病院	400以上				6.7	18.4	123	3.0	18.4	55	10.8	18.4	198	17.2	4.6	79	15.2	4.6	70	8.0	4.6	37	2.6	4.6	12
徳島県立三好病院	200以上				3.5	6.6	23	4.1	8.8	36	3.3	6.6	22	3.2	2.2	7	2.3	2.2	5	4.5	2.2	10			
つるぎ町立半田病院	200未満	5.8	4.8	28	9.8	4.8	47	11.9	4.8	57	1.0	4.8	5	0.0	1.2	0	0.8	1.2	1	2.5	1.2	3	0.8	1.2	1
香川県立白鳥病院	200未満							0.0	6.0	0	0.0	1.5	0	0.0	1.5	0	0.0	1.5	0	0.0	1.5	0	0.0	1.5	0
香川県立中央病院	500以上	0.0	21.2	0	0.1	21.2	2	0.1	21.3	3	0.2	21.3	5	0.2	5.3	1	0.6	5.3	3	0.2	5.3	1	0.0	5.3	0
坂出市立病院	200未満							0.9	7.8	7	0.0	7.8	0	0.0	1.9	0	0.0	1.9	0	0.0	1.9	0	0.0	1.9	0
高松市立みんなの病院	300以上	5.2	16.7	86	4.8	16.7	80	6.1	16.7	101	4.5	14.4	65	3.6	4.2	15	2.9	4.2	12	6.2	3.1	19	6.2	3.1	19
さぬき市民病院	200未満	0.1	7.2	1	0.0	7.2	0	0.4	7.2	3	0.0	7.2	0	0.0	1.8	0	0.0	1.8	0	0.0	1.8	0	0.0	1.8	0
三豊総合病院	400以上	0.0	19.3	0	0.8	19.3	15	1.0	19.3	20	0.8	19.3	16	0.2	4.8	1	1.2	4.8	6	1.0	4.8	5	0.8	4.8	4
愛媛県立中央病院	600以上	1.2	33.1	40	1.2	33.1	39	0.7	33.1	24	1.1	33.1	37	1.3	8.3	11	1.5	8.3	12	0.8	8.3	7	0.8	8.3	7
西予市立野村病院	200未満	0.0	4.6	0	0.0	4.4	0	0.0	4.4	0	0.0	3.5	0	0.0	0.9	0	0.0	0.9	0	0.0	0.9	0	0.0	0.9	0
高知県立あき総合病院	200以上	1.7	10.8	18	2.5	8.1	20	1.5	10.8	16	2.2	8.1	18	2.2	2.7	6	3.7	2.7	10				0.7	2.7	2
福岡市民病院	200以上	0.0	8.2	0	0.0	4.1	0																		
大牟田市立病院	300以上	0.0	14.0	0	0.0	14.0	0	0.0	14.0	0	0.0	10.5	0	0.0	3.5	0	0.0	3.5	0	0.0	3.5	0			
田川市立病院	300以上	3.1	13.7	43	1.8	13.7	24	1.9	13.7	26	2.6	13.7	36	2.3	3.4	8	2.6	3.4	9	1.8	3.4	6	3.8	3.4	13
筑後市立病院	200以上	0.0	9.3	0	4.4	7.0	31	3.8	9.3	35	3.3	9.3	31	2.1	2.3	5	5.6	2.3	13	2.1	2.3	5	3.4	2.3	8
公立八女総合病院	300以上	1.2	9.0	11																					
佐賀県医療センター好生館	400以上	2.3	18.0	41	2.7	18.0	48	2.2	18.0	40	2.7	18.0	49	1.8	4.5	8	2.4	4.5	11	3.3	4.5	15	3.3	4.5	15
長崎みなとメディカルセンター	500以上							1.3	20.5	27	3.0	20.5	61	3.3	5.1	17	2.1	5.1	11	1.8	5.1	9	4.7	5.1	24
荒尾市民病院	200以上	0.0	8.2	0	0.0	2.7	0				1.5	11.0	16	2.9	2.7	8	0.4	2.7	1	0.7	2.7	2	1.8	2.7	5
大分県立病院	500以上	0.0	17.3	0																					
豊後大野市民病院	200未満				7.5	8.0	60																		
宮崎県立宮崎病院	600以上	0.5	25.7	13	0.2	25.5	6	1.8	19.1	34	3.3	25.5	84	3.4	6.4	22	2.7	6.4	17	3.6	6.4	23	3.4	6.4	22
枕崎市立病院	200未満	0.0	2.2	0																					
沖縄県立中部病院	500以上	6.5	22.0	142	12.4	22.0	272	12.0	22.0	264															
沖縄県立宮古病院	300以上	0.0	12.2	0	0.1	12.2	1	0.0	12.2	0	0.4	12.2	5	0.0	3.1	0	0.0	3.1	0	1.0	3.1	3	0.7	3.1	2

一般22

院内他科からの精神科診察依頼頻度

院内他科入院中患者の精神科診察依頼件数
院内他科からの精神科診察依頼頻度= ----- 病床100床あたり

院内他科からの精神科診察依頼頻度とは 精神科以外の入院患者さんが精神科に診察を依頼している件数を表しています。

指標の説明 生活習慣病やがんなど身体疾患で入院していても、精神的な問題を抱えていたりすることがあります。状況により主治医が対応したり、精神科の専門的な対応が必要な場合には紹介により精神科医師が対応します。患者さんを多角的に診療していることとなります。精神科が全ての病院にあるわけでないので、非常勤医師などにより対応する場合があります。このような場合には率が低くなります。より高い値を目指しています。

計算について	参考としたガイドライン等	なし
	データ除外	なし
	補正などの計算方法	なし
	データ基準日	2019年4月25日

考察 登録施設数の軽度減少、平均値も軽度減少している。一般病床の入院患者の中には認知症や精神病などの合併症を有する例が高齢化社会において増加している。精神科専門医療の提供を受けることにより病態の緩和など医療の質の向上が期待でき有用な指標と考える。

一般22

院内他科からの精神科診察依頼頻度

データのまとめ	対象病院群	精神科標榜なし、総合病院精神科無床、総合病院精神科有床							
	調査期間	2015年度	2016年度	2017年度	2018年度	2018年4-6月	7-9月	10-12月	2019年1-3月
データ登録病院数		136	138	133	130	124	126	125	119
分母合計		2351.9	2234.9	2256.3	2230.7	560.3	572.8	568.1	539.7
75パーセンタイル		16.8	19.2	18.4	18.7	18.8	19.3	19.0	19.3
中央値		7.3	8.8	10.0	9.1	9.6	10.6	10.0	9.5
25パーセンタイル		0.0	1.0	2.3	1.8	1.6	3.5	2.6	1.6
平均値		19.0	19.0	20.0	18.0	18.3	18.4	19.4	18.8
平均値(0を除く)		25.8	24.0	23.8	21.6	22.5	21.7	23.7	22.6

【時系列】 ●は平均値、他は上方から最大値、75パーセンタイル値、中央値、25パーセンタイル値、最小値 (2014年7月計測開始)

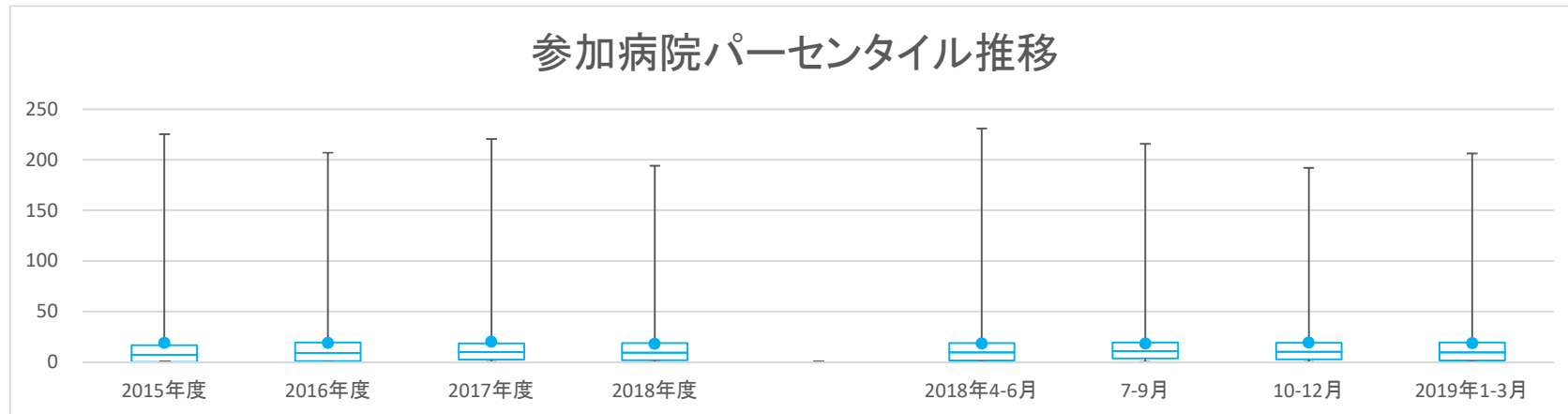

【直近データ分布】

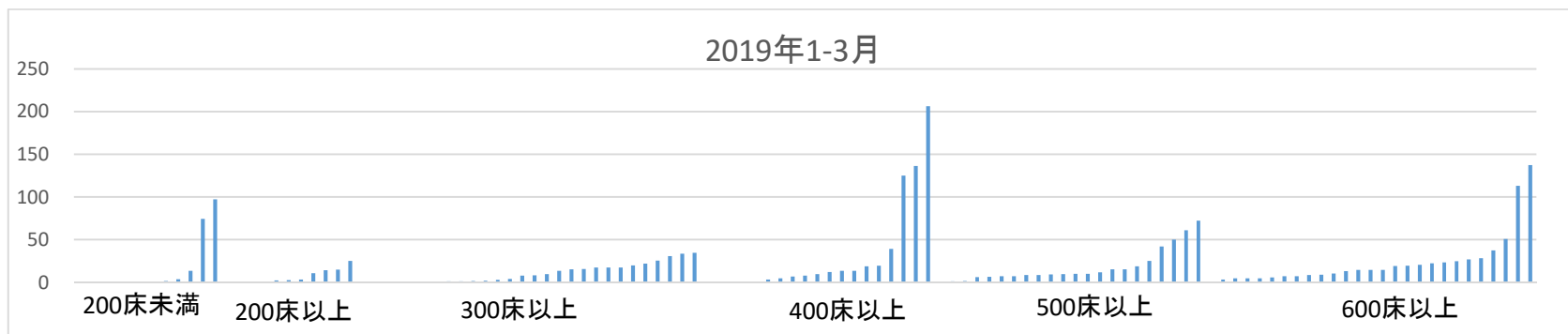

一般22

院内他科からの精神科診察依頼頻度  
 (空白):該当なし、有効な登録数値なし、結果数値表示対象外 (\*):全体集計より除外

病院名	許可病床数	2015年度			2016年度			2017年度			2018年度			2018年4-6月			7-9月			10-12月			2019年1-3月					
		* 指標値	分母	分子	* 指標値	分母	分子	* 指標値	分母	分子	* 指標値	分母	分子	* 指標値	分母	分子	* 指標値	分母	分子	* 指標値	分母	分子	* 指標値	分母	分子			
市立札幌病院	600以上	225.2	31.4	7074	194.7	29.9	5817	220.5	29.9	6589	194.1	29.9	5801	231.1	7.5	1726	215.9	7.5	1613	192.1	7.5	1435	137.5	7.5	1027			
市立旭川病院	400以上	79.2	20.1	1590	85.8	19.6	1681	129.0	19.1	2467	119.4	19.1	2283	104.6	4.8	500	110.5	4.8	528	126.4	4.8	604	136.2	4.8	651			
市立釧路総合病院	600以上	14.7	25.7	377	14.0	25.7	360	16.4	25.7	422	15.8	25.7	406	17.6	6.4	113	17.1	6.4	110	14.0	6.4	90	14.5	6.4	93			
砂川市立病院	400以上	9.4	19.9	188	13.1	19.9	260	18.0	19.9	358	16.1	19.9	321	16.1	5.0	80	12.4	5.0	62	16.5	5.0	82	19.5	5.0	97			
市立千歳市民病院	200未満	0.0	7.6	0	0.0	1.9	0	2.1	1.9	4	2.4	7.6	18	2.1	1.9	4	3.7	1.9	7	2.6	1.9	5	1.1	1.9	2			
苫小牧市立病院	300以上	0.0	15.3	0	0.9	15.3	14	1.0	15.3	16	1.2	15.3	19	0.5	3.8	2	1.3	3.8	5	1.0	3.8	4	2.1	3.8	8			
名寄市立総合病院	300以上	16.0	14.4	230	14.5	14.4	208	21.2	14.4	305	31.0	14.4	445	30.1	3.6	108	29.2	3.6	105	34.0	3.6	122	30.6	3.6	110			
市立函館病院	600以上	97.2	26.7	2596*	206.4	26.7	5516	149.4	26.3	3931	121.9	25.9	3160	124.7	6.5	808	115.4	6.5	748	134.3	6.5	870	113.3	6.5	734			
市立室蘭総合病院	500以上	93.9	22.0	2063	74.3	22.0	1632	65.7	22.0	1442																		
青森県立中央病院	600以上	133.6	27.8	3709	123.5	27.8	3427	105.0	27.4	2879	15.8	27.4	431	15.9	6.8	109	17.4	6.8	119	14.9	6.8	102	14.8	6.8	101			
つがる総合病院	400以上	7.2	17.5	127	7.2	17.5	127	16.3	17.5	285	18.3	17.5	320	25.1	4.4	110	14.2	4.4	62	20.1	4.4	88	13.7	4.4	60			
十和田市立中央病院	300以上	19.3	15.2	292	21.5	15.2	326	26.6	15.2	403	24.1	15.2	365	27.2	3.8	103	32.2	3.8	122	19.5	3.8	74	17.4	3.8	66			
八戸市立市民病院	600以上	10.7	24.3	260	8.6	24.3	208	13.9	24.3	338	13.3	18.2	243	9.9	6.1	60	15.3	6.1	93	14.8	6.1	90						
岩手県立大船渡病院	400以上	7.6	19.6	148	2.3	19.6	45	4.4	19.6	86	7.1	19.6	139	8.6	4.9	42	8.4	4.9	41	4.5	4.9	22	7.0	4.9	34			
岩手県立久慈病院	300以上				2.7	13.5	37	1.7	13.4	23	1.9	13.4	25	1.5	3.3	5	1.8	3.3	6	1.2	3.3	4	3.0	3.3	10			
岩手県立中央病院	600以上	12.4	27.4	340	51.8	27.4	1418	45.0	27.4	1233	42.7	27.4	1171	40.3	6.9	276	41.3	6.9	283	38.5	6.9	264	50.8	6.9	348			
大崎市民病院	500以上				5.4	20.0	107	4.6	20.0	91	3.2	20.0	64	3.8	5.0	19	4.8	5.0	24	2.6	5.0	13	1.6	5.0	8			
栗原市立栗原中央病院	300以上				12.1	12.0	145	10.6	12.0	127	1.4	9.0	13				2.0	3.0	6	0.7	3.0	2	1.7	3.0	5			
公立黒川病院	200未満	0.0	5.1	0																								
みやぎ県南中核病院	300以上	0.0	12.4	0	0.0	12.4	0	0.0	12.4	0	0.9	12.4	11	0.0	3.1	0	3.5	3.1	11	0.0	3.1	0	0.0	3.1	0			
秋田県立リハビリテーション・精神医療センター	300以上	16.6	12.0	199	10.8	12.0	130	28.2	12.0	338	22.8	12.0	274	15.7	3.0	47	27.7	3.0	83	34.3	3.0	103	13.7	3.0	41			
市立秋田総合病院	400以上	126.3	18.3	2314	113.7	18.2	2073	124.4	18.2	2269	133.8	18.2	2441	120.6	4.6	550	125.0	4.6	570	164.5	4.6	750	125.2	4.6	571			
大館市立総合病院	400以上	12.7	17.7	225	23.0	17.7	407	17.9	17.7	317	19.1	17.7	339	18.5	4.4	82	19.2	4.4	85	20.1	4.4	89	18.7	4.4	83			
市立横手病院	200以上	0.8	9.2	7	0.7	9.2	6	0.4	9.2	4	0.2	9.2	2	0.0	2.3	0	0.0	2.3	0	0.0	2.3	0	0.9	2.3	2			
市立大森病院	200未満	0.0	6.0	0	0.0	6.0	0	0.0	6.0	0	0.0	6.0	0	0.0	1.5	0	0.0	1.5	0	0.0	1.5	0	0.0	1.5	0			
山形県立河北病院	200未満										0.0	1.9	0				0.0	1.9	0									
山形県立中央病院	600以上	62.4	26.4	1647	31.6	26.4	834	16.0	26.4	423	18.9	24.4	460	19.2	6.1	117	18.1	6.1	110	19.0	6.1	116	19.2	6.1	117			
山形市立病院済生館	500以上	3.6	23.4	84	7.1	22.8	161	8.5	21.1	179	9.1	21.1	193	7.4	5.3	39	9.7	5.3	51	9.3	5.3	49	10.2	5.3	54			
公立置賜総合病院	500以上				0.0	5.2	0																					
北村山公立病院	300以上										0.0	9.0	0				0.0	3.0	0				0.0	3.0	0			
福島県立医科大学会津医療センター	200以上	0.0	9.0	0																								
南相馬市立総合病院	200以上	0.3	9.2	3																								
茨城県立中央病院	500以上							46.9	20.0	938	67.0	20.0	1339	79.4	5.0	397	61.4	5.0	307	65.8	5.0	329	61.2	5.0	306			
新小山市立市民病院	300以上	0.0	13.3	0																								
公立富岡総合病院	300以上	30.8	10.2	315	23.0	10.2	235	24.4	10.1	247	*	32.1	13.5	434	4.1	3.4	14	28.7	3.4	97	*	70.1	3.4	237	25.4	3.4	86	
さいたま市立病院	500以上	4.1	22.7	93	6.0	22.7	136	7.9	22.7	180				7.7	22.7	175	6.7	5.7	38	6.9	5.7	39	10.1	5.7	57	7.2	5.7	41
春日部市立医療センター	300以上	0.0	14.0	0																								
川口市立医療センター	500以上	22.8	21.6	491	16.9	21.6	365	12.4	21.6	268	17.1	21.6	369	11.1	5.4	60	21.2	5.4	114	21.0	5.4	113	15.2	5.4	82			
越谷市立病院	400以上										0.0	8.6	0							0.0	4.3	0	0.0	4.3	0			
東松山市立市民病院	200未満				0.0	3.4	0																					
千葉県こども病院	200以上	8.4	9.0	75	15.8	9.0	142	12.7	9.0	114	10.9	9.0	98	12.1	2.2	27	16.1	2.2	36	13.4	2.2	30	2.2	2.2	5			
千葉市立青葉病院	300以上	77.4	15.2	1176	89.0	15.2	1353	84.4	15.2	1283																		
松戸市立総合医療センター	600以上				10.1	12.3	124	13.0	24.4	316	14.3	24.0	344	14.3	6.0	86	14.7	6.0	88	13.8	6.0	83	14.5	6.0	87			
国保旭中央病院	600以上	6.3	39.6	249	5.9	39.6	234	7.5	39.6	295	6.6	39.6	263	8.0	9.9	79	7.0	9.9	69	7.0	9.9	69	4.7	9.9	46			
東千葉メディカルセンター	300以上	10.8	6.3	68	10.4	12.6	130	9.7	9.4	91																		
東京都健康長寿医療センター	500以上	13.0	22.0	285	12.7	22.0	279	10.9	22.0	240	11.5	22.0	252	13.8	5.5	76	13.6	5.5	75	11.8	5.5	65	6.5	5.5	36			
稲城市立病院	200以上	1.4	11.6	16																								
青梅市立総合病院	500以上	16.0	22.5	359	18.5	22.5	415	19.1	22.5	430	22.7	22.2	502	21.5	5.6	121	21.7	5.6	122	22.4	5.6	126	25.1	5.6	133			
町田市民病院	400以上	13.6	17.9	243	12.6	17.9	226	14.9	17.9	266	14.0	17.9	251	13.4	4.5	60	15.0	4.5	67	14.1	4.5	63	13.6	4.5	61			
公立昭和病院	500以上	0.0	20.7	0	0.0	20.7	0	0.0	10.4	0				0.0	5.2	0	0.0	5.2	0	0.0	5.2	0	0.0	5.2	0			
川崎市立井田病院	300以上	2.5	15.3	39																								
川崎市立多摩病院	300以上	4.1	15.0	61	1.1	15.0	17	2.3	15.0	34	0.6	15.0	9	0.3	3.8	1	0.8	3.8	3	0.8	3.8	3	0.5	3.8	2			
茅ヶ崎市立病院	400以上	2.2	16.0	35	4.1	16.0	65	2.6	16.0	42	3.6	16.0	58	3.5	4.0	14	3.5	4.0	14	4.2	4.0	17	3.2	4.0	13			
平塚市民病院	400以上	24.1	16.6	401	18.2	16.6	303	27.0	16.6	449	36.8	12.5	459	26.4	4.2	110				44.5	4.2	185	39.4	4.2	164			
横須賀市立うわまち病院	400以上	30.8	16.7	513	68.3	12.5	854																					
静岡県立総合病院	600以上	0.0	28.5	0	29.8	28.5	848	5.2	28.5	147	5.5	28.5	158	5.2	7.1	37	4.5	7.1	32	6.7	7.1	48	5.8	7.1	41			
静岡市立静岡病院	500以上	20.7	20.2	418	18.7	15.2	284	13.2	20.2	268	15.2	20.2	307	15.8	5.1	80	12.6	5.1	64	13.4	5.1	68	18.8	5.1	95			
伊東市民病院	200以上	0.2	10.0	2	3.2	10.0	32	2.7	10.0	27	0.0	10.0	0	0.0	2.5	0	0.0	2.5	0	0.0	2.5	0	0.0	2.5	0			
磐田市立総合病院	500以上	3.4	20.0	67	1.6	20.0	32	10.0	20.0	199	3.9	20.0	77	1.0	5.0	5	12.0	5.0	60	1.0	5.0	5	1.4	5.0	7			
市立島田市民病院	500以上	2.4	16.1	38	1.3	21.4	27																					
藤枝市立総合病院	500以上	0.0	16.9</																									





医療の質の評価・公表等推進事業

一般22

院内他科からの精神科診察依頼頻度  
 (空白):該当なし、有効な登録数値なし、結果数値表示対象外 (\*)全体集計より除外

病院名	許可病床数	2015年度			2016年度			2017年度			2018年度			2018年4-6月			7-9月			10-12月			2019年1-3月		
		* 指標値	分母	分子	* 指標値	分母	分子	* 指標値	分母	分子	* 指標値	分母	分子	* 指標値	分母	分子	* 指標値	分母	分子	* 指標値	分母	分子	* 指標値	分母	分子
公立神崎総合病院	200未満				1.9	6.2	12	5.7	6.2	35															
奈良県総合医療センター	500以上	44.8	17.2	771	47.1	17.2	810	36.3	17.2	625	30.7	20.7	636	34.9	4.5	157	15.4	5.4	83	31.3	5.4	169	42.0	5.4	227
奈良県西和医療センター	300以上	0.0	6.0	0	0.0	3.0	0																		
大和高田市立病院	300以上	0.0	12.8	0	0.0	12.8	0	0.0	12.8	0	0.0	12.8	0	0.0	3.2	0	0.0	3.2	0	0.0	3.2	0	0.0	3.2	0
国保中央病院	200以上	0.0	8.8	0	0.0	4.4	0	0.0	2.2	0															
橋本市市民病院	300以上				0.0	12.0	0	0.1	12.0	1	0.0	12.0	0	0.0	3.0	0	0.0	3.0	0	0.0	3.0	0	0.0	3.0	0
鳥取県立厚生病院	300以上	9.6	12.2	117	12.3	12.2	150	13.2	12.2	161	11.8	12.2	143	13.5	3.0	41	13.5	3.0	41	10.2	3.0	31	9.9	3.0	30
鳥取県立中央病院	400以上	5.9	17.2	102	5.0	17.2	87	6.0	12.9	78	7.0	4.3	30				7.0	4.3	30						
島根県立中央病院	600以上	24.5	27.2	666	24.0	25.4	608	29.0	25.4	736	29.2	25.4	740	25.6	6.3	162	24.6	6.3	156	39.6	6.3	251	27.0	6.3	171
隠岐広域連合立隠岐病院	200未満	75.7	3.5	261	57.4	1.2	66	55.7	2.3	128															
隠岐広域連合立隠岐島前病院	200未満	0.0	1.8	0	0.0	1.8	0	0.0	1.8	0	0.0	1.8	0	0.0	0.4	0	0.0	0.4	0	0.0	0.4	0	0.0	0.4	0
井原市立井原市民病院	200未満	0.0	7.2	0																					
瀬戸内市立瀬戸内市民病院	200未満	0.0	4.4	0	1.1	4.4	5	0.0	4.4	0	5.5	4.4	24	4.5	1.1	5	10.0	1.1	11	3.6	1.1	4	3.6	1.1	4
県立広島病院	600以上	20.8	28.5	591	19.2	28.5	546	22.3	28.5	635	23.4	28.5	667	22.9	7.1	163	21.1	7.1	150	24.7	7.1	176	25.0	7.1	178
広島市立安佐市民病院	500以上				11.1	15.8	175	12.6	21.1	265	13.7	5.3	72	9.5	5.3	50	11.8	5.3	62	15.4	5.3	62	15.4	5.3	81
広島市立広島市民病院	600以上	34.4	29.7	1021	38.6	22.3	861	43.6	7.4	324	40.0	29.7	1188	43.2	7.4	321	39.2	7.4	291	40.0	7.4	297	37.6	7.4	279
尾道市立市民病院	300以上	8.2	13.2	108	28.8	3.3	95																		
福山市民病院	500以上	225.0	20.2	4555	207.1	20.2	4191	113.7	20.2	2302	60.4	20.2	1222	62.8	5.1	318	48.8	5.1	247	57.7	5.1	292	72.1	5.1	365
市立三次中央病院	300以上	0.0	14.0	0																					
山口県立総合医療センター	500以上	118.4	20.2	2387	79.0	20.2	1592	63.4	20.2	1279	46.8	20.2	944	43.8	5.0	221	46.0	5.0	232	47.2	5.0	238	50.2	5.0	253
徳島県立中央病院	400以上				21.9	18.4	403	10.5	18.4	194	8.2	18.4	150	9.3	4.6	43	12.4	4.6	57	6.1	4.6	28	4.8	4.6	22
徳島県立三好病院	200以上				0.0	4.4	0	9.5	2.2	21	7.7	6.6	51	10.9	2.2	24	4.5	2.2	10	7.7	2.2	17			
つるぎ町立半田病院	200未満	0.0	4.8	0	0.0	4.8	0	0.0	4.8	0	0.0	4.8	0	0.0	1.2	0	0.0	1.2	0	0.0	1.2	0	0.0	1.2	0
香川県立中央病院	500以上	5.7	21.2	122	5.3	21.2	112	3.4	21.3	73	5.0	21.3	106	4.1	5.3	22	3.9	5.3	21	4.5	5.3	24	7.3	5.3	39
坂出市立病院	200未満				0.0	7.8	0	0.0	7.8	0	0.0	7.8	0	0.0	1.9	0	0.0	1.9	0	0.0	1.9	0	0.0	1.9	0
高松市立みんなの病院	300以上	26.1	16.7	436	12.2	16.7	204	8.0	16.7	134	8.2	14.4	118	5.8	4.2	24	9.8	4.2	41	9.5	3.1	29	7.9	3.1	24
さぬき市市民病院	200未満	125.8	7.2	901	132.7	7.2	950	116.2	7.2	832	105.3	7.2	754	116.8	1.8	209	103.4	1.8	185	103.9	1.8	186	97.2	1.8	174
三豊総合病院	400以上	0.0	19.3	0	0.0	9.6	0	3.4	19.3	65	9.0	19.3	174	9.5	4.8	46	9.3	4.8	45	9.1	4.8	44	8.1	4.8	39
愛媛県立中央病院	600以上	9.4	33.1	310	13.3	33.1	441	14.2	33.1	469	7.0	33.1	231	6.3	8.3	52	7.4	8.3	61	7.0	8.3	58	7.3	8.3	60
西予市立野村病院	200未満	0.0	4.6	0	0.0	4.4	0	0.0	4.4	0	0.0	3.5	0	0.0	0.9	0	0.0	0.9	0	0.0	0.9	0	0.0	0.9	0
高知県立あき総合病院	200以上	16.7	10.8	180	15.2	8.1	123	13.5	10.8	146	8.4	8.1	68	8.9	2.7	24	5.6	2.7	15				10.7	2.7	29
福岡市民病院	200以上	0.0	8.2	0	0.0	4.1	0																		
大牟田市立病院	300以上	13.5	14.0	189	11.6	14.0	162	16.4	14.0	230	19.0	14.0	266	21.7	3.5	76	20.9	3.5	73	16.0	3.5	56	17.4	3.5	61
田川市立病院	300以上	0.0	13.7	0	0.0	13.7	0	0.0	10.3	0	0.0	10.3	0	0.0	3.4	0	0.0	3.4	0	0.0	3.4	0			
筑後市立病院	200以上	0.0	9.3	0	7.3	7.0	51	4.5	9.3	42	22.4	9.3	209	19.3	2.3	45	21.9	2.3	51	23.2	2.3	54	25.3	2.3	59
公立八女総合病院	300以上	10.4	9.0	94																					
佐賀県医療センター好生館	400以上	70.6	18.0	1270	112.3	18.0	2022	104.6	18.0	1883	176.1	18.0	3170	145.3	4.5	654	166.0	4.5	747	186.9	4.5	841	206.2	4.5	928
長崎みなとメディカルセンター	500以上				7.2	20.5	148				7.8	20.5	160	7.4	5.1	38	8.2	5.1	42	7.0	5.1	36	8.6	5.1	44
荒尾市民病院	200以上	0.0	8.2	0	0.0	2.7	0				1.9	11.0	21	1.5	2.7	4	1.8	2.7	5	3.3	2.7	9	1.1	2.7	3
大分県立病院	500以上	* 106.6	17.3	1849																					
豊後大野市民病院	200未満				36.3	8.0	289																		
宮崎県立宮崎病院	600以上	13.3	25.7	342	13.0	25.5	332	11.2	19.1	214	18.1	25.5	462	15.8	6.4	101	19.3	6.4	123	17.9	6.4	114	19.4	6.4	124
枕崎市立病院	200未満	1.8	2.2	4																					
沖縄県立中部病院	500以上	20.1	22.0	442	11.2	22.0	247	4.0	22.0	88	16.2	16.8	271	17.4	5.6	97	17.0	5.6	95	14.1	5.6	79			
沖縄県立宮古病院	300以上	3.1	12.2	38	3.9	12.2	48	3.0	12.2	36	1.6	12.2	19	1.6	3.1	5	1.6	3.1	5	1.6	3.1	5	1.3	3.1	4

一般23

脳梗塞入院1週間以内のリハビリテーション強度

$$\text{脳梗塞入院1週間以内のリハビリテーション強度} = \frac{\text{分母患者の入院7日目までのリハビリテーション施行単位合計}}{\text{一週間以上入院し退院した急性期脳梗塞症例数}}$$

脳梗塞入院1週間以内のリハビリテーション強度とは  
 脳梗塞では麻痺などの症状がでます。早期からリハビリテーション(理学療法、作業療法、言語療法)を行ったほうが機能回復がよいとされます。入院一週間以内に行われたリハビリの程度を表しています。

指標の説明  
 積極的に取り組んでいる病院の場合には単位数が高くなります。  
 しかし、高齢者で血圧が不安定などリハビリテーションの開始に注意を要する場合があります。このような患者さんが多い病院は数値が低くなります。  
 より高い値を目指しています。

計算について	参考としたガイドライン等	なし
	データ除外	なし
	補正などの計算方法	なし
	データ基準日	2019年4月25日

考察  
 2015年度からの経年変化では、強度は増加傾向にあり、リハビリへの理解が高まっていることを示しているものとする。特に早期に行われる単位数が多いことによりADLの改善につながっていることが推測され、広く波及することが望まれる。

一般23

脳梗塞入院1週間以内のリハビリテーション強度

データのまとめ	対象病院群	精神科標榜なし、総合病院精神科無床、総合病院精神科有床							
	調査期間	2015年度	2016年度	2017年度	2018年度	2018年4-6月	7-9月	10-12月	2019年1-3月
データ登録病院数		130	138	146	141	135	130	135	126
分母合計		17993	18359	20309	19413	4916	4852	4990	4655
75パーセンタイル		12.2	12.6	12.8	14.4	14.7	15.1	13.7	13.4
中央値		9.2	9.7	9.9	11.0	11.4	12.1	11.1	10.5
25パーセンタイル		5.7	7.5	7.4	8.2	8.6	9.0	7.6	8.1
平均値		9.4	10.2	10.4	11.2	11.5	12.5	11.0	10.7
平均値(0を除く)		9.7	10.4	10.7	11.4	11.6	12.5	11.3	10.7

【時系列】 ●は平均値、他は上方から最大値、75パーセンタイル値、中央値、25パーセンタイル値、最小値 (2014年7月計測開始)

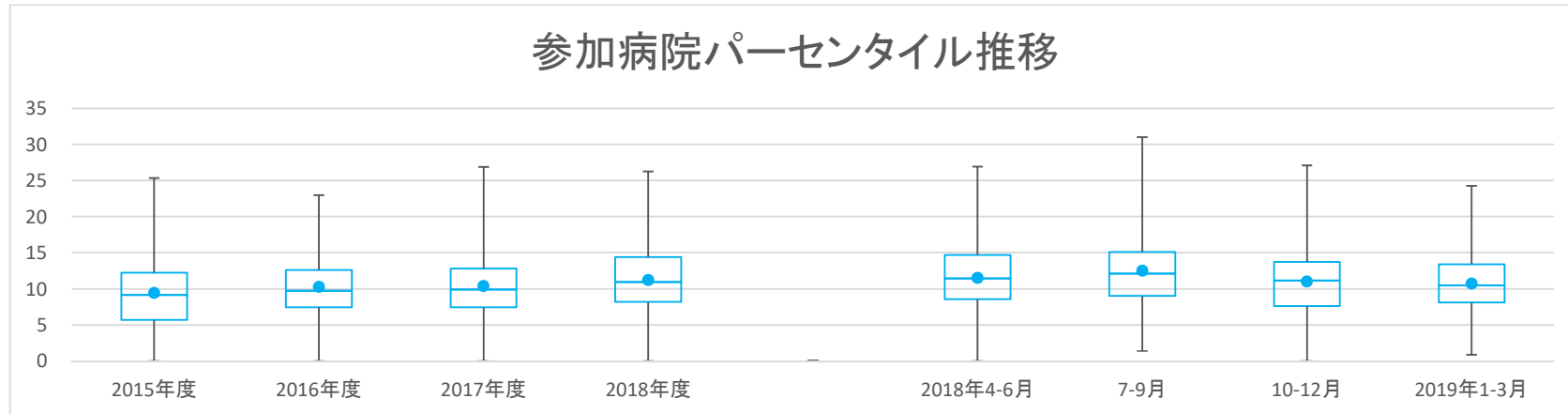

【直近データ分布】

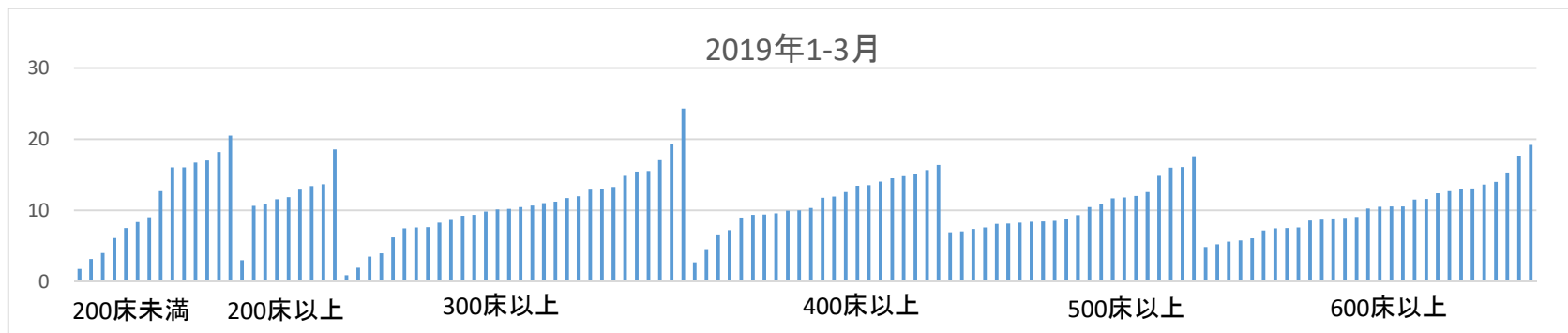





## 一般23

## 脳梗塞入院1週間以内のリハビリテーション強度

(空白):該当なし、有効な登録数値なし、結果数値表示対象外

(\*)：全体集計より除外

病院名	2015年度			2016年度			2017年度			2018年度			2018年4-6月			7-9月			10-12月			2019年1-3月			
	許可病床数	* 指標値	分母	分子	* 指標値	分母	分子	* 指標値	分母	分子	* 指標値	分母	分子	* 指標値	分母	分子	* 指標値	分母	分子	* 指標値	分母	分子	* 指標値	分母	分子
公立松任石川中央病院	300以上	2.9	81	235	6.5	39	253	6.6	45	297	4.7	12	56	4.3	6	26	5.3	3	16	7.0	1	7	3.5	2	7
加賀市医療センター	300以上							9.0	129	1166															
福井県立病院	600以上	9.1	237	2166	9.5	260	2475	17.5	212	3706	14.5	206	2982	14.6	57	833	15.2	56	850	13.9	47	655	14.0	46	644
市立敦賀病院	300以上	10.1	119	1206	10.3	108	1107	8.9	109	972	13.2	117	1543	11.9	29	346	15.2	32	486	13.1	35	460	12.0	21	251
杉田玄白記念公立小浜病院	400以上	8.5	115	979	11.3	86	976	12.4	92	1139	9.9	117	1164	9.9	34	336	11.2	20	223	10.5	26	273	9.0	37	332
長野県立木曽病院	200以上							18.6	66	1225	14.9	49	729	15.4	15	231	15.6	12	187	16.4	13	213	10.9	9	98
長野県立信州医療センター	300以上	4.7	6	28	9.1	10	91	7.1	19	134	9.7	15	146	10.0	4	40	8.4	5	42	10.6	5	53	11.0	1	11
飯田市立病院	400以上	14.7	136	1996	18.4	138	2539	19.0	137	2606	17.6	153	2690	17.7	34	603	18.8	47	884	17.6	46	809	15.2	26	394
市立大町総合病院	200以上							15.0	16	240															
岡谷市民病院	200以上				10.9	53	576	14.2	54	765	15.1	42	635	14.2	13	185	19.5	8	156	17.7	10	177	10.6	11	117
佐久市立国保浅間総合病院	300以上	10.2	108	1106	13.8	76	1052	17.0	51	865	20.0	6	120	19.0	3	57	31.0	1	31	16.0	2	32			
長野市民病院	400以上	15.6	254	3959	13.3	229	3049	15.4	261	4009	15.2	309	4682	16.1	63	1014	15.9	94	1491	15.0	80	1202	13.5	72	975
松本市立病院	200未満							16.5	24	395	26.0	2	52	13.2	6	79	16.2	6	97	16.7	10	167			
伊那中央病院	300以上	25.3	233	5902	23.0	197	4525	26.9	218	5860	26.3	198	5202	26.9	49	1319	26.8	57	1525	27.1	44	1193	24.3	48	1165
昭和伊南総合病院	300以上	23.5	122	2861	18.7	120	2246	21.0	124	2598	22.2	88	1953	22.4	31	694	21.3	35	746	23.3	22	513			
国保依田窪病院	200未満	6.9	8	55	12.5	4	50	15.2	5	76	21.7	3	65				24.5	2	49				16.0	1	16
岐阜県総合医療センター	600以上	18.3	273	5004	20.6	269	5534	21.4	261	5580	21.3	268	5720	25.1	55	1379	22.0	62	1362	20.2	79	1599	19.2	72	1380
岐阜県立多治見病院	600以上	13.4	210	2818	16.2	207	3354																		
大垣市民病院	600以上	7.2	382	2744	9.0	357	3201	8.9	421	3737	8.6	386	3321	8.8	95	839	9.6	103	986	8.7	96	838	7.2	92	658
岐阜市立病院	600以上	15.4	180	2763	15.8	171	2708	15.1	187	2825	13.7	162	2225	15.6	28	438	15.1	46	696	13.6	38	515	11.5	50	576
総合病院中津川市民病院	300以上				9.3	97	905	9.3	123	1140	9.9	189	1878	10.0	35	351	11.3	45	507	9.5	51	485	9.2	58	535
名古屋市立東部医療センター	400以上							11.3	297	3370	11.7	76	888	11.4	71	806	12.1	72	870	10.3	78	806	10.3	78	806
名古屋市立緑市民病院	300以上				2.6	62	159	0.0	24	0	8.8	50	440	7.4	14	104	7.5	14	105	10.8	12	130	10.1	10	101
一宮市立市民病院	500以上	18.7	274	5131	12.6	50	630																		
岡崎市民病院	600以上	9.2	402	3704	10.3	369	3794	11.3	374	4230	11.6	407	4727	12.0	99	1185	12.2	105	1283	11.7	111	1294	10.5	92	965
春日井市民病院	500以上	8.4	339	2864	9.1	291	2634	9.5	299	2831	10.4	301	3123	9.8	82	806	11.4	78	891	10.7	82	877	9.3	59	549
小牧市民病院	500以上	3.8	370	1395	4.8	264	1272	5.5	369	2025	7.0	340	2368	5.9	93	552	7.7	81	620	7.6	71	540	6.9	95	656
豊橋市民病院	600以上	12.1	313	3778	12.7	316	4009	12.1	344	4155	13.5	329	4426	14.8	70	1035	14.3	74	1057	12.8	100	1280	12.4	85	1054
西尾市民病院	300以上	8.4	96	810	11.3	88	990	10.4	45	467	9.8	50	491	10.4	17	177	13.3	7	93	9.9	11	109	7.5	15	112
碧南市民病院	300以上				9.7	154	1488	9.3	231	2158	9.9	164	1616	10.1	55	557	9.7	46	448	9.7	63	611			
公立西知多総合病院	400以上							13.4	213	2857	12.6	60	758	14.3	52	745	14.1	56	788	12.6	45	566			
公立陶生病院	600以上	11.7	248	2901	13.2	236	3118	11.7	206	2418															
名張市立病院	200以上				5.3	102	539																		
松阪市民病院	300以上	13.8	82	1128	19.1	34	649	18.0	30	541	14.9	20	298	16.2	5	81	10.0	3	30	15.8	4	63	15.5	8	124
近江八幡市立総合医療センター	400以上	11.7	163	1900				13.5	142	1916	12.8	117	1495	12.0	51	610				11.7	42	492	16.4	24	393
大津市民病院	400以上	5.7	162	929	7.4	157	1158	5.9	109	648															
市立長浜病院	600以上	11.9	33	394	14.6	168	2449	16.1	185	2977	13.4	171	2298	15.1	46	696	17.5	46	803	11.8	33	388	8.9	46	411
彦根市立病院	400以上	9.0	175	1574	10.0	120	1199	10.3	170	1759	9.4	146	1366	8.7	37	321	8.5	43	365	11.3	31	351	9.4	35	329
公立甲賀病院	400以上				8.9	100	894	9.1	133	1208	9.0	115	1030	8.7	34	295	9.0	31	280	8.6	25	216	9.6	25	239
京都市立病院	500以上	7.1	155	1096	10.4	140	1454	12.3	170	2092	12.2	128	1566	12.6	38	478	12.2	34	415	11.4	27	309	12.6	29	364
京丹後市立弥栄病院	200未満							5.6	23	129	7.5	4	30	12.3	3	37	3.5	4	14	4.0	12	48			
大阪急性期・総合医療センター	600以上	0.0	224	0	8.8	160	1401	9.0	160	1440	9.2	114	1050	9.2	29	267	9.6	41	394	8.8	15	132	8.9	29	257
大阪府立十三市民病院	200以上				0.0	1	0	0.0	1	0	0.0	1	0							0.0	1	0			
大阪府立総合医療センター	600以上	13.7	79	1081	12.6	134	1689	12.7	147	1866	11.3	187	2113	11.2	43	481	11.0	42	461	11.4	50	569	11.6	52	602
市立池田病院	300以上	11.7	21	246	10.7	28	300	9.0	23	208	11.1	45	498	11.6	12	139	10.5	8	84	11.6	14	163	10.2	11	112
市立東大阪医療センター	500以上				5.5	157	858	6.5	167	1082	7.5	168	1265	7.4	43	320	7.3	54	394	7.4	40	295	8.3	31	256
市立ひらかた病院	300以上	5.5	36	199	4.1	38	155	4.8	51	246															
箕面市立病院	300以上	22.3	34	757	19.1	34	650	21.6	21	453	20.7	20	414	19.2	5	96	22.0	5	110	23.0	4	92	19.3	6	116
八尾市立病院	300以上	1.8	40	72	1.3	61	77	1.9	60	112	1.6	57	94	1.2	12	14	2.3	16	36	2.3	13	30	0.9	16	14
兵庫県立淡路医療センター	400以上							4.4	98	429	5.5	100	547	4.6	29	132	6.6	22	145	6.7	22	147	4.6	27	123
兵庫県立姫路循環器病センター	300以上							9.9	276	2719															
兵庫県立尼崎総合医療センター	600以上				9.3	123	1142	10.5	268	2819				9.7	67	653	13.6	62	844	11.2	73	821	7.6	66	501
神戸市立医療センター中央市民病院	600以上	18.3	313	5737	18.1	341	6156	14.6	391	5710	14.6	369	5378	15.1	102	1540	16.2	82	1326	14.5	90	1306	12.7	95	1206
赤穂市民病院	300以上	7.3	89	653	7.5	70	526	8.7	61	530	10.5	51	536	9.4	14	132	11.1	10	111	11.1	16	178	10.5	11	115
市立芦屋病院	200未満	3.5	15	52	7.4	9	67	6.6	12	79	14.3	12	171	15.0	2	30	14.2	6	85	18.0	1	18	12.7	3	38
市立伊丹病院	400以上	4.7	25	118	4.9	17	84	3.5	31	108	5.0	20	99	3.0	5	15	4.4	7	31	9.0	5	45	2.7	3	8
三田市民病院	300以上	12.5	59	740	15.2	106	1607	16.5	73	1204	17.2	73	1256	18.5	19	352	18.0	24	431	16.4	18	295	14.8	12	178
宝塚市立病院	400以上	10.3	81	838	12.0	91	1089																		
加古川中央市民病院	600以上							7.3	39	284	7.3	67	489	7.8	18	141	8.1	15	121	5.6	22	123	8.7	12	104
公立神崎総合病院	200未満				13.2	13	172	13.5	11	149															
北播磨総合医療センター	400以上				10.5	45	472					</													

医療の質の評価・公表等推進事業

一般23

脳梗塞入院1週間以内のリハビリテーション強度

(空白):該当なし、有効な登録数値なし、結果数値表示対象外 (\*)全体集計より除外

病院名	許可病床数	2015年度			2016年度			2017年度			2018年度			2018年4-6月			7-9月			10-12月			2019年1-3月		
		* 指標値	分母	分子	* 指標値	分母	分子	* 指標値	分母	分子	* 指標値	分母	分子	* 指標値	分母	分子	* 指標値	分母	分子	* 指標値	分母	分子	* 指標値	分母	分子
鳥取県立中央病院	400以上	21.5	130	2797	22.0	171	3762	19.3	162	3122	21.0	45	945				21.0	45	945						
島根県立中央病院	600以上	8.7	211	1829	7.8	190	1484	5.7	216	1238	5.8	208	1203	4.7	49	228	7.8	48	372	5.7	52	294	5.2	59	309
隠岐広域連立隠岐病院	200未満	3.0	33	100	2.5	25	62	2.9	33	96															
隠岐広域連立隠岐島前病院	200未満	0.0	8	0	9.2	14	129	5.4	5	27	8.8	11	97	6.7	3	20	13.3	4	53	6.0	4	24			
井原市立井原市民病院	200未満	5.8	18	104																					
岡山市立市民病院	400以上				15.9	240	3822																		
瀬戸内市立瀬戸内市民病院	200未満	12.0	10	120	4.5	17	77	10.8	28	303	14.4	14	202	7.8	5	39	25.3	3	76	2.5	2	5	20.5	4	82
県立広島病院	600以上	12.0	217	2608	12.1	232	2802	15.3	189	2886	14.4	188	2705	14.2	44	626	15.2	42	640	13.0	53	690	15.3	49	749
広島市立安佐市民病院	500以上							7.7	225	1734	7.8	331	2570	9.3	86	800	7.4	85	629	6.8	93	634	7.6	67	507
広島市立広島市民病院	600以上	10.0	225	2259	6.8	179	1209	7.3	136	996	8.1	214	1729	13.1	58	762	6.3	61	386	7.2	51	369	4.8	44	212
尾道市立市民病院	300以上	12.0	162	1940	11.3	36	405																		
福山市民病院	500以上	7.9	114	902	8.7	98	856	10.2	101	1028	9.5	113	1073	9.6	28	270	12.8	22	281	8.1	32	258	8.5	31	264
市立三次中央病院	300以上	0.8	99	76	9.2	67	618	9.2	108	993	11.3	92	1043	11.4	22	250	10.7	26	278	13.0	20	259	10.7	24	256
山口県立総合医療センター	500以上	6.0	245	1478	9.1	220	1992	11.2	230	2574	13.1	185	2429	13.1	41	537	15.4	35	539	13.1	55	723	11.7	54	630
徳島県立中央病院	400以上				8.9	176	1571	9.3	183	1708	10.7	162	1727	10.8	49	531	11.7	29	338	11.1	41	456	9.3	43	402
徳島県立三好病院	200以上				4.8	62	296	4.4	102	445	4.0	80	322	4.3	23	98	3.5	32	111	4.5	25	113			
つるぎ町立半田病院	200未満	3.8	12	45	5.3	13	69	3.4	9	31	7.0	9	63	4.0	4	16				10.7	3	32	7.5	2	15
香川県立白鳥病院	200未満							2.8	4	11	0.0	1	0	0.0	1	0				3.7	3	11			
香川県立中央病院	500以上	10.2	155	1583	9.7	145	1408	10.8	154	1664	10.2	143	1455	11.5	33	379	10.7	39	418	8.4	41	345	10.4	30	313
坂出市立病院	200未満							5.0	4	20	7.0	1	7	7.0	1	7									
高松市立みんなの病院	300以上	8.1	57	460	8.4	36	303	9.8	60	589	5.6	81	455	6.5	13	85	6.7	19	128	5.5	31	171	3.9	18	71
さぬき市民病院	200未満	10.0	56	561	14.6	45	656	13.6	47	641	19.1	44	842	22.3	7	156	24.4	12	293	13.5	13	175	18.2	12	218
三豊総合病院	400以上	9.7	268	2593	15.8	188	2965	12.8	216	2767	15.0	170	2552	17.2	40	687	14.9	46	684	13.5	48	648	14.8	36	533
愛媛県立中央病院	600以上	9.9	161	1586	11.2	101	1128	12.0	127	1522	10.5	102	1070	11.1	29	321	13.0	27	352	8.7	19	166	8.6	27	231
西予市立野村病院	200未満	3.0	61	180	2.6	48	123	3.3	46	154	2.5	31	77	2.6	9	23	1.4	5	7	2.5	11	28	3.2	6	19
高知県立あき総合病院	200以上	15.9	70	1115	13.3	26	345	12.3	68	838	14.5	85	1231	14.0	26	365	15.7	33	517				13.4	26	349
福岡市民病院	200以上	9.4	193	1806	10.9	186	2023	10.2	199	2035	11.7	209	2440	11.8	69	815	11.4	44	501	11.9	45	535	11.5	51	589
大牟田市立病院	300以上	10.7	125	1332	12.3	173	2121	15.0	155	2322	16.0	153	2454	15.0	44	662	16.6	40	662	17.3	35	605	15.4	34	525
田川市立病院	300以上	15.5	2	31	6.0	3	18	0.0	4	0	5.0	1	5							5.0	1	5			
筑後市立病院	200以上	2.6	5	13	7.8	5	39	4.8	14	67	4.0	6	24	9.0	2	18				0.0	2	0	3.0	2	6
公立八女総合病院	300以上	12.8	74	949																					
佐賀県医療センター好生館	400以上	13.8	159	2200	13.5	220	2977	14.6	247	3596	15.1	269	4062	16.3	60	977	15.8	72	1139	13.9	72	1004	14.5	65	942
長崎みなとメディカルセンター	500以上							15.9	240	3823	17.0	235	3984	15.5	72	1116	17.0	58	988	18.3	48	877	17.6	57	1003
荒尾市民病院	200以上	12.1	105	1267	19.1	94	1792	5.4	75	405	13.0	142	1849	10.9	33	361	14.7	30	440	12.8	36	461	13.7	43	587
大分県立病院	500以上	3.8	92	351																					
宮崎県立宮崎病院	600以上	9.3	63	588	7.9	104	825	8.2	87	710	11.0	90	992	9.9	16	158	12.2	29	354	11.1	22	245	10.2	23	235
枕崎市立病院	200未満	1.3	15	20																					
沖縄県立中部病院	500以上	2.8	194	545	7.0	204	1418	9.4	169	1590	11.8	91	1074	11.6	39	451	12.0	52	623						
沖縄県立宮古病院	300以上	10.4	83	861	6.5	80	519	9.2	76	701	10.4	83	864	12.0	21	252	10.5	17	178	9.3	16	149	9.8	29	285

## 一般24

## 脳梗塞ADL改善度

$$\text{脳梗塞ADL改善度} = \frac{\text{急性脳梗塞生存退院患者の退院時BI※合計点数} - \text{入院時BI合計点数}}{\text{急性脳梗塞の生存退院患者数}}$$

脳梗塞ADL改善度 とは ADLとは食事、歩行、入浴などの日常生活における動作のことをいいます。

## 指標の説明

食事、移乗、整容、トイレ動作、入浴、平地歩行、階段更衣、排便管理、排尿管理において、それぞれ2から3段階で可能な動作の程度を評価します(0点から100点、5点刻み)。入院時と退院時に評価を行い、退院時点数－入院時点数で改善度をみます。

## 計算について

参考としたガイドライン等

データ除外  
補正などの計算方法  
データ基準日

「DPC導入の影響評価に係る調査」実施説明会  
[https://www.prrism.com/dpc/setumei\\_20180406.pdf](https://www.prrism.com/dpc/setumei_20180406.pdf)  
評価が入院時と退院時でどちらか一方が欠けたもの  
なし  
2019年4月25日

## 考察

入院期間中に可及的機能改善を目指してはいるが、病院規模による改善度に少々バラツキがみられる。病院間での入院時の重症度、入院期間などを反映している事が想定される。今後の経年での経過を見て、特徴を捉えたい。



具体例

## DPCのADLスコア表

分類	所見			
	自立	一部介助	全介助	不明
食事	2	1 切ったり、バターを塗ったりなどで介助を必要とする	0	9
移乗	3	2 軽度の介助で可能	0 坐位バランス困難	9
		1 高度の介助を必要とするが、座ってられる。		
整容	1 顔/髪/歯/ひげ剃り	0		9
トイレの動作 トイレの使用	2	1 多少の介助を必要とするがおおよそ自分一人で行える	0	9
入浴	1	0		9
平地歩行	3	2 一人介助で歩く	0	9
		1 車いすで自立		
階段	2	1	0	9
更衣	2	1	0	9
排便管理	2	1 時々失敗	0 失禁	9
排尿管理	2	1 時々失敗	0 失禁	9

※入院時及び退院時に計測したスコアの合計に5点をかける

入院時または退院時どちらかでも不明とした項目は入院時及び退院時ともに計算対象外とする。

入力支援資料 version3.02

87

一般24

脳梗塞ADL改善度

対象病院群 精神科標榜なし、総合病院精神科無床、総合病院精神科有床

データのまとめ	調査期間	2015年度	2016年度	2017年度	2018年度	2018年4-6月	7-9月	10-12月	2019年1-3月
データ登録病院数			140	137	135	134	129	132	123
分母合計			19079	19779	19575	4997	4996	5071	4640
75パーセンタイル			23.7	24.7	25.8	25.2	26.2	27.8	26.3
中央値			19.3	19.7	20.5	17.0	18.9	19.5	21.2
25パーセンタイル			14.9	13.5	14.0	12.1	13.8	13.2	14.0
平均値			18.6	18.9	19.7	19.0	19.4	20.6	20.2
平均値(0を除く)			19.3	19.1	19.8	19.5	19.4	21.0	20.6

【時系列】 ●は平均値、他は上方から最大値、75パーセンタイル値、中央値、25パーセンタイル値、最小値 (2016年4月計測開始)

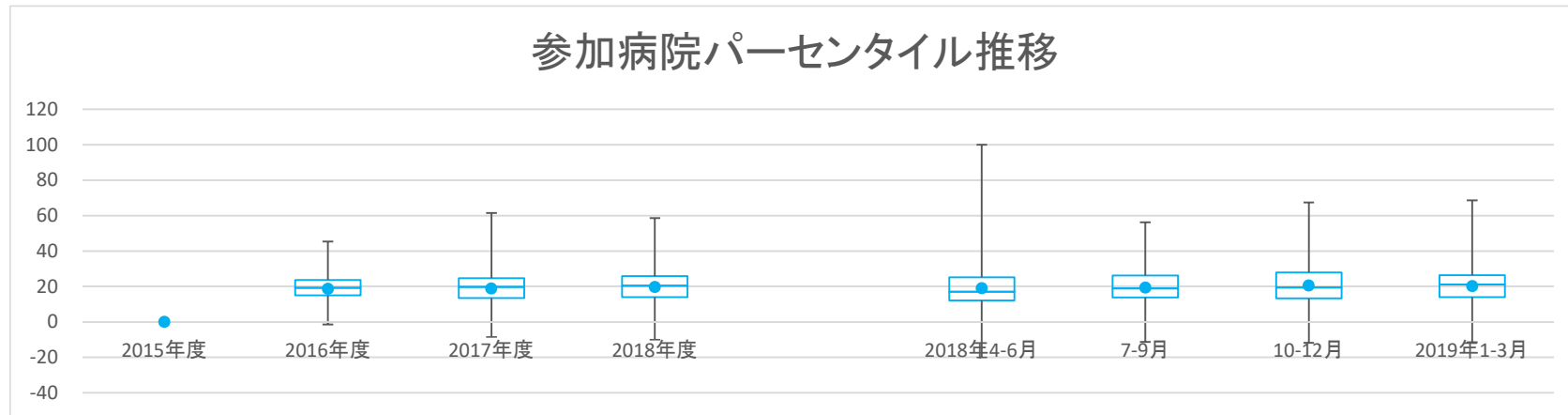

【直近データ分布】

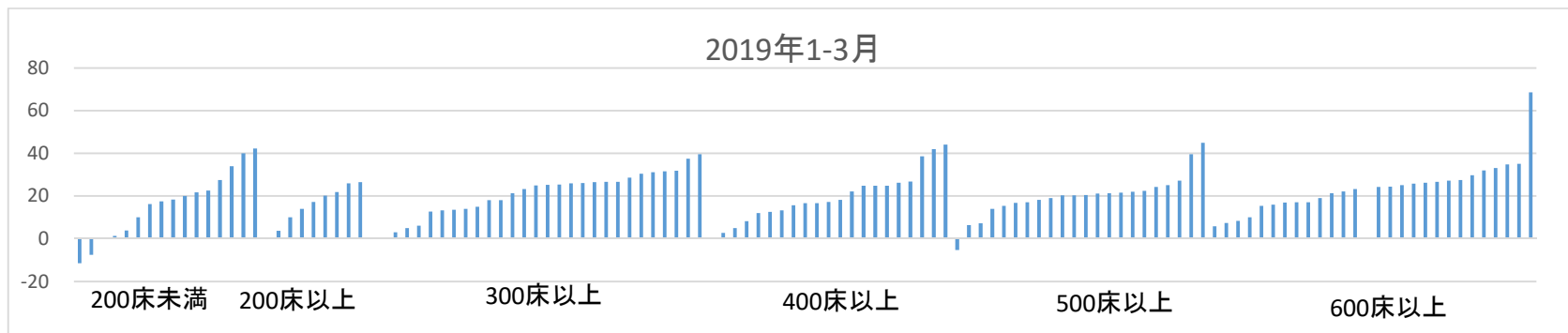

一般24

脳梗塞ADL改善度

(空白):該当なし、有効な登録数値なし、結果数値表示対象外 (\*):全体集計より除外

病院名	許可病床数	2015年度			2016年度			2017年度			2018年度			2018年4-6月			7-9月			10-12月			2019年1-3月		
		* 指標値	分母	分子	* 指標値	分母	分子	* 指標値	分母	分子	* 指標値	分母	分子	* 指標値	分母	分子	* 指標値	分母	分子	* 指標値	分母	分子	* 指標値	分母	分子
市立札幌病院	600以上				21.4	36	770	13.0	49	635	24.8	50	1240	21.3	19	405	19.1	16	305	47.9	7	335	24.4	8	195
市立釧路総合病院	600以上				10.3	89	920	4.1	65	265	12.6	95	1200	15.9	22	350	1.7	23	40	15.6	31	485	17.1	19	325
砂川市立病院	400以上				8.8	166	1454	12.1	152	1845	17.6	136	2400	24.7	33	815	15.2	41	625	10.9	37	405	22.2	25	555
市立千歳市民病院	200未満				19.7	51	1005	24.6	49	1205	24.4	45	1100	15.5	10	155	16.8	14	235	27.5	12	330	42.2	9	380
苫小牧市立病院	300以上				25.9	163	4220	31.4	129	4045	23.7	142	3365	25.0	29	725	22.8	36	820	22.5	42	945	25.0	35	875
名寄市立総合病院	300以上				23.9	173	4135	25.3	163	4130	25.0	118	2950	20.9	27	565	26.3	38	1000	35.3	29	1025	15.0	24	360
市立函館病院	600以上				24.6	146	3585	22.5	136	3055	23.2	147	3410	13.1	32	420	21.2	45	955	26.5	37	980	32.0	33	1055
市立室蘭総合病院	500以上				3.8	207	780	-8.5	225	-1905															
青森県立中央病院	600以上				25.6	268	6855	23.3	212	4950	20.9	229	4785	17.3	49	850	25.7	62	1595	18.5	62	1150	21.3	56	1190
つがる総合病院	400以上				16.5	215	3540	25.5	212	5410	21.8	206	4500	17.9	58	1040	14.4	54	780	32.9	43	1415	24.8	51	1265
十和田市立中央病院	300以上				17.0	96	1635	19.5	118	2300	14.5	146	2115	19.7	29	570	11.9	34	405	13.5	43	580	14.0	40	560
八戸市立市民病院	600以上				17.3	262	4520	20.6	291	5990	15.8	241	3815	13.8	86	1190	20.4	85	1735	12.7	70	890			
岩手県立大船渡病院	400以上				14.9	126	1880	13.5	102	1380	13.7	119	1635	15.0	26	390	11.8	25	295	15.0	39	585	12.6	29	365
岩手県立久慈病院	300以上				31.5	120	3775	23.5	120	2815	31.9	70	2235	36.2	26	940				32.6	23	750	26.0	21	545
岩手県立中央病院	600以上				25.6	340	8720	21.7	454	9845	19.8	438	8685	12.6	95	1200	23.7	107	2535	20.0	126	2515	22.1	110	2435
大崎市民病院	500以上				1.7	226	380	20.1	250	5025	23.3	326	7600	25.3	79	2000	26.2	70	1835	20.1	88	1770	22.4	89	1995
栗原市立栗原中央病院	300以上				20.3	80	1620	14.7	88	1295	30.9	81	2505	23.0	20	460	28.1	18	505	32.3	22	710	39.5	21	830
みやぎ県南中核病院	300以上				20.7	249	5145	24.4	247	6020	26.0	243	6310	31.8	65	2070	22.6	66	1490	23.8	55	1310	25.3	57	1440
市立秋田総合病院	400以上				24.5	75	1840	18.2	77	1400	22.4	99	2220	24.5	22	540	21.3	27	575	29.6	27	800	13.3	23	305
大館市立総合病院	400以上				21.9	121	2645	21.4	132	2830	21.7	202	4380	14.4	50	720	21.6	52	1125	23.7	46	1090	26.8	54	1445
市立横手病院	200以上				32.7	42	1375	24.7	43	1060	33.6	56	1880	36.6	16	585	33.0	10	330	38.2	19	725	21.8	11	240
市立大森病院	200未満				9.1	16	145	23.2	11	255	-7.5	18	-135	-16.4	7	-115	-7.5	4	-30	13.3	3	40	-7.5	4	-30
山形県立河北病院	200未満										16.8	20	335	17.9	7	125	26.7	3	80	16.0	5	80	10.0	5	50
山形県立中央病院	600以上				22.7	291	6610	19.8	237	4700	21.0	251	5280	13.4	67	895	23.9	57	1360	22.6	67	1515	25.2	60	1510
日本海総合病院	600以上				18.3	258	4715	17.9	354	6340	17.0	332	5655	17.3	83	1435	15.1	85	1285	19.2	69	1325	16.9	95	1610
山形市立病院済生館	500以上				23.7	518	12260	20.2	463	9360	20.7	459	9505	24.2	115	2780	19.2	103	1975	19.1	120	2290	20.3	121	2460
公立置賜総合病院	500以上				30.6	242	7405	26.1	223	5830															
北村山公立病院	300以上										20.2	133	2680	15.1	48	725				18.0	51	920	30.4	34	1035
茨城県立中央病院	500以上							19.2	175	3360	19.2	193	3710	16.8	55	925	12.8	41	525	22.3	49	1095	24.3	48	1165
公立富岡総合病院	300以上				12.5	126	1570	8.9	102	910	7.0	124	870	12.1	33	400	6.5	30	195	7.2	39	280	-0.2	22	-5
さいたま市立病院	500以上				16.3	186	3030	12.9	200	2580	9.8	215	2105	13.4	46	615	11.9	53	630	8.1	70	565	6.4	46	295
春日部市立医療センター	300以上				15.1	93	1405*	14.4	100	1441*	9.4	88	831	15.6	25	390	* 5.8	20	116	12.4	21	260	3.0	22	65
川口市立医療センター	500以上				17.5	195	3415	11.4	230	2625	14.2	239	3385	12.0	58	695	15.4	66	1015	15.2	55	835	14.0	60	840
越谷市立病院	400以上										26.9	16	430	35.0	8	280	45.0	3	135	2.5	4	10	5.0	1	5
千葉県こども病院	200以上				0.0	3	0	0.0	1	0															
千葉市立青葉病院	300以上				24.7	30	740	25.2	26	655															
松戸市立総合医療センター	600以上				16.4	45	740	17.6	108	1905	9.3	86	800	6.3	23	145	15.0	20	300	10.0	14	140	7.4	29	215
国保旭中央病院	600以上				11.0	378	4165	10.6	413	4390	8.9	355	3175	7.9	74	585	13.9	88	1225	8.0	107	860	5.9	86	505
東千葉メディカルセンター	300以上				9.3	50	465	20.2	50	1010															
東京都健康長寿医療センター	500以上				25.0	205	5125	28.8	215	6190	42.0	181	7605	39.6	49	1940	46.1	44	2030	38.1	47	1790	45.0	41	1845
青梅市立総合病院	500以上				25.7	134	3440	13.7	154	2105	16.8	179	3010	24.0	43	1030	9.2	42	385	15.8	48	760	18.2	46	835
町田市立市民病院	400以上				30.1	170	5125	25.0	148	3695	25.6	160	4095	25.8	49	1265	26.9	34	915	24.9	35	870	24.9	42	1045
公立昭和病院	500以上				24.3	263	6395	21.6	325	7010	17.7	326	5765	16.5	73	1205	24.7	82	2025	13.1	93	1220	16.9	78	1315
川崎市立多摩病院	300以上				20.4	150	3060	29.4	114	3355	23.4	138	3235	27.2	32	870	20.4	38	775	19.3	27	520	26.1	41	1070
茅ヶ崎市立病院	400以上				0.0	22	0																		
平塚市民病院	400以上				19.3	140	2700	21.1	155	3270	26.2	184	4825	28.1	36	1010	18.9	46	870	32.7	42	1375	26.2	60	1570
横須賀市立うわまち病院	400以上				0.0	24	0																		
静岡県立総合病院	600以上				19.9	187	3720	20.4	199	4065	19.2	211	4045	14.8	58	860	14.4	42	605	19.5	53	1035	26.6	58	1545
静岡市立静岡病院	500以上				15.7	114	1795	16.7	194	3235	18.6	226	4195	23.2	59	1370	18.1	65	1175	15.2	48	730	17.0	54	920
伊東市民病院	200以上				9.8	124	1220	10.9	110	1200	7.2	134	970	2.6	43	110	10.5	28	295	15.0	38	570	-0.2	25	-5
磐田市立総合病院	500以上				14.9	160	2390	16.7	160	2675	23.2	182	4215	18.9	41	775	15.8	37	585	27.7	51	1415	27.2	53	1440
市立島田市民病院	500以上				24.4	167	4075																		
菊川市立総合病院	200以上										20.9	46	960	23.1	13	300	16.3	8	130	18.0	15	270			

医療の質の評価・公表等推進事業

一般24

脳梗塞ADL改善度

(空白):該当なし、有効な登録数値なし、結果数値表示対象外 (\*):全体集計より除外

病院名	許可病床数	2015年度			2016年度			2017年度			2018年度			2018年4-6月			7-9月			10-12月			2019年1-3月		
		* 指標値	分母	分子	* 指標値	分母	分子	* 指標値	分母	分子	* 指標値	分母	分子	* 指標値	分母	分子	* 指標値	分母	分子	* 指標値	分母	分子	* 指標値	分母	分子
市立大町総合病院	200以上							25.3	18	455															
岡谷市民病院	200以上				16.7	50	835	17.7	50	885	6.9	47	325	5.8	13	75	0.6	8	5	8.6	11	95	10.0	15	150
佐久市立国保浅間総合病院	300以上				32.2	83	2670	31.9	52	1659	26.4	7	185	3.3	3	10	45.0	1	45	43.3	3	130			
長野市民病院	400以上				21.7	244	5305	18.9	274	5190	15.1	311	4710	11.7	66	770	16.2	90	1460	15.5	83	1285	16.6	72	1195
松本市立病院	200未満										26.6	22	585	-3.3	3	-10	26.3	4	105	30.0	5	150	34.0	10	340
伊那中央病院	300以上				18.2	210	3815	13.1	230	3015	26.9	202	5430	21.8	50	1090	30.0	56	1680	30.1	47	1415	25.4	49	1245
昭和伊南総合病院	300以上				33.5	118	3955	40.0	124	4965	35.1	88	3090	38.9	31	1205	33.3	36	1200	32.6	21	685			
国保依田窪病院	200未満				14.2	6	85	25.8	6	155	28.8	4	115				30.0	2	60	35.0	1	35	20.0	1	20
岐阜県総合医療センター	600以上				18.4	289	5330	14.8	276	4095	20.6	276	5690	15.2	57	865	15.0	66	990	25.7	81	2085	24.3	72	1750
岐阜県立多治見病院	600以上				28.7	224	6425																		
大垣市民病院	600以上				22.1	362	8000	20.3	426	8630	18.3	390	7125	19.1	98	1870	18.0	104	1870	17.0	95	1615	19.0	93	1770
岐阜市民病院	600以上				19.9	184	3660	20.2	208	4210	19.9	179	3565	19.3	29	560	17.1	52	890	19.4	44	855	23.3	54	1260
総合病院中津川市民病院	300以上				21.5	95	2040	16.2	120	1945	21.6	176	3795	21.0	35	735	23.4	44	1030	18.4	47	865	23.3	50	1165
名古屋市立東部医療センター	400以上										12.2	305	3725	11.0	86	945	5.3	70	370	16.7	72	1200	15.7	77	1210
名古屋市立緑市民病院	300以上				5.8	70	409	15.2	24	365	2.5	48	120	7.1	14	100	-6.1	14	-85	4.5	11	50	6.1	9	55
一宮市立市民病院	500以上				25.9	50	1295																		
岡崎市民病院	600以上				20.6	367	7565	16.0	382	6125	13.9	434	6050	16.2	101	1635	11.6	114	1325	13.0	121	1575	15.5	98	1515
春日井市民病院	500以上				18.3	304	5575	10.9	339	3690	11.2	354	3980	10.1	99	1000	9.3	93	865	7.8	98	760	21.2	64	1355
小牧市民病院	500以上				18.0	268	4835	-0.6	376	-220	-6.9	334	-2295	-5.2	90	-470	-6.3	80	-505	-11.8	69	-815	-5.3	95	-505
豊橋市民病院	600以上				23.9	350	8364	23.4	385	8995	29.8	356	10605	33.2	71	2355	25.1	77	1935	28.0	112	3140	33.1	96	3175
西尾市民病院	300以上				30.2	90	2720	21.6	45	970	21.5	48	1030	16.7	15	250	33.6	7	235	31.4	11	345	13.3	15	200
碧南市民病院	300以上				8.6	178	1535	15.7	265	4160	5.0	183	920	7.2	65	470	0.8	53	45	6.2	65	405			
公立西知多総合病院	400以上										16.6	212	3510	16.8	58	975	14.6	53	775	17.6	55	970	17.2	46	790
公立陶生病院	600以上				5.3	255	1350	2.9	226	664															
名張市立病院	200以上				9.5	114	1080																		
松阪市民病院	300以上				20.3	38	770	12.6	41	515	13.8	32	440	12.5	10	125	-5.0	4	-20	20.0	5	100	18.1	13	235
近江八幡市立総合医療センター	400以上				0.0	77	0																		
大津市民病院	400以上				17.0	159	2700	17.9	110	1970															
市長浜病院	600以上				15.6	215	3352	20.0	237	4750	17.9	192	3445	18.2	48	875	25.9	55	1425	17.5	44	770	8.3	45	375
彦根市立病院	400以上				18.1	121	2190	13.8	168	2310	13.9	146	2035	15.1	37	560	14.2	43	610	14.2	33	470	12.0	33	395
公立甲賀病院	400以上				15.3	103	1575	19.7	133	2625	22.8	115	2620	23.3	33	770	18.9	31	585	24.8	24	595	24.8	27	670
京都市立病院	500以上				23.2	144	3345	24.7	176	4340	14.0	136	1910	16.5	39	645	7.0	33	230	11.3	30	340	20.4	34	695
京丹後市立弥栄病院	200未満										4.5	22	100	16.3	4	65	6.7	3	20	0.0	4	0	1.4	11	15
大阪急性期・総合医療センター	600以上				45.3	170	7705	61.5	161	9905	58.7	117	6865	55.2	29	1600	56.3	44	2475	53.3	15	800	68.6	29	1990
大阪市立十三市民病院	200以上							0.0	1	0															
大阪市立総合医療センター	600以上				23.6	140	3300	25.5	163	4155	29.4	202	5930	22.7	46	1045	39.9	51	2035	28.2	50	1410	26.2	55	1440
市立池田病院	300以上				29.7	30	890	41.3	23	950	23.1	48	1110	25.4	12	305	28.1	8	225	27.9	14	390	13.6	14	190
市立東大阪医療センター	500以上				26.7	165	4410	31.6	166	5245	26.5	168	4460	34.1	43	1465	28.3	54	1530	20.9	39	815	20.3	32	650
市立ひらかた病院	300以上				19.2	49	940	15.3	55	844															
箕面市立病院	300以上				17.8	39	695	29.8	26	775	23.0	20	460	36.0	5	180	18.8	4	75	30.0	6	180	5.0	5	25
八尾市立病院	300以上				21.4	66	1415	14.7	65	955	18.8	67	1260	19.6	14	275	19.3	20	385	9.4	16	150	26.5	17	450
兵庫県立淡路医療センター	400以上							21.9	98	2150	26.4	101	2665	27.5	28	770	22.0	22	485	10.2	23	235	42.0	28	1175
兵庫県立姫路循環器病センター	300以上							32.8	298	9765															
兵庫県立尼崎総合医療センター	600以上							30.1	128	3855	30.2	281	8500	28.7	71	2035	33.6	65	2185	31.4	75	2355	27.5	70	1925
神戸市立医療センター中央市民病院	600以上				23.6	371	8760	22.2	435	9640	21.0	405	8510	19.8	112	2215	18.3	94	1720	20.2	99	2000	25.8	100	2575
赤穂市民病院	300以上				13.9	75	1040	8.2	64	525	20.5	53	1085	25.4	14	355	27.5	12	330	5.3	16	85	28.6	11	315
市立芦屋病院	200未満				19.3	14	270	16.7	12	200	4.3	15	65	0.0	4	0	1.7	6	10	0.0	2	0	18.3	3	55
市立伊丹病院	400以上				10.3	19	195	5.0	33	165	17.6	27	475	0.0	7	0	24.1	11	265	26.7	6	160	16.7	3	50
三田市民病院	300以上				15.4	104	1600	19.7	75	1475	17.2	76	1305	13.8	20	275	19.0	25	475	21.7	18	390	12.7	13	165
宝塚市立病院	400以上				16.9	93	1570																		
西宮市立中央病院	200以上										-10.0	2	-20	-20.0	1	-20				0.0	1	0			
加古川中央市民病院	600以上							12.4	39	485	11.4	66	750	8.8	17	150	12.9	14	180	13.0	23	300	10.0	12	120
公立神崎総合病院	200未満				19.6	14	275	5.9	11	65															
北播磨総合医療センター	400以上							20.9	47	980															
奈良県総合医療センター	500以上				19.4	109	2110	18.1	164	2975	21.4	176	3760	22.6	33	745	13.6	45	610	28.3	40	1130	22.0	58	1275
奈良県西和医療センター	300以上				16.1	32	515																		
大和高田市立病院	300以上				17.6	44	773	19.1	39	745	25.1	43	1080	8.9	9	80	31.7	6	190	37.7	13	490	21.3	15	320
国保中央病院	200以上				0.0	2	0	2.5	4	10	0.0	2	0	0.0	2	0									
有田市立病院	200未満										12.5	10	125				-7.5	2	-15	12.5	4	50	22.5	4	90
橋本市立病院	300以上				33.2	130	4310	24.8	125	3095	27.4	138	3780	29.4	31	910	27.7	39	1080	20.6	31	640	31.1	37	1150
鳥取県立厚生病院	300																								

一般24

脳梗塞ADL改善度

(空白):該当なし、有効な登録数値なし、結果数値表示対象外 (\*)全体集計より除外

病院名	許可病床数	2015年度			2016年度			2017年度			2018年度			2018年4-6月			7-9月			10-12月			2019年1-3月		
		* 指標値	分母	分子	* 指標値	分母	分子	* 指標値	分母	分子	* 指標値	分母	分子	* 指標値	分母	分子	* 指標値	分母	分子	* 指標値	分母	分子	* 指標値	分母	分子
広島市立安佐市民病院	500以上						44.4	232	10310	38.0	346	13135	36.2	91	3295	43.8	89	3900	33.0	96	3170	39.6	70	2770	
広島市立広島市民病院	600以上				8.5	197	1680	7.0	153	1075	1.6	186	290	3.7	63	235	-7.3	66	-480	9.4	57	535			
尾道市立市民病院	300以上				17.5	36	630																		
福山市民病院	500以上				13.3	97	1290	23.4	104	2435	21.0	114	2395	16.0	29	465	24.5	22	540	22.8	32	730	21.3	31	660
市立三次中央病院	300以上				22.4	60	1345	22.3	113	2525	22.8	116	2650	24.6	27	665	16.4	35	575	25.6	26	665	26.6	28	745
山口県立総合医療センター	500以上				20.5	219	4495	16.5	239	3955	19.6	189	3695	17.1	43	735	17.2	34	585	17.8	60	1070	25.1	52	1305
徳島県立中央病院	400以上				22.1	186	4110	16.6	198	3280	19.4	177	3430	25.0	53	1325	18.0	35	630	14.9	43	640	18.2	46	835
徳島県立三好病院	200以上				11.8	72	850	14.8	110	1625	29.9	84	2510	29.4	27	795	31.1	31	965	28.8	26	750			
つるぎ町立半田病院	200未満				24.3	14	340	30.8	12	370	20.0	6	120	0.0	2	0				20.0	2	40	40.0	2	80
香川県立白鳥病院	200未満										13.3	6	80	15.0	1	15	15.0	2	30	11.7	3	35			
香川県立中央病院	500以上				20.4	171	3495	16.4	174	2845	17.8	155	2755	11.7	36	420	15.6	43	670	26.9	43	1155	15.5	33	510
坂出市立病院	200未満							-7.5	4	-30	45.0	3	135	100.0	1	100						17.5	2	35	
高松市立みんなの病院	300以上				23.2	39	905	26.6	65	1730	31.6	88	2780	52.5	16	840	21.8	19	415	27.2	34	925	31.6	19	600
さぬき市民病院	200未満				21.0	46	965	8.0	40	320	3.2	46	145	6.9	8	55	-1.3	12	-15	4.2	13	55	3.8	13	50
三豊総合病院	400以上				-1.4	185	-265	-2.9	231	-665	-3.4	197	-665	-4.2	54	-225	-11.3	48	-540	-0.5	50	-25	2.8	45	125
愛媛県立中央病院	600以上				20.6	105	2165	20.1	120	2410	21.9	99	2165	18.8	26	490	24.1	27	650	15.3	19	290	27.2	27	735
西予市立野村病院	200未満				25.4	41	1040	11.6	47	545	17.3	31	535	15.0	10	150	11.0	5	55	20.0	10	200	21.7	6	130
高知県立あき総合病院	200以上				22.9	26	595	24.9	68	1690	24.8	84	2080	20.9	27	565	26.6	31	825				26.5	26	690
福岡市民病院	200以上				22.9	196	4490	14.0	202	2830	15.6	214	3345	18.0	70	1260	9.4	45	425	16.2	46	745	17.3	53	915
大牟田市立病院	300以上				16.1	177	2855	19.1	150	2865	21.0	150	3155	20.0	43	860	18.1	40	725	20.3	34	690	26.7	33	880
田川市立病院	300以上				1.3	4	5	5.0	4	20	5.0	1	5						5.0	1	5				
筑後市立病院	200以上				9.5	6	57	16.7	21	350	5.0	9	45	2.5	2	5				8.3	3	25	3.8	4	15
佐賀県医療センター好生館	400以上				41.1	224	9215	27.0	248	6690	42.9	267	11465	44.7	59	2635	40.0	75	3000	43.6	71	3095	44.1	62	2735
長崎みなとメディカルセンター	500以上							28.2	242	6835	26.5	236	6255	31.8	71	2255	24.1	60	1445	27.6	49	1350	21.5	56	1205
荒尾市民病院	200以上				7.3	94	685	25.0	78	1950	24.9	142	3530	33.0	33	1090	25.2	28	705	22.8	37	845	20.2	44	890
宮崎県立宮崎病院	600以上				16.6	106	1760	10.1	93	940	* 20.0	99	1982	11.8	17	200	20.6	32	660	* 21.6	26	561	* 23.4	24	561
沖縄県立中部病院	500以上				10.2	226	2295	5.9	213	1265	7.6	100	760	6.0	41	245	8.7	59	515						
沖縄県立宮古病院	300以上				10.5	87	915	13.6	84	1140	15.6	97	1510	12.2	27	330	15.5	19	295	16.1	18	290	18.0	33	595



一般25

誤嚥性肺炎の摂食指導実施率

$$\text{誤嚥性肺炎の摂食指導実施率} = \frac{\text{誤嚥性肺炎退院患者のうち、摂食機能療法が実施された患者数}}{\text{誤嚥性肺炎の退院患者数}}$$

誤嚥性肺炎の摂食指導実施率とは 食物や唾液などを気管、肺などに誤って飲み込むことを誤嚥といいます。加齢や脳卒中後遺症などでみられることがあります。

指標の説明 加齢や脳梗塞後遺症などにおいても、現にある機能を生かしたり、食事内容を工夫することにより、誤嚥に至る率を抑えることが誤嚥性肺炎を避ける方法の一つです。病状により指導内容は異なりますが、今回の指標では診療報酬請求上該当する指導の率をみています。

計算について	参考としたガイドライン等	なし
	データ除外	診療報酬請求の対象とならない指導
	補正などの計算方法	なし
	データ基準日	2019年4月25日

考察 施設間に対応の差が顕著であるが、中央値は改善している。臨床指標として有用である。

一般25

誤嚥性肺炎の摂食指導実施率

データのまとめ	対象病院群	精神科標榜なし、総合病院精神科無床、総合病院精神科有床							
	調査期間	2015年度	2016年度	2017年度	2018年度	2018年4-6月	7-9月	10-12月	2019年1-3月
データ登録病院数			140	145	142	140	139	138	132
分母合計			18002	18429	18508	4715	4611	4711	4471
75パーセンタイル			47.1%	49.4%	49.3%	51.1%	52.0%	54.5%	49.8%
中央値			19.8%	22.7%	22.6%	21.7%	25.5%	24.9%	23.8%
25パーセンタイル			3.7%	5.5%	4.1%	3.3%	3.4%	1.9%	0.0%
平均値			26.9%	28.0%	29.2%	28.6%	29.8%	30.1%	28.0%
平均値(0を除く)			31.4%	33.0%	33.9%	36.8%	38.0%	39.2%	38.9%

【時系列】 ●は平均値、他は上方から最大値、75パーセンタイル値、中央値、25パーセンタイル値、最小値 (2016年4月計測開始)

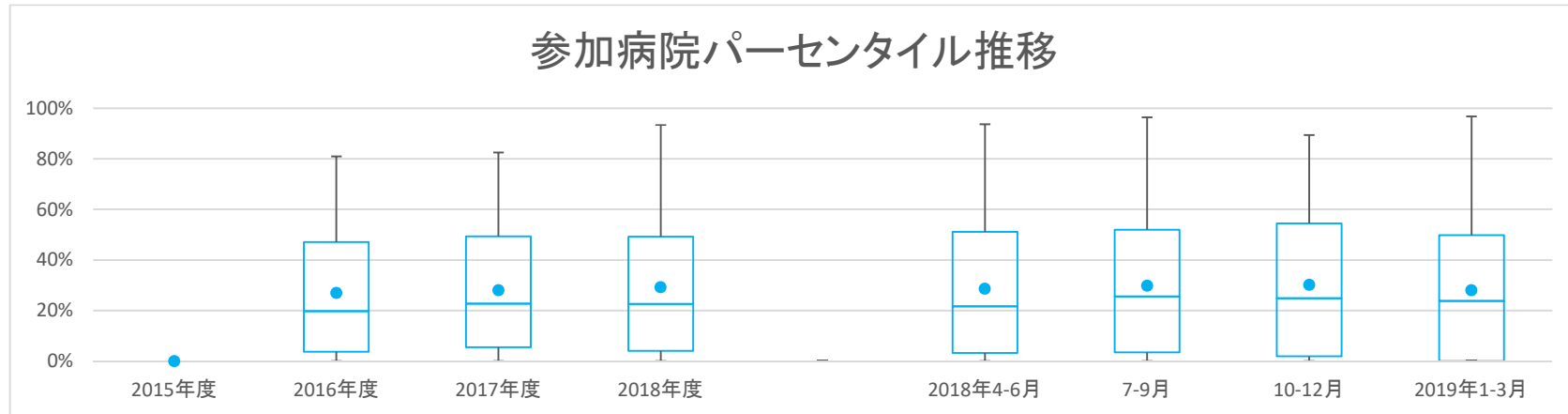

【直近データ分布】

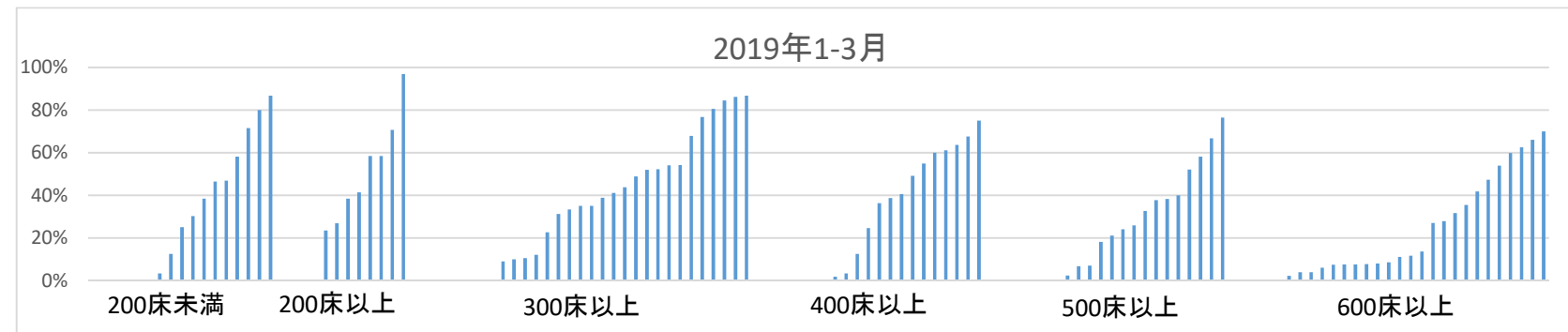

医療の質の評価・公表等推進事業

一般25

誤嚥性肺炎の摂食指導実施率

(空白):該当なし、有効な登録数値なし、結果数値表示対象外 (\*):全体集計より除外

病院名	許可病床数	2015年度			2016年度			2017年度			2018年度			2018年4-6月			7-9月			10-12月			2019年1-3月		
		* 指標値	分母	分子	* 指標値	分母	分子	* 指標値	分母	分子	* 指標値	分母	分子	* 指標値	分母	分子	* 指標値	分母	分子	* 指標値	分母	分子	* 指標値	分母	分子
市立札幌病院	600以上				6.8%	59	4	7.9%	101	8	5.0%	121	6	7.4%	27	2	0.0%	38	0	10.0%	30	3	3.8%	26	1
市立旭川病院	400以上				0.0%	70	0	0.0%	45	0	0.0%	88	0	0.0%	18	0	0.0%	24	0	0.0%	20	0	0.0%	26	0
市立釧路総合病院	600以上				47.8%	67	32	55.2%	67	37	45.8%	96	44	44.4%	27	12	40.9%	22	9	42.9%	21	9	53.8%	26	14
砂川市立病院	400以上				6.3%	79	5	38.1%	126	48	69.6%	69	48	68.8%	16	11	80.0%	20	16	66.7%	15	10	61.1%	18	11
市立千歳市民病院	200未満				0.0%	40	0	0.0%	32	0	2.4%	42	1	8.3%	12	1	0.0%	11	0	0.0%	11	0	0.0%	8	0
苫小牧市立病院	300以上				18.5%	65	12	27.5%	51	14	12.9%	62	8	21.1%	19	4	14.3%	14	2	5.3%	19	1	10.0%	10	1
名寄市立総合病院	300以上				0.0%	35	0	0.0%	44	0	0.0%	60	0	0.0%	13	0	0.0%	23	0	0.0%	13	0	0.0%	11	0
市立函館病院	600以上				14.5%	117	17	11.9%	109	13	18.3%	142	26	20.0%	25	5	23.8%	21	5	20.8%	53	11	11.6%	43	5
市立室蘭総合病院	500以上				25.5%	55	14	38.5%	13	5															
青森県立中央病院	600以上				43.6%	39	17	17.0%	47	8	20.3%	59	12	28.6%	14	4	10.5%	19	2	29.4%	17	5	11.1%	9	1
つがる総合病院	400以上				* 56.3%	32	18	62.5%	32	20	28.6%	49	14	50.0%	10	5	42.9%	14	6	20.0%	15	3	0.0%	10	0
十和田市立中央病院	300以上				27.5%	40	11	37.3%	59	22	44.6%	65	29	26.7%	15	4	35.7%	14	5	61.5%	13	8	52.2%	23	12
八戸市立市民病院	600以上				1.4%	221	3	0.0%	258	0	0.0%	149	0	0.0%	48	0	0.0%	51	0	0.0%	50	0			
岩手県立大船渡病院	400以上				2.8%	71	2	6.3%	95	6	10.1%	69	7	9.1%	22	2	12.5%	16	2	20.0%	15	3	0.0%	16	0
岩手県立久慈病院	300以上				18.7%	252	47	31.5%	203	64	1.5%	137	2	4.5%	44	2				0.0%	43	0	0.0%	50	0
岩手県立中央病院	600以上				42.9%	77	33	44.9%	89	40	37.6%	85	32	55.6%	18	10	61.9%	21	13	33.3%	27	9	0.0%	19	0
大崎市民病院	500以上				13.6%	125	17	13.2%	106	14	20.4%	142	29	15.6%	45	7	27.5%	40	11	13.3%	30	4	25.9%	27	7
栗原市立栗原中央病院	300以上				7.8%	206	16	18.0%	194	35	5.6%	198	11	5.0%	40	2	6.8%	44	3	1.7%	58	1	8.9%	56	5
みやぎ県南中核病院	300以上				69.6%	56	39	71.7%	53	38	86.0%	57	49	93.8%	16	15	57.1%	7	4	89.5%	19	17	86.7%	15	13
市立秋田総合病院	400以上				7.5%	147	11	18.5%	173	32	20.0%	165	33	21.2%	52	11	25.6%	43	11	20.0%	30	6	12.5%	40	5
大館市立総合病院	400以上				0.0%	60	0	0.0%	62	0	6.3%	48	3	9.1%	11	1	14.3%	14	2	0.0%	13	0	0.0%	10	0
市立横手病院	200以上				* 0.0%	171	0*	0.0%	171	0	0.0%	167	0	0.0%	52	0	0.0%	36	0	0.0%	38	0	0.0%	41	0
市立大森病院	200未満				3.8%	28	1	0.0%	33	0	4.2%	24	1	0.0%	6	0	0.0%	10	0	16.7%	6	1	0.0%	2	0
山形県立河北病院	200未満										36.6%	41	15	27.3%	11	3	62.5%	8	5	40.0%	10	4	25.0%	12	3
山形県立中央病院	600以上				4.2%	142	6	2.5%	122	3	1.0%	103	1	3.4%	29	1	0.0%	29	0	0.0%	20	0	0.0%	25	0
日本海総合病院	600以上				45.6%	228	104	36.8%	261	96	44.3%	221	98	42.6%	47	20	49.2%	63	31	42.9%	56	24	41.8%	55	23
山形市立病院済生館	500以上				3.8%	319	12	0.7%	292	2	1.7%	294	5	0.0%	74	0	2.9%	69	2	1.5%	65	1	2.3%	86	2
公立置賜総合病院	500以上				21.4%	196	42	17.4%	201	35															
北村山公立病院	300以上										0.0%	84	0	0.0%	34	0				0.0%	26	0	0.0%	24	0
茨城県立中央病院	500以上										0.0%	132	0	0.0%	121	0				0.0%	37	0	0.0%	32	0
公立富岡総合病院	300以上				58.9%	141	83	25.2%	107	27	52.9%	155	82	41.0%	39	16	57.7%	26	15	60.0%	40	24	54.0%	50	27
さいたま市立病院	500以上				0.0%	171	0	0.4%	252	1	1.1%	284	3	1.8%	57	1	1.3%	78	1	1.3%	78	1	0.0%	71	0
春日部市立医療センター	300以上				0.0%	49	0	8.2%	49	4	24.7%	73	18	8.3%	12	1	14.3%	21	3	36.0%	25	9	33.3%	15	5
川口市立医療センター	500以上				1.3%	156	2	0.7%	153	1	0.0%	153	0	0.0%	26	0	0.0%	48	0	0.0%	42	0	0.0%	37	0
越谷市立病院	400以上										0.0%	53	0	0.0%	9	0	0.0%	12	0	0.0%	17	0	0.0%	15	0
東松山市立市民病院	200未満				57.1%	14	8	27.8%	18	5															
千葉県こども病院	200以上				0.0%	16	0	0.0%	12	0	0.0%	14	0	0.0%	5	0	0.0%	3	0	0.0%	2	0	0.0%	4	0
千葉市立青葉病院	300以上				24.2%	149	36	7.1%	127	9															
松戸市立総合医療センター	600以上				0.0%	86	0	4.1%	121	5	4.1%	123	5	0.0%	30	0	3.7%	27	1	9.3%	43	4	0.0%	23	0
国保旭中央病院	600以上				64.4%	205	132	54.7%	190	104	37.7%	191	72	32.4%	37	12	51.0%	51	26	38.8%	49	19	27.8%	54	15
東千葉メディカルセンター	300以上				0.0%	31	0	0.0%	19	0															
東京都健康長寿医療センター	500以上				1.3%	236	3	7.4%	215	16	2.6%	233	6	3.3%	61	2	6.3%	63	4	0.0%	61	0	0.0%	48	0
青梅市立総合病院	500以上				0.0%	175	0	0.0%	121	0	0.0%	137	0	0.0%	32	0	0.0%	28	0	0.0%	38	0	0.0%	39	0
町田市民病院	400以上				65.8%	117	77	71.5%	137	98	68.8%	138	95	65.0%	20	13	79.5%	44	35	58.8%	34	20	67.5%	40	27
公立昭和病院	500以上				3.0%	100	3	10.0%	120	12	6.5%	124	8	3.3%	30	1	5.6%	18	1	9.7%	31	3	6.7%	45	3
川崎市立多摩病院	300以上				24.2%	182	44	25.0%	96	24	31.5%	149	47	27.6%	29	8	40.9%	44	18	31.1%	45	14	22.6%	31	7
平塚市民病院	400以上				0.5%	205	1	0.7%	148	1	0.4%	265	1	0.0%	73	0	1.3%	78	1	0.0%	59	0	0.0%	55	0
横須賀市立うわまち病院	400以上				5.0%	60	3																		
静岡県立総合病院	600以上				19.8%	187	37	24.7%	174	43	18.7%	187	35	19.6%	51	10	25.5%	47	12	15.6%	45	7	13.6%	44	6
静岡県立静岡病院	500以上				62.6%	174	109	59.9%	322	193	37.1%	334	124	37.4%	91	34	36.0%	75	27	37.0%	108	40	38.3%	60	23
伊東市民病院	200以上				45.4%	119	54	40.5%	131	53	33.3%	132	44	30.8%	39	12	35.1%	37	13	25.9%	27	7	41.4%	29	12
磐田市立総合病院	500以上				78.0%	214	167	77.8%	158	123	66.7%	138	92	75.0%	32	24	63.6%	33	21	61.8%	34	21	66.7%	39	26
市立島田市民病院	500以上				50.7%	296	150																		
菊川市立総合病院	200以上										41.1%	73	30	50.0%	20	10	52.9%	17	9	26.1%	23	6	38.5%	13	5
公立森町病院	200未満				54.1%	98	53	49.4%	81	40	64.5%	121	78	55.9%	34	19	70.8%	24	17	75.0%	32	24	58.1%	31	18
新潟県立十日町病院	200以上				45.5%	101	46	51.8%	85	44	61.4%	101	62	50.0%	40	20	59.3%	27	16	76.5%	34	26			
富山県立中央病院	600以上																								





一般25

誤嚥性肺炎の摂食指導実施率  
 (空白):該当なし、有効な登録数値なし、結果数値表示対象外 (\*):全体集計より除外

病院名	許可病床数	2015年度			2016年度			2017年度			2018年度			2018年4-6月			7-9月			10-12月			2019年1-3月		
		* 指標値	分母	分子	* 指標値	分母	分子	* 指標値	分母	分子	* 指標値	分母	分子	* 指標値	分母	分子	* 指標値	分母	分子	* 指標値	分母	分子	* 指標値	分母	分子
安来市立病院	200未満				25.0%	52	13	17.1%	41	7	36.7%	30	11	28.6%	7	2	16.7%	6	1	30.0%	10	3	71.4%	7	5
隠岐広域連立立隠岐病院	200未満				0.0%	42	0	0.0%	66	0															
隠岐広域連立立隠岐島前病院	200未満				50.0%	8	4	66.7%	6	4	0.0%	4	0	0.0%	1	0	0.0%	2	0	0.0%	1	0			
岡山市立市民病院	400以上				45.1%	193	87																		
瀬戸内市立瀬戸内市民病院	200未満				24.6%	69	17	49.1%	57	28	49.0%	51	25	33.3%	15	5	53.3%	15	8	36.4%	11	4	80.0%	10	8
県立広島病院	600以上				15.6%	270	42	6.0%	318	19	5.6%	267	15	3.6%	55	2	7.9%	63	5	2.8%	71	2	7.7%	78	6
広島市立安佐市民病院	500以上							26.1%	92	24	31.5%	124	39	36.0%	25	9	21.7%	23	5	33.3%	27	9	32.7%	49	16
広島市立広島市民病院	600以上				8.2%	97	8	9.3%	75	7	7.3%	110	8	7.1%	28	2	6.1%	33	2	9.1%	22	2	7.4%	27	2
尾道市立市民病院	300以上				27.6%	29	8																		
福山市民病院	500以上				11.4%	70	8	47.9%	71	34	42.4%	59	25	25.0%	8	2	33.3%	12	4	57.9%	19	11	40.0%	20	8
市立三次中央病院	300以上				13.9%	79	11	37.1%	89	33	35.6%	87	31	35.7%	28	10	26.3%	19	5	45.0%	20	9	35.0%	20	7
山口県立総合医療センター	500以上				1.3%	80	1	11.8%	76	9	19.0%	63	12	22.2%	18	4	21.1%	19	4	13.3%	15	2	18.2%	11	2
徳島県立中央病院	400以上				0.0%	156	0	0.0%	182	0	0.0%	150	0	0.0%	38	0	0.0%	40	0	0.0%	27	0	0.0%	45	0
徳島県立三好病院	200以上				0.0%	67	0	3.2%	126	4	1.1%	95	1	0.0%	19	0	0.0%	32	0	2.3%	44	1			
つるぎ町立半田病院	200未満				0.0%	57	0	15.9%	69	11	35.6%	45	16	33.3%	9	3	60.0%	10	6	33.3%	18	6	12.5%	8	1
香川県立白鳥病院	200未満							0.0%	14	0	0.0%	14	0	0.0%	7	0	0.0%	3	0				0.0%	4	0
香川県立中央病院	500以上				38.9%	90	35	22.7%	88	20	19.8%	91	18	24.1%	29	7	9.1%	22	2	23.8%	21	5	21.1%	19	4
坂出市立病院	200未満							0.0%	80	0	0.0%	99	0	0.0%	22	0	0.0%	28	0	0.0%	31	0	0.0%	18	0
高松市立みんなの病院	300以上				53.2%	154	82	58.6%	169	99	72.5%	207	150	65.4%	52	34	78.7%	47	37	78.8%	52	41	67.9%	56	38
さぬき市民病院	200未満				0.0%	114	0	0.0%	132	0	53.4%	103	55	60.0%	30	18	50.0%	22	11	56.5%	23	13	46.4%	28	13
三豊総合病院	400以上				58.7%	259	152	57.4%	162	93	54.3%	230	125	59.7%	62	37	45.6%	57	26	48.2%	56	27	63.6%	55	35
愛媛県立中央病院	600以上				21.4%	84	18	28.6%	84	24	21.6%	88	19	17.9%	28	5	15.0%	20	3	23.8%	21	5	31.6%	19	6
西予市立野村病院	200未満				5.8%	52	3	2.1%	47	1	2.4%	41	1	0.0%	7	0	7.7%	13	1	0.0%	13	0	0.0%	8	0
高知県立あき総合病院	200以上				54.4%	68	37	73.8%	149	110	93.4%	91	85	87.5%	32	28	96.4%	28	27				96.8%	31	30
福岡市民病院	200以上				2.3%	44	1	7.5%	53	4	4.2%	48	2	0.0%	16	0	11.1%	9	1	10.0%	10	1	0.0%	13	0
大牟田市立病院	300以上				18.8%	32	6	4.5%	44	2	9.4%	32	3	9.1%	11	1	33.3%	6	2	0.0%	8	0	0.0%	7	0
田川市立病院	300以上				23.7%	177	42	22.4%	161	36	0.0%	151	0	0.0%	50	0	0.0%	33	0	0.0%	37	0	0.0%	31	0
筑後市立病院	200以上				38.2%	89	34	40.2%	102	41	27.6%	76	21	36.4%	22	8	27.3%	11	3	23.1%	26	6	23.5%	17	4
佐賀県医療センター好生館	400以上				57.9%	38	22	29.7%	37	11	44.9%	49	22	40.0%	10	4	27.3%	11	3	46.2%	13	6	60.0%	15	9
長崎みなとメディカルセンター	500以上				34.3%	181	62	36.8%	190	70	32.6%	46	15	38.6%	44	17	38.3%	47	18	37.7%	47	18	37.7%	53	20
荒尾市民病院	200以上				30.8%	13	4	50.0%	18	9	63.6%	44	28	77.8%	9	7	54.5%	11	6	66.7%	12	8	58.3%	12	7
宮崎県立宮崎病院	600以上				1.4%	74	1	10.8%	83	9	1.3%	78	1	5.3%	19	1	0.0%	16	0	0.0%	23	0	0.0%	20	0
沖縄県立中部病院	500以上				5.9%	370	22	5.5%	366	20	12.4%	178	22	8.3%	84	7	16.0%	94	15						
沖縄県立宮古病院	300以上				0.0%	117	0	0.0%	101	0	0.0%	98	0	0.0%	26	0	0.0%	28	0	0.0%	23	0	0.0%	21	0

## 一般26

## 誤嚥性肺炎再入院率

$$\text{誤嚥性肺炎再入院率} = \frac{\text{前期の誤嚥性肺炎退院患者のうち、4週間以内に呼吸器疾患（MDC04）で自院に再入院した患者数}}{\text{前期の誤嚥性肺炎の退院患者数}}$$

誤嚥性肺炎再入院率は食物や唾液などを気管、肺などに誤って飲み込むことを誤嚥といいます。喀出できなかつたり、繰り返すと誤嚥性肺炎となります。

指標の説明 摂食指導や吸引等により、誤嚥性肺炎の再発をなるべく避けようとしています。前回退院後4週以内での再入院の程度をみています。

計算について	参考としたガイドライン等	「DPC導入の影響評価に係る調査」 実施説明資料 <a href="http://www.prrism.com/dpc/setumei_20180406.pdf">http://www.prrism.com/dpc/setumei_20180406.pdf</a>
	データ除外	5週以後の再入院
	補正などの計算方法	なし
	データ基準日	2019年4月25日

考察 施設間の差が改善していることが示されている。施設の対応改善を図る指標として有用である。

一般26

誤嚥性肺炎再入院率

データのまとめ	対象病院群	精神科標榜なし、総合病院精神科無床、総合病院精神科有床							
	調査期間	2015年度	2016年度	2017年度	2018年度	2018年4-6月	7-9月	10-12月	2019年1-3月
データ登録病院数			139	141	140	137	137	135	127
分母合計			15119	15987	15787	3859	4180	3956	3792
75パーセンタイル			8.1%	8.7%	8.6%	7.7%	11.1%	10.0%	10.4%
中央値			6.2%	5.3%	5.8%	3.4%	6.1%	5.9%	5.9%
25パーセンタイル			3.8%	3.0%	3.4%	0.0%	0.0%	0.0%	0.0%
平均値			6.9%	6.6%	6.8%	6.3%	7.4%	6.6%	6.3%
平均値(0を除く)			7.4%	7.3%	7.2%	9.8%	10.2%	9.2%	9.1%

【時系列】 ●は平均値、他は上方から最大値、75パーセンタイル値、中央値、25パーセンタイル値、最小値 (2016年4月計測開始)

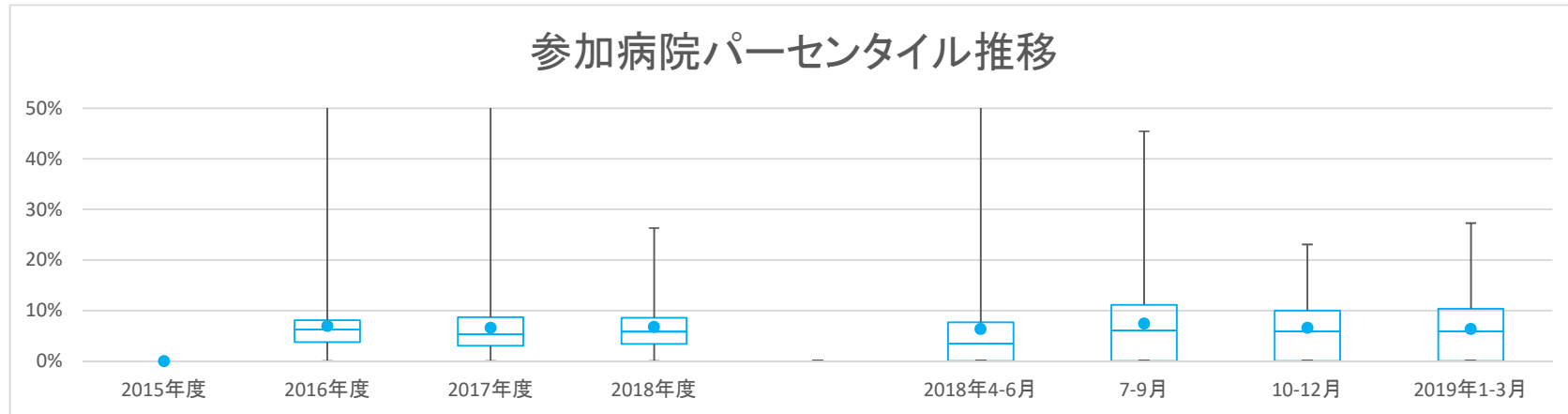

【直近データ分布】

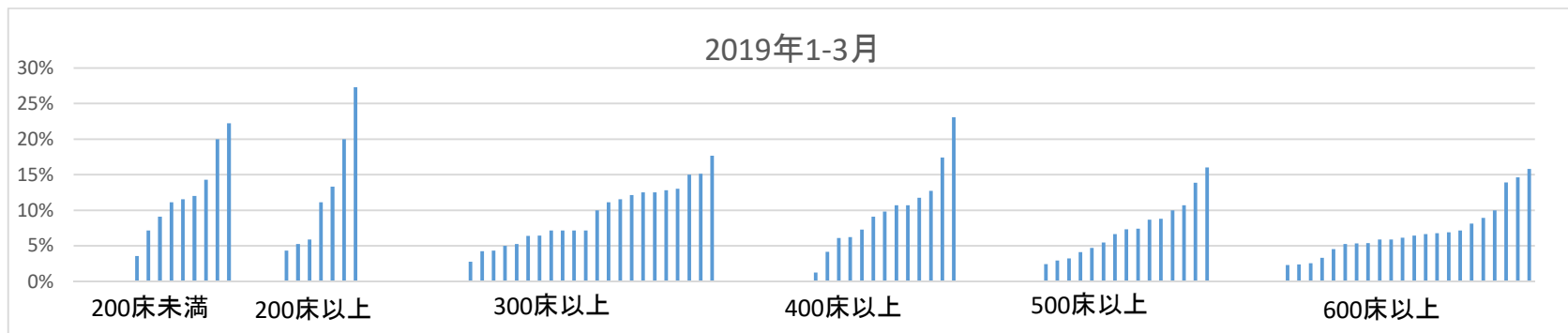





一般26

誤嚥性肺炎再入院率  
 (空白):該当なし、有効な登録数値なし、結果数値表示対象外 (\*):全体集計より除外

病院名	許可病床数	2015年度			2016年度			2017年度			2018年度			2018年4-6月			7-9月			10-12月			2019年1-3月		
		* 指標値	分母	分子	* 指標値	分母	分子	* 指標値	分母	分子	* 指標値	分母	分子	* 指標値	分母	分子	* 指標値	分母	分子	* 指標値	分母	分子	* 指標値	分母	分子
岡山市立市民病院	400以上				5.3%	151	8																		
瀬戸内市立瀬戸内市民病院	200未満				16.3%	49	8	14.6%	48	7	10.3%	39	4	14.3%	7	1	15.4%	13	2	9.1%	11	1	0.0%	8	0
県立広島病院	600以上				3.7%	241	9	4.2%	259	11	5.4%	241	13	2.7%	73	2	8.2%	49	4	5.0%	60	3	6.8%	59	4
広島市立安佐市民病院	500以上							1.2%	81	1	2.2%	92	2	0.0%	29	0	0.0%	21	0	11.1%	18	2	0.0%	24	0
広島市立広島市民病院	600以上				6.1%	98	6	1.5%	66	1	1.1%	92	1	0.0%	15	0	3.7%	27	1	0.0%	31	0	0.0%	19	0
尾道市立市民病院	300以上				0.0%	26	0																		
福山市民病院	500以上							0.0%	62	0	2.3%	44	1	7.1%	14	1	0.0%	7	0	0.0%	9	0	0.0%	14	0
市立三次中央病院	300以上				3.0%	67	2	0.0%	80	0	8.6%	70	6	0.0%	12	0	17.4%	23	4	13.3%	15	2	0.0%	20	0
山口県立総合医療センター	500以上				2.4%	82	2	0.0%	65	0	1.9%	52	1	11.1%	9	1	0.0%	16	0	0.0%	15	0	0.0%	12	0
徳島県立中央病院	400以上				1.0%	102	1	1.5%	135	2	2.7%	148	4	1.8%	57	1	3.2%	31	1	5.7%	35	2	0.0%	25	0
徳島県立三好病院	200以上				9.5%	63	6	10.5%	105	11	13.6%	66	9	12.0%	25	3	13.3%	15	2	15.4%	26	4			
つるぎ町立半田病院	200未満				6.8%	59	4	15.4%	65	10	7.0%	57	4	5.0%	20	1	22.2%	9	2	10.0%	10	1	0.0%	18	0
香川県立白鳥病院	200未満										25.0%	8	2	100.0%	2	2	0.0%	6	0						
香川県立中央病院	500以上				3.8%	79	3	1.3%	75	1	3.7%	82	3	0.0%	20	0	12.5%	24	3	0.0%	18	0	0.0%	20	0
坂出市立病院	200未満							7.6%	66	5	7.7%	91	7	0.0%	20	0	19.0%	21	4	0.0%	25	0	12.0%	25	3
高松市立みんなの病院	300以上				15.4%	149	23	7.8%	153	12	6.2%	178	11	7.0%	43	3	6.5%	46	3	4.8%	42	2	6.4%	47	3
さぬき市民病院	200未満				6.1%	114	7	13.3%	113	15	7.6%	105	8	3.3%	30	1	6.7%	30	2	22.7%	22	5	0.0%	23	0
三豊総合病院	400以上				1.6%	249	4	2.5%	162	4	0.0%	176	0	0.0%	34	0	0.0%	62	0	0.0%	36	0	0.0%	44	0
愛媛県立中央病院	600以上				1.2%	81	1	2.8%	71	2	12.5%	64	8	16.7%	18	3	8.7%	23	2	15.4%	13	2	10.0%	10	1
西予市立野村病院	200未満				8.6%	35	3	2.5%	40	1	25.7%	35	9	50.0%	6	3	28.6%	7	2	16.7%	12	2	20.0%	10	2
高知県立あき総合病院	200以上				7.1%	56	4	15.2%	105	16	7.6%	79	6	0.0%	30	0	19.2%	26	5				4.3%	23	1
福岡市民病院	200以上				0.0%	41	0	3.0%	33	1	5.6%	54	3	9.1%	22	2	0.0%	15	0	0.0%	8	0	11.1%	9	1
大牟田市立病院	300以上				12.9%	31	4	2.9%	35	1	0.0%	29	0	0.0%	9	0	0.0%	9	0	0.0%	5	0	0.0%	6	0
田川市立病院	300以上				7.2%	139	10	12.2%	131	16	6.5%	139	9	5.4%	37	2	7.1%	42	3	6.9%	29	2	6.5%	31	2
筑後市立病院	200以上				0.0%	78	0	6.4%	94	6	1.1%	93	1	2.9%	34	1	0.0%	22	0	0.0%	11	0	0.0%	26	0
佐賀県医療センター好生館	400以上				0.0%	44	0	0.0%	40	0	0.0%	37	0	0.0%	5	0	0.0%	10	0	0.0%	10	0	0.0%	12	0
長崎みなとメディカルセンター	500以上							6.9%	174	12	1.2%	167	2	0.0%	45	0	5.0%	40	2	0.0%	40	0	0.0%	42	0
荒尾市民病院	200以上				0.0%	8	0				0.0%	39	0	0.0%	9	0	0.0%	9	0	0.0%	10	0	0.0%	11	0
宮崎県立宮崎病院	600以上				6.4%	78	5	2.4%	82	2	0.0%	79	0	0.0%	21	0	0.0%	19	0	0.0%	16	0	0.0%	23	0
沖縄県立中部病院	500以上				14.5%	242	35	13.0%	331	43	24.8%	161	40	29.8%	84	25	19.5%	77	15						
沖縄県立宮古病院	300以上				11.8%	85	10	10.6%	113	12	7.1%	84	6	11.8%	17	2	9.1%	22	2	3.8%	26	1	5.3%	19	1



## 一般27 急性心筋梗塞アスピリン処方率

$$\text{急性心筋梗塞アスピリン処方率} = \frac{\text{急性心筋梗塞退院患者のうち、入院2日以内にアスピリンの処方された患者数}}{\text{急性心筋梗塞の退院患者数}}$$

急性心筋梗塞アスピリン処方率とは 血液が固まる(血栓を作る)ときに、血小板が働きます。アスピリンは血小板の働きを抑えることにより、血液が固まるのを抑制します。

指標の説明 急性心筋梗塞ではアスピリンは単独投与でも死亡率や再梗塞率を減少させることが研究で明らかにされております。アスピリンアレルギーの場合は投与されません。心筋梗塞の治療として早期に投与される率をみています。

計算について 参考としたガイドライン等 ST上昇型急性心筋梗塞の診療に関するガイドライン(2013年改訂版)  
[http://www.j-circ.or.jp/guideline/pdf/JCS2013\\_kimura\\_h.pdf](http://www.j-circ.or.jp/guideline/pdf/JCS2013_kimura_h.pdf)  
 データ除外 なし  
 補正などの計算方法 なし  
 データ基準日 2019年4月25日

考察 簡便で世界的に標準化された良い指標である。指標の改善傾向はみられている。予後改善が期待されることから、病院の規模に関らず今後一層の処方の徹底化が望まれる。大病院においてもバラツキがあるので、目標として平均値を90%以上としたい。また、中央値と平均値が近づいてきてはいると思われるが、まだ乖離し中央値の方が高いので、処方率の低い施設には積極的な処方に努めて頂きたい。



一般27

急性心筋梗塞アスピリン処方率

データのまとめ	対象病院群	精神科標榜なし、総合病院精神科無床、総合病院精神科有床							
	調査期間	2015年度	2016年度	2017年度	2018年度	2018年4-6月	7-9月	10-12月	2019年1-3月
データ登録病院数			134	139	137	128	127	124	116
分母合計			7215	7974	7896	1974	1903	2039	1980
75パーセンタイル			91.9%	93.1%	92.6%	100.0%	97.2%	98.3%	100.0%
中央値			85.1%	88.6%	88.5%	90.6%	88.9%	90.0%	91.5%
25パーセンタイル			71.4%	78.1%	80.0%	81.7%	78.4%	83.3%	82.5%
平均値			74.7%	77.7%	79.8%	82.4%	81.8%	84.5%	86.5%
平均値(0を除く)			79.5%	83.7%	83.5%	88.6%	87.3%	88.7%	88.8%

【時系列】 ●は平均値、他は上方から最大値、75パーセンタイル値、中央値、25パーセンタイル値、最小値 (2016年4月計測開始)

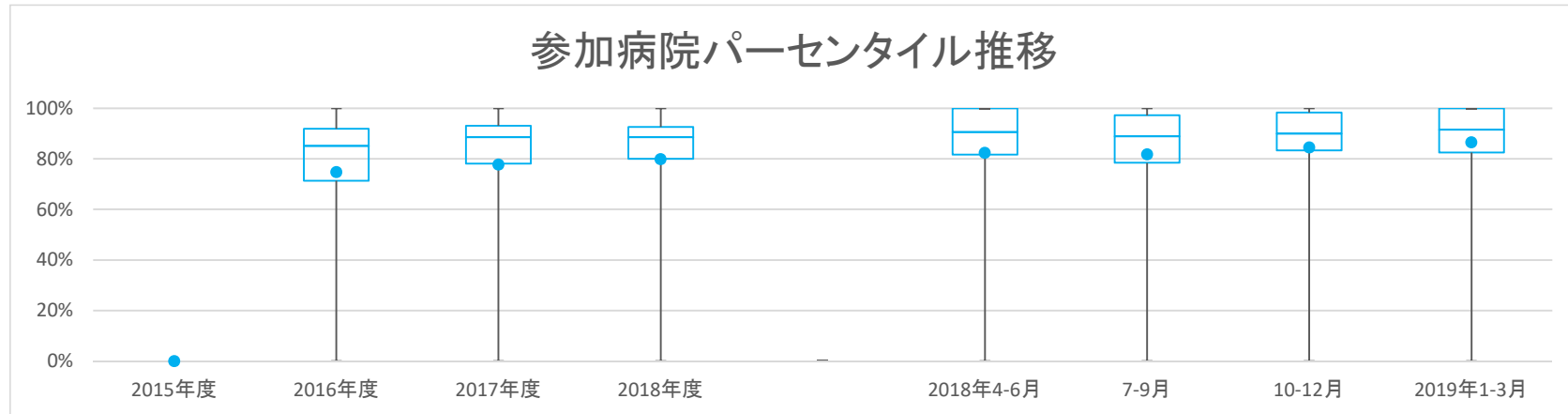

【直近データ分布】

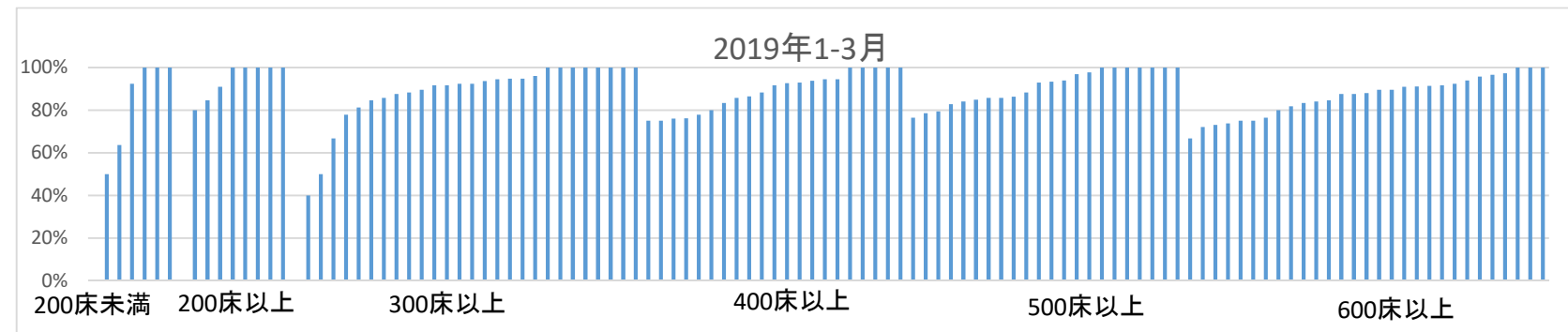



一般27

急性心筋梗塞アスピリン処方率

(空白): 該当なし、有効な登録数値なし、結果数値表示対象外 (\*): 全体集計より除外

病院名	2015年度			2016年度			2017年度			2018年度			2018年4-6月			7-9月			10-12月			2019年1-3月		
	許可病床数*	指標値	分母 分子	* 指標値	分母 分子	* 指標値	分母 分子	* 指標値	分母 分子	* 指標値	分母 分子	* 指標値	分母 分子	* 指標値	分母 分子	* 指標値	分母 分子	* 指標値	分母 分子	* 指標値	分母 分子	* 指標値	分母 分子	
飯田市立病院	400以上		93.0%	57	53	90.6%	53	48	85.7%	63	54	84.6%	13	11	87.5%	8	7	85.0%	20	17	86.4%	22	19	
岡谷市民病院	200以上		92.9%	28	26	89.7%	29	26	93.5%	31	29	100.0%	6	6	83.3%	6	5	100.0%	8	8	90.9%	11	10	
佐久市立国保浅間総合病院	300以上		66.7%	3	2	0.0%	4	0																
長野市民病院	400以上		83.3%	48	40	90.9%	55	50	84.9%	73	62	86.7%	15	13	78.9%	19	15	88.9%	18	16	85.7%	21	18	
松本市立病院	200未満								33.3%	3	1	0.0%	1	0	0.0%	1	0				100.0%	1	1	
伊那中央病院	300以上		89.3%	75	67	86.7%	90	78	98.3%	60	59	100.0%	17	17	100.0%	14	14	100.0%	11	11	94.4%	18	17	
昭和伊南総合病院	300以上		64.5%	31	20	73.8%	42	31	95.2%	21	20	100.0%	4	4	100.0%	10	10	85.7%	7	6				
国保依田窪病院	200未満								0.0%	1	0				0.0%	1	0							
岐阜県総合医療センター	600以上		91.8%	194	178	89.0%	181	161	93.0%	172	160	90.2%	51	46	97.6%	42	41	94.1%	34	32	91.1%	45	41	
岐阜県立多治見病院	600以上		95.2%	84	80																			
大垣市民病院	600以上		91.1%	203	185	90.1%	172	155	93.3%	179	167	90.9%	44	40	90.9%	44	40	97.6%	42	41	93.9%	49	46	
岐阜市民病院	600以上		81.0%	58	47	87.7%	65	57	86.9%	61	53	100.0%	14	14	87.5%	16	14	93.8%	16	15	66.7%	15	10	
総合病院中津川市民病院	300以上		94.7%	19	18	89.5%	19	17	82.6%	46	38	78.6%	14	11	87.5%	8	7	87.5%	8	7	81.3%	16	13	
名古屋市長東部医療センター	400以上								88.2%	68	60	89.5%	19	17	86.7%	15	13	83.3%	18	15	93.8%	16	15	
名古屋市長緑市民病院	300以上		27.3%	11	3	0.0%	13	0	75.0%	4	3				100.0%	1	1	100.0%	1	1	50.0%	2	1	
一宮市立市民病院	500以上		100.0%	25	25																			
岡崎市民病院	600以上		92.8%	153	142	94.4%	124	117	91.3%	161	147	87.2%	47	41	92.1%	38	35	90.0%	40	36	97.2%	36	35	
春日井市民病院	500以上		94.0%	116	109	93.9%	131	123	92.1%	101	93	94.4%	18	17	100.0%	25	25	89.7%	29	26	86.2%	29	25	
小牧市民病院	500以上		78.8%	99	78	93.0%	143	133	90.3%	144	130	91.7%	36	33	93.9%	33	31	90.5%	42	38	84.8%	33	28	
豊橋市民病院	600以上		81.5%	54	44	93.1%	58	54	86.4%	59	51	88.2%	17	15	92.9%	14	13	84.6%	13	11	80.0%	15	12	
西尾市民病院	300以上		96.9%	32	31	88.6%	35	31	90.6%	53	48	100.0%	17	17	90.9%	11	10	75.0%	12	9	92.3%	13	12	
碧南市民病院	300以上		83.0%	47	39	88.6%	35	31	96.0%	25	24	100.0%	10	10	100.0%	6	6	88.9%	9	8				
公立西知多総合病院	400以上								91.2%	68	62	100.0%	22	22	69.2%	13	9	94.7%	19	18	92.9%	14	13	
公立陶生病院	600以上		90.6%	85	77	64.3%	56	36																
名張市立病院	200以上		87.0%	46	40																			
松阪市民病院	300以上		81.1%	37	30	83.8%	37	31	83.0%	47	39	91.7%	12	11	72.7%	11	8	86.7%	15	13	77.8%	9	7	
大津市民病院	400以上		96.9%	32	31	100.0%	18	18																
市立長浜病院	600以上		53.6%	56	30	58.1%	62	36	70.2%	57	40	56.3%	16	9	70.0%	10	7	73.7%	19	14	83.3%	12	10	
彦根市立病院	400以上		92.7%	55	51	92.7%	55	51	90.2%	41	37	88.9%	18	16	100.0%	7	7	100.0%	6	6	80.0%	10	8	
公立甲賀病院	400以上		88.2%	17	15	88.6%	35	31	87.0%	46	40	90.9%	11	10	80.0%	10	8	84.6%	13	11	91.7%	12	11	
京都市立病院	500以上		100.0%	50	50	100.0%	38	38	100.0%	49	49	100.0%	10	10	100.0%	8	8	100.0%	16	16	100.0%	15	15	
京丹後市立弥栄病院	200未満								70.0%	10	7	66.7%	3	2	33.3%	3	1	100.0%	2	2	100.0%	2	2	
大阪急性期・総合医療センター	600以上		96.3%	80	77	92.0%	87	80	88.8%	98	87	72.2%	18	13	96.4%	28	27	86.2%	29	25	95.7%	23	22	
大阪市立十三市民病院	200以上					100.0%	1	1	50.0%	2	1				100.0%	1	1	0.0%	1	0				
大阪市立総合医療センター	600以上		78.1%	64	50	80.8%	73	59	86.8%	68	59	81.3%	16	13	92.9%	14	13	85.7%	14	12	87.5%	24	21	
市立池田病院	300以上		50.0%	10	5	80.0%	15	12	75.9%	29	22	55.6%	9	5	75.0%	4	3	88.9%	9	8	85.7%	7	6	
市立東大阪医療センター	500以上		80.0%	45	36	84.7%	59	50	88.5%	61	54	100.0%	12	12	88.2%	17	15	83.3%	18	15	85.7%	14	12	
市立ひらかた病院	300以上		100.0%	12	12	78.6%	14	11																
箕面市立病院	300以上					25.0%	4	1	100.0%	6	6	100.0%	1	1	100.0%	1	1	100.0%	2	2	100.0%	2	2	
八尾市立病院	300以上		75.5%	49	37	91.1%	45	41	90.9%	44	40	90.9%	11	10	88.9%	9	8	88.2%	17	15	100.0%	7	7	
兵庫県立淡路医療センター	400以上					69.4%	36	25	94.0%	67	63	90.9%	11	10	91.7%	24	22	100.0%	14	14	94.4%	18	17	
兵庫県立姫路循環器病センター	300以上					88.6%	219	194																
兵庫県立尼崎総合医療センター	600以上					75.6%	78	59	77.6%	156	121	87.2%	39	34	62.8%	43	27	88.9%	36	32	73.7%	38	28	
神戸市立医療センター中央市民病院	600以上		93.0%	114	106	87.9%	132	116	89.4%	113	101	86.7%	30	26	87.5%	24	21	94.1%	34	32	88.0%	25	22	
赤穂市民病院	300以上		84.4%	32	27	93.5%	46	43	88.6%	35	31	90.0%	10	9	100.0%	7	7	80.0%	10	8	87.5%	8	7	
市立芦屋病院	200未満		0.0%	1	0	100.0%	2	2	0.0%	2	0	0.0%	1	0				0.0%	1	0				
市立伊丹病院	400以上		80.0%	30	24	72.2%	18	13	93.3%	15	14	100.0%	6	6	75.0%	4	3				100.0%	5	5	
三田市民病院	300以上		80.3%	71	57	88.7%	97	86	92.1%	89	82	90.0%	20	18	93.3%	15	14	89.7%	29	26	96.0%	25	24	
宝塚市立病院	400以上		79.2%	24	19																			
西宮市立中央病院	200以上								100.0%	4	4	100.0%	2	2	100.0%	2	2							
加古川中央市民病院	600以上					81.2%	138	112	92.1%	202	186	90.0%	50	45	94.1%	51	48	92.7%	55	51	91.3%	46	42	
公立神崎総合病院	200未満		66.7%	3	2	0.0%	1	0																
北播磨総合医療センター	400以上					50.0%	10	5																
奈良県総合医療センター	500以上		88.9%	63	56	95.7%	70	67	95.3%	43	41	100.0%	5	5	93.3%	15	14	88.9%	9	8	100.0%	14	14	
奈良県西和医療センター	300以上		29.2%	24	7																			
大和高田市立病院	300以上		0.0%	1	0	50.0%	2	1	33.3%	3	1	50.0%	2	1	0.0%	1	0							
国保中央病院	200以上		0.0%	1	0																			
有田市立病院	200未満								60.0%	5	3				100.0%	1	1	50.0%	4	2				
橋本市立病院	300以上		87.3%	55	48	93.8%	48	45	84.5%	58	49	90.9%	11	10	92.3%	13	12	70.6%	17	12	88.2%	17	15	
鳥取県立厚生病院	300以上		78.4%	37	29	89.2%	37	33	96.3%	27	26	100.0%	10	10	83.3%	6	5	100.0%	3	3	100.0%	8	8	
鳥取県立中央病院	400以上		67.2%	58	39	80.9%	47	38	78.9%	19	15				78.9%	19	15							
鳥取県立中央病院	600以上		88.4%	95	84	88.0%	83	73	97.1%	68	66	100.0%	15	15	100.0%	17	17	100.0%	17	17	89.5%	19	17	
安来市立病院	200未満		11.5%	26	3	40.0%	5	2	14.3%	7	1	0.0%	5	0	0.0%	1	0	100.0%	1	1				
隠岐広域連立立隠岐病院	200未満		33.3%	6	2	15.4%	13	2																
隠岐広域連立立隠岐島前病院	200未満		0.0%	1	0	100.0%	1	1																
岡山市立市民病院	400以上		86.4%	44	38																			
瀬戸内市立瀬戸内市民病院	200未満		0.0%	2	0	25.0%	4	1	0.0%	1	0										0.0%	1	0	
県立広島病院	600以上		95.1%	82	78	95.7%	92	88	97.8%	90	88	95.2%	21	20	100.0%	14	14	96.2%	26	25	100.0%	29	29	

医療の質の評価・公表等推進事業

一般27

急性心筋梗塞アスピリン処方率

(空白):該当なし、有効な登録数値なし、結果数値表示対象外 (\*):全体集計より除外

病院名	許可病床数	2015年度			2016年度			2017年度			2018年度			2018年4-6月			7-9月			10-12月			2019年1-3月		
		* 指標値	分母	分子	* 指標値	分母	分子	* 指標値	分母	分子	* 指標値	分母	分子	* 指標値	分母	分子	* 指標値	分母	分子	* 指標値	分母	分子	* 指標値	分母	分子
広島市立安佐市民病院	500以上				91.5%	71	65	86.5%	111	96	93.8%	32	30	85.0%	20	17	83.3%	30	25	82.8%	29	24			
広島市立広島市民病院	600以上				83.3%	156	130	91.3%	104	95	83.3%	162	135	80.5%	41	33	88.6%	35	31	80.9%	47	38	84.6%	39	33
尾道市立市民病院	300以上				14.3%	7	1																		
福山市民病院	500以上				93.8%	97	91	96.8%	125	121	93.1%	130	121	95.5%	22	21	100.0%	43	43	78.8%	33	26	96.9%	32	31
市立三次中央病院	300以上				92.6%	27	25	100.0%	32	32	86.8%	38	33	87.5%	8	7	90.0%	10	9	75.0%	8	6	91.7%	12	11
山口県立総合医療センター	500以上				88.9%	90	80	87.0%	69	60	87.3%	71	62	89.5%	19	17	88.2%	17	15	90.5%	21	19	78.6%	14	11
徳島県立中央病院	400以上				96.6%	118	114	95.9%	145	139	93.9%	131	123	94.4%	36	34	96.8%	31	30	91.9%	37	34	92.6%	27	25
徳島県立三好病院	200以上				100.0%	13	13	100.0%	10	10	91.7%	12	11	100.0%	2	2	75.0%	4	3	100.0%	6	6			
つるぎ町立半田病院	200未満										100.0%	1	1						100.0%	1	1				
香川県立白鳥病院	200未満										76.9%	13	10	0.0%	1	0	100.0%	2	2	75.0%	8	6	100.0%	2	2
香川県立中央病院	500以上				88.0%	75	66	94.2%	86	81	95.1%	102	97	100.0%	25	25	87.5%	32	28	95.2%	21	20	100.0%	24	24
坂出市立病院	200未満							100.0%	32	32	97.6%	42	41	100.0%	12	12	100.0%	7	7	100.0%	10	10	92.3%	13	12
高松市立みんなの病院	300以上				0.0%	1	0	33.3%	3	1	33.3%	3	1	0.0%	1	0	0.0%	1	0	100.0%	1	1			
さぬき市民病院	200未満				25.0%	4	1	50.0%	2	1	0.0%	1	0	0.0%	1	0									
三豊総合病院	400以上				84.1%	82	69	87.3%	71	62	83.8%	68	57	88.2%	17	15	90.0%	10	9	85.0%	20	17	76.2%	21	16
愛媛県立中央病院	600以上				88.4%	138	122	90.3%	144	130	89.1%	129	115	90.2%	41	37	85.3%	34	29	90.5%	21	19	90.9%	33	30
西予市立野村病院	200未満				0.0%	2	0	0.0%	1	0	0.0%	1	0						0.0%	1	0				
高知県立あき総合病院	200以上				91.7%	12	11	91.7%	24	22	100.0%	12	12	100.0%	4	4	100.0%	4	4				100.0%	4	4
福岡市民病院	200以上				87.2%	39	34	82.9%	41	34	88.9%	45	40	100.0%	12	12	73.3%	15	11	90.0%	10	9	100.0%	8	8
大牟田市立病院	300以上				16.7%	6	1				25.0%	4	1	0.0%	3	0			100.0%	1	1				
田川市立病院	300以上				88.3%	60	53	92.5%	40	37	77.8%	9	7	50.0%	2	1	100.0%	3	3	100.0%	3	3	0.0%	1	0
筑後市立病院	200以上				100.0%	3	3	20.0%	5	1	40.0%	5	2	0.0%	1	0	50.0%	2	1	0.0%	1	0	100.0%	1	1
佐賀県医療センター好生館	400以上				90.2%	92	83	90.5%	105	95	94.7%	75	71	100.0%	15	15	95.0%	20	19	90.9%	22	20	94.4%	18	17
長崎みなとメディカルセンター	500以上							95.7%	162	155	91.0%	122	111	89.5%	19	17	84.8%	33	28	96.4%	28	27	92.9%	42	39
荒尾市民病院	200以上				84.2%	19	16	70.0%	20	14	90.2%	41	37	100.0%	12	12	90.9%	11	10	80.0%	5	4	84.6%	13	11
宮崎県立宮崎病院	600以上				78.2%	55	43	76.6%	64	49	93.3%	45	42	92.3%	13	12	100.0%	10	10	90.0%	10	9	91.7%	12	11
沖縄県立中部病院	500以上				87.0%	69	60	90.0%	80	72	91.1%	45	41	89.5%	19	17	92.3%	26	24						
沖縄県立宮古病院	300以上				91.3%	23	21	87.9%	33	29	86.2%	29	25	85.7%	7	6	66.7%	6	4	90.9%	11	10	100.0%	5	5

一般28

急性心筋梗塞急性期PCI実施率

$$\text{急性心筋梗塞急性期PCI実施率} = \frac{\text{急性心筋梗塞退院患者のうち、急性期PCIが施行された患者数}}{\text{急性心筋梗塞の退院患者数}}$$

急性心筋梗塞急性期PCI実施率とは 急性心筋梗塞は心臓の筋肉への血管が詰まり血液が流れなくなる状態です。PCIは再度、血液を流すため、血管の拡張する手術です。

指標の説明 発症から救急搬送されてからの時間により影響を受けることがあります。病院への来院時既に重症になっていることがあります。PCIの施行には施設の条件等あり、病院間の比較には向きません。

計算について 参考としたガイドライン等 ST上昇型急性心筋梗塞の診療に関するガイドライン(2013年改訂版)  
[http://www.j-circ.or.jp/guideline/pdf/JCS2013\\_kimura\\_h.pdf](http://www.j-circ.or.jp/guideline/pdf/JCS2013_kimura_h.pdf)  
 データ除外 初回PCIが入院3日目以降のもの、または、施行されなかったもの  
 補正などの計算方法 なし  
 データ基準日 2019年4月25日

考察 病院の規模に関らず、全体的に高い施行率であるが、年度別では殆ど変化はない。この1年間でみると季節的変動がみられる。今後更にデータが精緻化されると思われる。病院規模に関わらずPCIが施行されているものと推測されるが、心カテを施行しない施設の扱いを今後考慮する必要がある。

一般28

急性心筋梗塞急性期PCI実施率

データのまとめ	対象病院群	精神科標榜なし、総合病院精神科無床、総合病院精神科有床							
	調査期間	2015年度	2016年度	2017年度	2018年度	2018年4-6月	7-9月	10-12月	2019年1-3月
データ登録病院数			131	138	135	125	123	121	115
分母合計			7175	7973	7878	1959	1884	2044	1991
75パーセンタイル			90.1%	89.9%	88.9%	93.3%	90.5%	91.7%	91.8%
中央値			82.6%	83.6%	80.0%	82.4%	81.8%	81.8%	83.3%
25パーセンタイル			68.1%	70.1%	67.8%	63.6%	66.7%	70.9%	69.0%
平均値			70.1%	70.6%	69.6%	72.4%	73.9%	75.0%	76.9%
平均値(0を除く)			80.6%	81.9%	80.3%	80.1%	81.1%	81.7%	81.1%

【時系列】 ●は平均値、他は上方から最大値、75パーセンタイル値、中央値、25パーセンタイル値、最小値 (2016年4月計測開始)

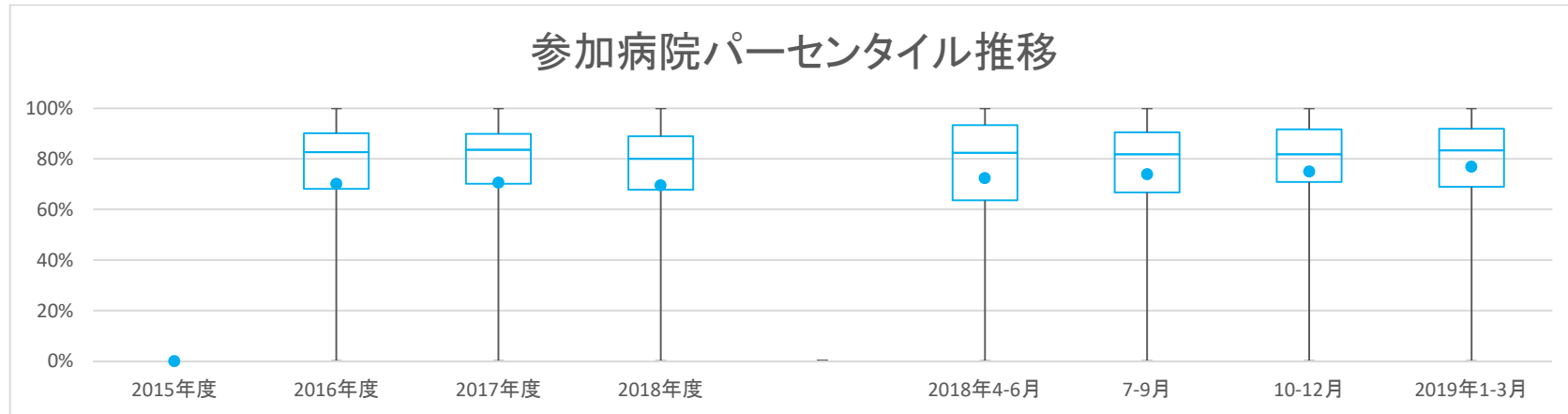

【直近データ分布】

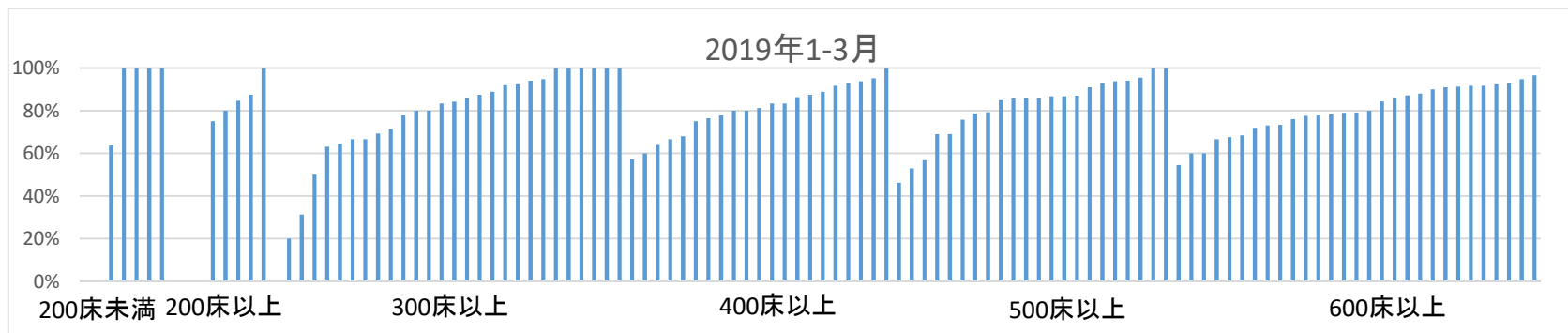



一般28

急性心筋梗塞急性期POI実施率

(空白):該当なし、有効な登録数値なし、結果数値表示対象外 (\*)全体集計より除外

病院名	許可病床数	2015年度			2016年度			2017年度			2018年度			2018年4-6月			7-9月			10-12月			2019年1-3月		
		* 指標値	分母	分子	* 指標値	分母	分子	* 指標値	分母	分子	* 指標値	分母	分子	* 指標値	分母	分子	* 指標値	分母	分子	* 指標値	分母	分子	* 指標値	分母	分子
市立札幌病院	600以上				71.7%	53	38	83.7%	49	41	75.6%	41	31	63.6%	11	7	90.0%	10	9	100.0%	9	9	54.5%	11	6
市立旭川病院	400以上				68.6%	86	59	56.0%	109	61	60.0%	100	60	65.2%	23	15	56.5%	23	13	55.2%	29	16	64.0%	25	16
市立釧路総合病院	600以上				91.3%	80	73	80.4%	46	37	73.7%	57	42	52.6%	19	10	61.5%	13	8	100.0%	12	12	92.3%	13	12
砂川市立病院	400以上				79.2%	72	57	82.3%	79	65	67.2%	64	43	80.0%	15	12	50.0%	16	8	62.5%	16	10	76.5%	17	13
市立千歳市民病院	200未満				90.7%	43	39	97.8%	46	45	83.7%	43	36	100.0%	12	12	83.3%	12	10	87.5%	8	7	63.6%	11	7
苫小牧市立病院	300以上				89.8%	49	44	93.1%	29	27	95.9%	49	47	94.1%	17	16	100.0%	8	8	100.0%	11	11	92.3%	13	12
名寄市立総合病院	300以上				88.9%	54	48	88.2%	76	67	83.3%	78	65	85.7%	14	12	81.8%	22	18	82.6%	23	19	84.2%	19	16
市立函館病院	600以上				93.5%	108	101	90.7%	97	88	81.7%	93	76	81.8%	22	18	74.1%	27	20	80.0%	20	16	91.7%	24	22
市立室蘭総合病院	500以上				0.0%	4	0	0.0%	2	0															
青森県立中央病院	600以上				73.8%	65	48	83.5%	91	76	72.8%	92	67	68.2%	22	15	75.9%	29	22	66.7%	21	14	80.0%	20	16
つがる総合病院	400以上			*	77.6%	49	38	78.6%	42	33	66.7%	33	22	77.8%	9	7	66.7%	12	8	50.0%	6	3	66.7%	6	4
十和田市立中央病院	300以上				71.4%	7	5	77.3%	22	17	92.6%	27	25	100.0%	5	5	100.0%	6	6	87.5%	8	7	87.5%	8	7
八戸市立市民病院	600以上				83.7%	98	82	91.5%	71	65	78.8%	66	52	81.8%	22	18	82.6%	23	19	71.4%	21	15			
岩手県立大船渡病院	400以上				67.6%	34	23	78.3%	46	36	80.0%	50	40	78.6%	14	11	63.6%	11	7	88.2%	17	15	87.5%	8	7
岩手県立久慈病院	300以上				70.8%	24	17	70.4%	27	19	85.7%	21	18	50.0%	6	3				100.0%	5	5	100.0%	10	10
岩手県立中央病院	600以上				76.9%	117	90	86.8%	106	92	77.7%	112	87	75.9%	29	22	80.8%	26	21	81.3%	32	26	72.0%	25	18
大崎市民病院	500以上				86.9%	99	86	92.5%	80	74	82.0%	100	82	84.0%	25	21	77.8%	18	14	79.2%	24	19	84.8%	33	28
栗原市立栗原中央病院	300以上							87.2%	47	41	72.9%	48	35	63.6%	11	7	77.8%	9	7	72.2%	18	13	80.0%	10	8
みやぎ県南中核病院	300以上				78.9%	76	60	94.1%	101	95	67.1%	82	55	87.5%	8	7	82.6%	23	19	45.0%	20	9	64.5%	31	20
市立秋田総合病院	400以上				92.9%	28	26	93.8%	32	30	88.9%	27	24	100.0%	5	5	85.7%	7	6	90.9%	11	10	75.0%	4	3
大館市立総合病院	400以上				0.0%	2	0	0.0%	4	0	0.0%	2	0	0.0%	2	0									
市立横手病院	200以上							0.0%	1	0	0.0%	3	0				0.0%	1	0	0.0%	1	0	0.0%	1	0
市立大森病院	200未満				0.0%	2	0																		
山形県立河北病院	200未満										0.0%	2	0	0.0%	2	0									
山形県立中央病院	600以上				86.7%	90	78	89.9%	119	107	81.1%	127	103	86.8%	38	33	88.0%	25	22	83.3%	30	25	67.6%	34	23
日本海総合病院	600以上				77.3%	44	34	88.0%	75	66	85.1%	67	57	94.7%	19	18	73.7%	19	14	84.2%	19	16	90.0%	10	9
山形市立病院済生館	500以上				50.0%	40	20	70.7%	41	29	56.8%	44	25	53.8%	13	7	83.3%	6	5	50.0%	8	4	52.9%	17	9
公立置賜総合病院	500以上				95.5%	44	42	98.2%	56	55															
北村山公立病院	300以上										76.9%	13	10	100.0%	4	4				66.7%	3	2	66.7%	6	4
茨城県立中央病院	500以上							87.0%	77	67	73.7%	95	70	80.0%	30	24	70.8%	24	17	75.0%	12	9	69.0%	29	20
公立富岡総合病院	300以上				75.7%	37	28	88.1%	42	37	78.6%	56	44	64.7%	17	11	91.7%	12	11	80.0%	15	12	83.3%	12	10
さいたま市立病院	500以上				81.7%	82	67	89.3%	56	50	91.2%	68	62	88.2%	17	15	92.9%	14	13	90.0%	20	18	94.1%	17	16
春日部市立医療センター	300以上				88.2%	17	15	96.3%	27	26	88.9%	36	32	80.0%	10	8	100.0%	8	8	84.6%	13	11	100.0%	5	5
川口市立医療センター	500以上				88.9%	72	64	89.7%	58	52	95.2%	42	40	100.0%	10	10	100.0%	9	9	91.7%	12	11	90.9%	11	10
越谷市立病院	400以上										73.7%	19	14	33.3%	3	1	80.0%	5	4	60.0%	5	3	100.0%	6	6
東松山市立市民病院	200未満				0.0%	3	0	0.0%	1	0															
千葉市立青葉病院	300以上				79.6%	54	43	83.3%	48	40															
松戸市立総合医療センター	600以上				85.7%	14	12	82.1%	28	23	69.2%	26	18	42.9%	7	3	66.7%	6	4	100.0%	8	8	60.0%	5	3
国保旭中央病院	600以上				85.9%	185	159	92.1%	203	187	89.1%	238	212	83.6%	61	51	94.8%	58	55	85.5%	62	53	93.0%	57	53
東千葉メディカルセンター	300以上				55.1%	107	59	73.7%	76	56															
東京都健康長寿医療センター	500以上				84.4%	64	54	84.6%	52	44	61.9%	63	39	94.1%	17	16	56.3%	16	9	47.1%	17	8	46.2%	13	6
青梅市立総合病院	500以上				86.9%	84	73	93.5%	108	101	89.6%	163	146	90.9%	33	30	92.7%	41	38	80.0%	45	36	95.5%	44	42
町田市民病院	400以上				85.4%	48	41	82.5%	63	52	81.3%	48	39	83.3%	12	10	78.6%	14	11	84.6%	13	11	77.8%	9	7
公立昭和病院	500以上				82.2%	107	88	88.6%	79	70	80.2%	86	69	62.5%	16	10	89.5%	19	17	78.3%	23	18	85.7%	28	24
川崎市立多摩病院	300以上				87.2%	39	34	86.7%	30	26	85.0%	60	51	100.0%	13	13	86.7%	15	13	100.0%	13	13	63.2%	19	12
平塚市民病院	400以上				58.2%	55	32	82.2%	90	74	74.7%	75	56	58.8%	17	10	87.5%	16	14	88.2%	17	15	68.0%	25	17
横須賀市立うわまち病院	400以上				100.0%	54	54																		
静岡県立総合病院	600以上				94.0%	150	141	86.3%	139	120	85.7%	140	120	77.5%	40	31	87.5%	32	28	94.4%	36	34	84.4%	32	27
静岡県立静岡病院	500以上				62.0%	92	57	75.3%	150	113	65.9%	167	110	68.6%	35	24	63.2%	38	24	74.0%	50	37	56.8%	44	25
伊東市民病院	200以上				0.0%	11	0	0.0%	14	0	0.0%	13	0	0.0%	5	0	0.0%	1	0	0.0%	5	0	0.0%	2	0
磐田市立総合病院	500以上				52.2%	90	47	63.3%	79	50	80.0%	80	64	82.4%	17	14	66.7%	18	12	81.8%	22	18	87.0%	23	20
市立島田市民病院	500以上				93.7%	95	89																		
菊川市立総合病院	200以上										60.9%	23	14	40.0%	5	2	42.9%	7	3	83.3%	6	5	80.0%	5	4
公立森町病院	200未満							0.0%	3	0															
新潟県立十日町病院	200以上				0.0%	4	0	0.0%	5	0	0.0%	3	0	0.0%	1	0	0.0%	2	0						
富山県立中央病院	600以上				92.6%	68	63	93.6%	110	103	95.5%	88	84	95.7%	23	22	92.0%	25	23	100.0%	21	21	94.7%	19	18
市立砺波総合病院	500以上				77.8%	36	28	82.6%	46	38	74.4%	39	29	75.0%	4	3	77.8%	9	7	54.5%	11	6	86.7%	15	13
富山市立富山市民病院	500以上				79.4%	34	27	88.1%	42	37	93.0%	43	40	100.0%	15	15	100.0%	9	9	83.3%	12	10	85.7%	7	6
石川県立中央病院	600以上				76.5%	85	65	82.2%	73	60	71.0%	93	66	70.8%	24	17	75.0%	20	15	62.5%	24	15	76.0%	25	19
公立羽咋病院	200未満				60.0%	5	3	100.0%	3	3	100.0%	5	5	100.0%	2	2				100.0%	1	1	100.0%	2	2
公立松任石川中央病院	300以上				85.3%	68	58	98.1%	53	52	91.3%	69	63	87.5%	16	14	100.0%	12	12	86.4%	22	19	94.7%	19	18
加賀市医療センター	300以上							77.8%	9	7															
福井県立病院	600以上				86.3%	102	88	90.8%	119	108	75.5%	106	80	83.3%	30	25	64.3%	14	9	75.0%	36	27	73.1%	26	19
市立敦賀病院	300以上				83.3%	30	25	89.7%	29	26	83.9%	31	26	75.0%	4	3	42.9%	7	3	100.0%	7	7	100.0%	13	13
杉田玄白記念公立小浜病院	400以上				70.0%	30	21	68.4%	19	13	57.9%	19	11	33.3%	3	1	66.7%	6	4	40.0%	5	2			

一般28

急性心筋梗塞急性期PCI実施率

(空白):該当なし、有効な登録数値なし、結果数値表示対象外

(\*)：全体集計より除外

病院名	許可病床数	2015年度			2016年度			2017年度			2018年度			2018年4-6月			7-9月			10-12月			2019年1-3月		
		* 指標値	分母	分子	* 指標値	分母	分子	* 指標値	分母	分子	* 指標値	分母	分子	* 指標値	分母	分子	* 指標値	分母	分子	* 指標値	分母	分子	* 指標値	分母	分子
岡谷市民病院	200以上				96.4%	28	27	86.2%	29	25	90.3%	31	28	83.3%	6	5	100.0%	6	6	75.0%	8	6	100.0%	11	11
佐久市立国保浅間総合病院	300以上				0.0%	3	0	25.0%	4	1															
長野市民病院	400以上				81.3%	48	39	92.7%	55	51	93.2%	73	68	93.3%	15	14	89.5%	19	17	94.4%	18	17	95.2%	21	20
松本市立病院	200未満										0.0%	3	0	0.0%	1	0	0.0%	1	0				0.0%	1	0
伊那中央病院	300以上				86.7%	75	65	75.6%	90	68	80.0%	60	48	94.1%	17	16	85.7%	14	12	54.5%	11	6	77.8%	18	14
昭和伊南総合病院	300以上				71.0%	31	22	78.6%	42	33	100.0%	21	21	100.0%	4	4	100.0%	10	10	100.0%	7	7			
国保依田窪病院	200未満										0.0%	1	0				0.0%	1	0						
岐阜県総合医療センター	600以上				90.2%	194	175	86.2%	181	156	80.8%	172	139	82.4%	51	42	76.2%	42	32	88.2%	34	30	77.8%	45	35
岐阜県立多治見病院	600以上				89.3%	84	75																		
大垣市民病院	600以上				86.7%	203	176	79.7%	172	137	76.0%	179	136	61.4%	44	27	79.5%	44	35	85.7%	42	36	77.6%	49	38
岐阜市民病院	600以上				77.6%	58	45	81.5%	65	53	85.2%	61	52	100.0%	14	14	93.8%	16	15	87.5%	16	14	60.0%	15	9
総合病院中津川市民病院	300以上				94.7%	19	18	73.7%	19	14	47.8%	46	22	50.0%	14	7	62.5%	8	5	62.5%	8	5	31.3%	16	5
名古屋市立東部医療センター	400以上										80.9%	68	55	84.2%	19	16	80.0%	15	12	77.8%	18	14	81.3%	16	13
名古屋市立緑市民病院	300以上				81.8%	11	9	23.1%	13	3	50.0%	4	2				100.0%	1	1	0.0%	1	0	50.0%	2	1
一宮市立市民病院	500以上				96.0%	25	24																		
岡崎市民病院	600以上				81.0%	153	124	81.5%	124	101	82.6%	161	133	83.0%	47	39	89.5%	38	34	72.5%	40	29	86.1%	36	31
春日井市民病院	500以上				86.2%	116	100	83.2%	131	109	81.2%	101	82	77.8%	18	14	88.0%	25	22	79.3%	29	23	79.3%	29	23
小牧市民病院	500以上				75.8%	99	75	89.5%	143	128	80.6%	144	116	83.3%	36	30	81.8%	33	27	81.0%	42	34	75.8%	33	25
豊橋市民病院	600以上				87.0%	54	47	84.5%	58	49	86.4%	59	51	88.2%	17	15	85.7%	14	12	100.0%	13	13	73.3%	15	11
西尾市民病院	300以上				87.5%	32	28	82.9%	35	29	71.7%	53	38	82.4%	17	14	72.7%	11	8	58.3%	12	7	69.2%	13	9
碧南市民病院	300以上				89.4%	47	42	85.7%	35	30	92.0%	25	23	100.0%	10	10	83.3%	6	5	88.9%	9	8			
公立西知多総合病院	400以上										82.4%	68	56	72.7%	22	16	84.6%	13	11	84.2%	19	16	92.9%	14	13
公立陶生病院	600以上				94.1%	85	80	82.1%	56	46															
名張市立病院	200以上				91.3%	46	42																		
松阪市民病院	300以上				91.9%	37	34	91.9%	37	34	95.7%	47	45	100.0%	12	12	90.9%	11	10	100.0%	15	15	88.9%	9	8
近江八幡市立総合医療センター	400以上							84.1%	44	37	85.7%	35	30							78.9%	19	15	93.8%	16	15
大津市民病院	400以上				96.9%	32	31	94.4%	18	17															
市立長浜病院	600以上				32.1%	56	18	43.5%	62	27	63.2%	57	36	50.0%	16	8	70.0%	10	7	68.4%	19	13	66.7%	12	8
彦根市立病院	400以上				89.1%	55	49	92.7%	55	51	90.2%	41	37	88.9%	18	16	100.0%	7	7	100.0%	6	6	80.0%	10	8
公立甲賀病院	400以上				94.1%	17	16	77.1%	35	27	82.6%	46	38	90.9%	11	10	60.0%	10	6	84.6%	13	11	91.7%	12	11
京都市立病院	500以上				92.0%	50	46	100.0%	38	38	87.8%	49	43	100.0%	10	10	87.5%	8	7	81.3%	16	13	86.7%	15	13
京丹後市立弥栄病院	200未満										90.0%	10	9	100.0%	3	3	66.7%	3	2	100.0%	2	2	100.0%	2	2
大阪急性期・総合医療センター	600以上				90.0%	80	72	89.7%	87	78	75.5%	98	74	66.7%	18	12	78.6%	28	22	75.9%	29	22	78.3%	23	18
大阪市立十三市民病院	200以上							0.0%	1	0	0.0%	2	0				0.0%	1	0	0.0%	1	0			
大阪市立総合医療センター	600以上				79.7%	64	51	84.9%	73	62	89.7%	68	61	100.0%	16	16	92.9%	14	13	92.9%	14	13	79.2%	24	19
市立池田病院	300以上				50.0%	10	5	53.3%	15	8	37.9%	29	11	11.1%	9	1	50.0%	4	2	33.3%	9	3	71.4%	7	5
市立東大阪医療センター	500以上				82.2%	45	37	86.4%	59	51	82.0%	61	50	75.0%	12	9	82.4%	17	14	77.8%	18	14	92.9%	14	13
市立ひらかた病院	300以上				8.3%	12	1	14.3%	14	2															
箕面市立病院	300以上							25.0%	4	1	100.0%	6	6	100.0%	1	1	100.0%	1	1	100.0%	2	2	100.0%	2	2
八尾市立病院	300以上				75.5%	49	37	97.8%	45	44	86.4%	44	38	90.9%	11	10	88.9%	9	8	82.4%	17	14	85.7%	7	6
兵庫県立淡路医療センター	400以上							61.1%	36	22	86.6%	67	58	81.8%	11	9	87.5%	24	21	92.9%	14	13	83.3%	18	15
兵庫県立姫路循環器病センター	300以上							88.1%	219	193															
兵庫県立尼崎総合医療センター	600以上							69.2%	78	54	76.3%	156	119	76.9%	39	30	60.5%	43	26	91.7%	36	33	78.9%	38	30
神戸市立医療センター中央市民病院	600以上				80.7%	114	92	80.3%	132	106	77.0%	113	87	76.7%	30	23	66.7%	24	16	76.5%	34	26	88.0%	25	22
赤穂市民病院	300以上				87.5%	32	28	91.3%	46	42	94.3%	35	33	90.0%	10	9	85.7%	7	6	100.0%	10	10	100.0%	8	8
市立芦屋病院	200未満							0.0%	2	0	0.0%	2	0	0.0%	1	0			0.0%	1	0				
市立伊丹病院	400以上				60.0%	30	18	50.0%	18	9	73.3%	15	11	66.7%	6	4	100.0%	4	4				60.0%	5	3
三田市民病院	300以上				84.5%	71	60	93.8%	97	91	94.4%	89	84	95.0%	20	19	100.0%	15	15	93.1%	29	27	92.0%	25	23
宝塚市立病院	400以上				87.5%	24	21																		
西宮市立中央病院	200以上										100.0%	4	4	100.0%	2	2	100.0%	2	2						
加古川中央市民病院	600以上							78.3%	138	108	74.8%	202	151	60.0%	50	30	78.4%	51	40	70.9%	55	39	91.3%	46	42
公立神崎総合病院	200未満				0.0%	3	0	0.0%	1	0															
北播磨総合医療センター	400以上							70.0%	10	7															
奈良県総合医療センター	500以上				90.5%	63	57	94.3%	70	66	88.4%	43	38	100.0%	5	5	80.0%	15	12	77.8%	9	7	100.0%	14	14
奈良県西和医療センター	300以上				25.0%	24	6																		
大和高田市立病院	300以上				0.0%	1	0	0.0%	2	0	0.0%	3	0	0.0%	2	0	0.0%	1	0						
国保中央病院	200以上				0.0%	1	0																		
有田市立病院	200未満										0.0%	5	0				0.0%	1	0	0.0%	4	0			
橋本市立病院	300以上				80.0%	55	44	87.5%	48	42	89.7%	58	52	81.8%	11	9	92.3%	13	12	88.2%	17	15	94.1%	17	16
鳥取県立厚生病院	300以上				86.5%	37	32	94.6%	37	35	96.3%	27	26	100.0%	10	10	83.3%	6	5	100.0%	3	3	100.0%	8	8
鳥取県立中央病院	400以上				83.3%	78	65	87.2%	47	41	68.4%	19	13				68.4%	19	13						
島根県立中央病院	600以上				76.8%	95	73	77.1%	83	64	82.4%	68	56	93.3%	15	14	100.0%	17	17	70.6%	17	12	68.4%	19	13
隠岐広域連立隠岐病院	200未満				0.0%	6	0	0.0%	13	0															
隠岐広域連立隠岐島前病院	200未満				0.0%	1	0	0.0%	1	0															
岡山市立市民病院	400以上				90.9%	44	40																		
瀬戸内市立瀬戸内市民病院	200未満				0.0%	2	0	0.0%	4	0	0.0%	1	0										0.0%	1	0
県立広島病院	600以上				92.7%	82	76	94.6%	92	87	92.2%	90	83	90.5%	21	19	92.9%	14	13	88.5%	26	23	96.6%	29	28
広島市立安佐市民病院	500以上							90.1%	71	64	79.3%	111	88	84.4%	32	27	90.0%	20	18	76.7%	30	23	69.0%	29	20



医療の質の評価・公表等推進事業

一般28

急性心筋梗塞急性期PCI実施率

(空白):該当なし、有効登録数なし、結果数値表示対象外 (\*):全体集計より除外

病院名	許可病床数	2015年度			2016年度			2017年度			2018年度			2018年4-6月			7-9月			10-12月			2019年1-3月		
		* 指標値	分母	分子	* 指標値	分母	分子	* 指標値	分母	分子	* 指標値	分母	分子	* 指標値	分母	分子	* 指標値	分母	分子	* 指標値	分母	分子	* 指標値	分母	分子
広島市立広島市民病院	600以上				93.6%	156	146	94.2%	104	98	85.2%	162	138	85.4%	41	35	82.9%	35	29	85.1%	47	40	87.2%	39	34
尾道市立市民病院	300以上				57.1%	7	4																		
福山市民病院	500以上				91.8%	97	89	96.0%	125	120	92.3%	130	120	95.5%	22	21	100.0%	43	43	78.8%	33	26	93.8%	32	30
市立三次中央病院	300以上				85.2%	27	23	87.5%	32	28	73.7%	38	28	75.0%	8	6	80.0%	10	8	75.0%	8	6	66.7%	12	8
山口県立総合医療センター	500以上				91.1%	90	82	84.1%	69	58	91.5%	71	65	89.5%	19	17	94.1%	17	16	95.2%	21	20	85.7%	14	12
徳島県立中央病院	400以上				92.4%	118	109	91.0%	145	132	91.6%	131	120	94.4%	36	34	90.3%	31	28	91.9%	37	34	88.9%	27	24
徳島県立三好病院	200以上				100.0%	13	13	100.0%	10	10	91.7%	12	11	100.0%	2	2	75.0%	4	3	100.0%	6	6			
つるぎ町立半田病院	200未満										0.0%	1	0							0.0%	1	0			
香川県立白鳥病院	200未満										76.9%	13	10	0.0%	1	0	100.0%	2	2	75.0%	8	6	100.0%	2	2
香川県立中央病院	500以上				93.3%	75	70	96.5%	86	83	95.1%	102	97	100.0%	25	25	90.6%	32	29	90.5%	21	19	100.0%	24	24
坂出市立病院	200未満							81.3%	32	26	92.9%	42	39	75.0%	12	9	100.0%	7	7	100.0%	10	10	100.0%	13	13
高松市立みんなの病院	300以上				0.0%	1	0	0.0%	3	0	0.0%	3	0	0.0%	1	0	0.0%	1	0	0.0%	1	0			
さぬき市民病院	200未満				0.0%	4	0	0.0%	2	0	0.0%	1	0	0.0%	1	0									
三豊総合病院	400以上				74.4%	82	61	77.5%	71	55	76.5%	68	52	94.1%	17	16	80.0%	10	8	80.0%	20	16	57.1%	21	12
愛媛県立中央病院	600以上				87.7%	138	121	86.1%	144	124	86.0%	129	111	90.2%	41	37	79.4%	34	27	81.0%	21	17	90.9%	33	30
西予市立野村病院	200未満				0.0%	2	0	0.0%	1	0	0.0%	1	0							0.0%	1	0			
高知県立あき総合病院	200以上				91.7%	12	11	87.5%	24	21	91.7%	12	11	100.0%	4	4	100.0%	4	4				75.0%	4	3
福岡市民病院	200以上				92.3%	39	36	87.8%	41	36	77.8%	45	35	66.7%	12	8	80.0%	15	12	80.0%	10	8	87.5%	8	7
大牟田市立病院	300以上				50.0%	6	3				0.0%	4	0	0.0%	3	0				0.0%	1	0			
田川市立病院	300以上				98.3%	60	59	82.5%	40	33	55.6%	9	5	50.0%	2	1	33.3%	3	1	100.0%	3	3	0.0%	1	0
筑後市立病院	200以上				0.0%	3	0	0.0%	5	0															
佐賀県医療センター好生館	400以上				79.3%	92	73	90.5%	105	95	73.3%	75	55	80.0%	15	12	65.0%	20	13	68.2%	22	15	83.3%	18	15
長崎みなとメディカルセンター	500以上							85.8%	162	139	77.9%	122	95	84.2%	19	16	66.7%	33	22	85.7%	28	24	78.6%	42	33
荒尾市民病院	200以上				94.7%	19	18	65.0%	20	13	85.4%	41	35	83.3%	12	10	81.8%	11	9	100.0%	5	5	84.6%	13	11
宮崎県立宮崎病院	600以上				74.5%	55	41	71.9%	64	46	88.9%	45	40	84.6%	13	11	90.0%	10	9	90.0%	10	9	91.7%	12	11
沖縄県立中部病院	500以上				65.2%	69	45	53.8%	80	43	40.0%	45	18	47.4%	19	9	34.6%	26	9						
沖縄県立宮古病院	300以上				82.6%	23	19	87.9%	33	29	72.4%	29	21	42.9%	7	3	66.7%	6	4	90.9%	11	10	80.0%	5	4

## 一般29

## 急性心筋梗塞急性期PCI実施患者死亡率

急性期PCIが施行された急性心筋梗塞患者のうち、14日以内に死亡した患者数

$$\text{急性心筋梗塞急性期PCI実施患者死亡率} = \frac{\text{急性心筋梗塞急性期PCI実施患者のうち、14日以内に死亡した患者数}}{\text{急性心筋梗塞退院患者のうち、急性期PCIが施行された患者数}}$$

急性心筋梗塞急性期 PCI実施患者死亡率 とは 急性心筋梗塞は心臓の筋肉に血液が流れなくなる状態です。その後、重症の不整脈になったり、心臓の筋肉が動かなくなったり、心臓の壁が脆くなったりして、全身や生命に影響を及ぼすことがあります。急性心筋梗塞入院患者に対して死亡した患者さんの割合を表しています。

## 指標の説明

発症から救急搬送されてからの時間により影響を受けることがあります。病院への来院時既に重症になっていることがあります。これ以外でも糖尿病があったり、動脈硬化などがあったり、高齢であったりすると、死亡に至る率が高くなる場合があります。このように個々の患者さんの状態によって異なるため病院間の比較は困難です。より低い値を目指しています。

## 計算について

参考としたガイドライン等	なし
データ除外	入院前死亡患者
補正などの計算方法	なし
データ基準日	2019年4月25日

## 考察

症例数の関係かバラツキがみられるが、概ね認容範囲の結果と思われる。このような傾向がどのように更に改善していくのか今後注目したい。

一般29

急性心筋梗塞急性期PCI実施患者死亡率

データのまとめ	対象病院群	精神科標榜なし、総合病院精神科無床、総合病院精神科有床							
	調査期間	2015年度	2016年度	2017年度	2018年度	2018年4-6月	7-9月	10-12月	2019年1-3月
データ登録病院数			114	119	116	113	112	111	109
分母合計			5904	6685	6294	1560	1509	1645	1610
75パーセンタイル			5.5%	5.9%	5.2%	6.7%	4.8%	5.3%	6.7%
中央値			3.1%	3.4%	3.3%	0.0%	0.0%	0.0%	0.0%
25パーセンタイル			0.0%	0.4%	1.0%	0.0%	0.0%	0.0%	0.0%
平均値			4.0%	4.0%	4.1%	4.6%	4.0%	3.8%	4.1%
平均値(0を除く)			5.6%	5.3%	5.5%	12.1%	12.8%	9.5%	9.9%

【時系列】 ●は平均値、他は上方から最大値、75パーセンタイル値、中央値、25パーセンタイル値、最小値 (2016年4月計測開始)

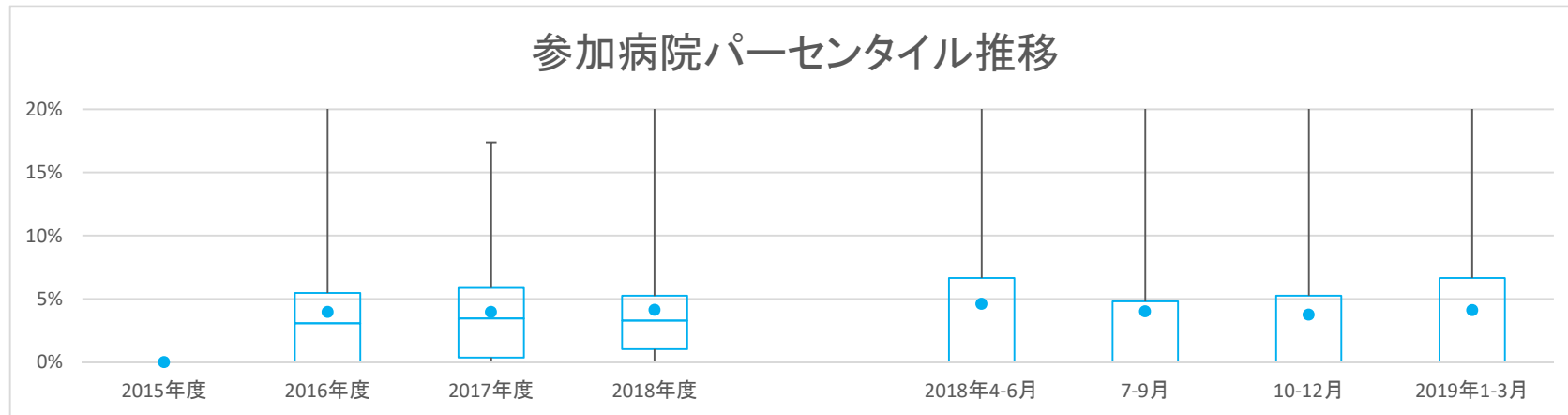

【直近データ分布】



一般29

急性心筋梗塞急性期PCI実施患者死亡率

(空白):該当なし、有効な登録数値なし、結果数値表示対象外

(\*):全体集計より除外

病院名	許可病床数	2015年度			2016年度			2017年度			2018年度			2018年4-6月			7-9月			10-12月			2019年1-3月		
		* 指標値	分母	分子	* 指標値	分母	分子	* 指標値	分母	分子	* 指標値	分母	分子	* 指標値	分母	分子	* 指標値	分母	分子	* 指標値	分母	分子	* 指標値	分母	分子
市立札幌病院	600以上				13.2%	38	5	2.4%	41	1	3.2%	31	1	0.0%	7	0	0.0%	9	0	0.0%	9	0	16.7%	6	1
市立旭川病院	400以上				1.7%	59	1	0.0%	61	0	1.7%	60	1	0.0%	15	0	0.0%	13	0	0.0%	16	0	6.3%	16	1
市立釧路総合病院	600以上				5.5%	73	4	2.7%	37	1	2.4%	42	1	0.0%	10	0	0.0%	8	0	0.0%	12	0	8.3%	12	1
砂川市立病院	400以上				5.3%	57	3	1.5%	65	1	4.7%	43	2	0.0%	12	0	0.0%	8	0	0.0%	10	0	15.4%	13	2
市立千歳市民病院	200未満				0.0%	39	0	13.3%	45	6	8.3%	36	3	16.7%	12	2	0.0%	10	0	14.3%	7	1	0.0%	7	0
苫小牧市立病院	300以上				9.1%	44	4	0.0%	27	0	2.1%	47	1	0.0%	16	0	0.0%	8	0	0.0%	11	0	8.3%	12	1
名寄市立総合病院	300以上				0.0%	48	0	0.0%	67	0	3.1%	65	2	0.0%	12	0	5.6%	18	1	5.3%	19	1	0.0%	16	0
市立函館病院	600以上				3.0%	101	3	6.8%	88	6	7.9%	76	6	5.6%	18	1	10.0%	20	2	6.3%	16	1	9.1%	22	2
青森県立中央病院	600以上				4.2%	48	2	0.0%	76	0	4.5%	67	3	6.7%	15	1	4.5%	22	1	0.0%	14	0	6.3%	16	1
つがる総合病院	400以上			*	2.6%	38	1	0.0%	33	0	4.5%	22	1	0.0%	7	0	0.0%	8	0	0.0%	3	0	25.0%	4	1
十和田市立中央病院	300以上				40.0%	5	2	5.9%	17	1	0.0%	25	0	0.0%	5	0	0.0%	6	0	0.0%	7	0	0.0%	7	0
八戸市立市民病院	600以上				11.0%	82	9	4.6%	65	3	5.8%	52	3	11.1%	18	2	0.0%	19	0	6.7%	15	1			
岩手県立大船渡病院	400以上				0.0%	23	0	2.8%	36	1	10.0%	40	4	27.3%	11	3	14.3%	7	1	0.0%	15	0	0.0%	7	0
岩手県立久慈病院	300以上				5.9%	17	1	0.0%	19	0	5.6%	18	1	0.0%	3	0			20.0%	5	1	0.0%	10	0	
岩手県立中央病院	600以上				2.2%	90	2	1.1%	92	1	4.6%	87	4	9.1%	22	2	0.0%	21	0	0.0%	26	0	11.1%	18	2
大崎市民病院	500以上				3.5%	86	3	1.4%	74	1	6.1%	82	5	9.5%	21	2	0.0%	14	0	5.3%	19	1	7.1%	28	2
栗原市立栗原中央病院	300以上							2.4%	41	1	2.9%	35	1	14.3%	7	1	0.0%	7	0	0.0%	13	0	0.0%	8	0
みやぎ県南中核病院	300以上				5.0%	60	3	3.2%	95	3	5.5%	55	3	0.0%	7	0	5.3%	19	1	0.0%	9	0	10.0%	20	2
市立秋田総合病院	400以上				0.0%	26	0	6.7%	30	2	4.2%	24	1	0.0%	5	0	0.0%	6	0	10.0%	10	1	0.0%	3	0
山形県立中央病院	600以上				5.1%	78	4	4.7%	107	5	2.9%	103	3	0.0%	33	0	4.5%	22	1	8.0%	25	2	0.0%	23	0
日本海総合病院	600以上				5.9%	34	2	4.5%	66	3	1.8%	57	1	0.0%	18	0	0.0%	14	0	6.3%	16	1	0.0%	9	0
山形市立病院済生館	500以上				15.0%	20	3	10.3%	29	3	0.0%	25	0	0.0%	7	0	0.0%	5	0	0.0%	4	0	0.0%	9	0
公立置賜総合病院	500以上				4.8%	42	2	3.6%	55	2															
北村山公立病院	300以上										0.0%	10	0	0.0%	4	0			0.0%	2	0	0.0%	4	0	
茨城県立中央病院	500以上							4.5%	67	3	4.3%	70	3	4.2%	24	1	0.0%	17	0	11.1%	9	1	5.0%	20	1
公立富岡総合病院	300以上				0.0%	28	0	5.4%	37	2	2.3%	44	1	0.0%	11	0	0.0%	11	0	8.3%	12	1	0.0%	10	0
さいたま市立病院	500以上				6.0%	67	4	4.0%	50	2	3.2%	62	2	0.0%	15	0	0.0%	13	0	5.6%	18	1	6.3%	16	1
春日部市立医療センター	300以上				0.0%	15	0	11.5%	26	3	0.0%	32	0	0.0%	8	0	0.0%	8	0	0.0%	11	0	0.0%	5	0
川口市立医療センター	500以上				7.8%	64	5	0.0%	52	0	2.5%	40	1	10.0%	10	1	0.0%	9	0	0.0%	11	0	0.0%	10	0
越谷市立病院	400以上										7.1%	14	1	0.0%	1	0	0.0%	4	0	0.0%	3	0	16.7%	6	1
千葉市立青葉病院	300以上				0.0%	43	0	0.0%	40	0															
松戸市立総合医療センター	600以上				0.0%	12	0	17.4%	23	4	5.6%	18	1	0.0%	3	0	25.0%	4	1	0.0%	8	0	0.0%	3	0
国保旭中央病院	600以上				3.8%	159	6	4.8%	187	9	1.9%	212	4	0.0%	51	0	1.8%	55	1	3.8%	53	2	1.9%	53	1
東千葉メディカルセンター	300以上				3.4%	59	2	1.8%	56	1															
東京都健康長寿医療センター	500以上				0.0%	54	0	2.3%	44	1	0.0%	39	0	0.0%	16	0	0.0%	9	0	0.0%	8	0	0.0%	6	0
青梅市立総合病院	500以上				0.0%	73	0	6.9%	101	7	2.1%	146	3	3.3%	30	1	0.0%	38	0	5.6%	36	2	0.0%	42	0
町田市立病院	400以上				0.0%	41	0	1.9%	52	1	0.0%	39	0	0.0%	10	0	0.0%	11	0	0.0%	11	0	0.0%	7	0
公立昭和病院	500以上				5.7%	88	5	4.3%	70	3	10.1%	69	7	20.0%	10	2	23.5%	17	4	0.0%	18	0	4.2%	24	1
川崎市立多摩病院	300以上				2.9%	34	1	7.7%	26	2	2.0%	51	1	7.7%	13	1	0.0%	13	0	0.0%	13	0	0.0%	12	0
平塚市民病院	400以上				3.1%	32	1	5.4%	74	4	8.9%	56	5	0.0%	10	0	14.3%	14	2	13.3%	15	2	5.9%	17	1
横須賀市立うわまち病院	400以上				9.3%	54	5																		
静岡県立総合病院	600以上				3.5%	141	5	2.5%	120	3	4.2%	120	5	9.7%	31	3	3.6%	28	1	0.0%	34	0	3.7%	27	1
静岡市立静岡病院	500以上				1.8%	57	1	4.4%	113	5	1.8%	110	2	0.0%	24	0	0.0%	24	0	2.7%	37	1	4.0%	25	1
磐田市立総合病院	500以上				2.1%	47	1	4.0%	50	2	4.7%	64	3	14.3%	14	2	0.0%	12	0	0.0%	18	0	5.0%	20	1
市立島田市民病院	500以上				2.2%	89	2																		
菊川市立総合病院	200以上										0.0%	14	0	0.0%	2	0	0.0%	3	0	0.0%	5	0	0.0%	4	0
富山県立中央病院	600以上				3.2%	63	2	6.8%	103	7	6.0%	84	5	4.5%	22	1	8.7%	23	2	0.0%	21	0	11.1%	18	2
市立砺波総合病院	500以上				0.0%	28	0	5.3%	38	2	10.3%	29	3	0.0%	3	0	14.3%	7	1	0.0%	6	0	15.4%	13	2
富山市立富山市民病院	500以上				0.0%	27	0	8.1%	37	3	0.0%	40	0	0.0%	15	0	0.0%	9	0	0.0%	10	0	0.0%	6	0
石川県立中央病院	600以上				3.1%	65	2	6.7%	60	4	4.5%	66	3	5.9%	17	1	13.3%	15	2	0.0%	15	0	0.0%	19	0
公立羽咋病院	200未満				0.0%	3	0	0.0%	3	0	40.0%	5	2	0.0%	2	0			100.0%	1	1	50.0%	2	1	
公立松任石川中央病院	300以上				1.7%	58	1	7.7%	52	4	6.3%	63	4	14.3%	14	2	0.0%	12	0	5.3%	19	1	5.6%	18	1
加賀市医療センター	300以上							0.0%	7	0															
福井県立病院	600以上				6.8%	88	6	0.9%	108	1	3.8%	80	3	0.0%	25	0	22.2%	9	2	0.0%	27	0	5.3%	19	1
市立敦賀病院	300以上				4.0%	25	1	3.8%	26	1	7.7%	26	2	33.3%	3	1	0.0%	3	0	0.0%	7	0	7.7%	13	1
杉田玄白記念公立小浜病院	400以上				14.3%	21	3	0.0%	13	0	0.0%	11	0	0.0%	1	0	0.0%	4	0	0.0%	2	0	0.0%	4	0
長野県立信州医療センター	300以上				0.0%	2	0	0.0%	6	0	0.0%	4	0	0.0%	2	0			0.0%	1	0	0.0%	1	0	
飯田市立病院	400以上				1.9%	52	1	2.1%	48	1	3.5%	57	2	9.1%	11	1	0.0%	7	0	5.0%	20	1	0.0%	19	0
岡谷市民病院	200以上				0.0%	27	0	0.0%	25	0	0.0%	28	0	0.0%	5	0	0.0%	6	0	0.0%	6	0	0.0%	11	0
佐久市立国保浅間総合病院	300以上							0.0%	1	0															
長野市民病院	400以上				2.6%	39	1	2.0%	51	1	2.9%	68	2	7.1%	14	1	5.9%	17	1	0.0%	17	0	0.0%	20	0
伊那中央病院	300以上				9.2%	65	6	7.4%	68	5	2.1%	48	1	0.0%	16	0	8.3%	12	1	0.0%	6	0	0.0%	14	0
昭和伊南総合病院	300以上				13.6%	22	3	15.2%	33	5	0.0%	21	0	0.0%	4	0	0.0%	10	0	0.0%	7	0	0.0%	9	0
岐阜県総合医療センター	600以上				4.0%	175	7	4.5%	156	7	5.0%	139	7	7.1%	42	3	0.0%	32	0	3.3%	30	1	8.6%	35	3
岐阜県立多治見病院	600以上				6.7%	75	5																		
大垣市民病院	600以上				2.8%	176	5	0.7%	137	1	5.9%	136	8	11.1%	27	3	8.6%	35	3	2.8%	36	1	2.6%	38	1
岐阜市民病院	600以上				2.2%	45	1	3.8%	53	2	3.8%	52	2	7.1%	14	1	0.0%	15	0	7.1%	14	1	0.0%	9	0
総合病院中津川市民病院	300以上			</																					

一般29

急性心筋梗塞急性期PCI実施患者死亡率

(空白):該当なし、有効な登録数なし、結果数値表示対象外

(\*):全体集計より除外

病院名	許可病床数	2015年度			2016年度			2017年度			2018年度			2018年4-6月			7-9月			10-12月			2019年1-3月		
		* 指標値	分母	分子	* 指標値	分母	分子	* 指標値	分母	分子	* 指標値	分母	分子	* 指標値	分母	分子	* 指標値	分母	分子	* 指標値	分母	分子	* 指標値	分母	分子
岡崎市民病院	600以上				4.0%	124	5	4.0%	101	4	2.3%	133	3	5.1%	39	2	2.9%	34	1	0.0%	29	0	0.0%	31	0
春日井市民病院	500以上				0.0%	100	0	1.8%	109	2	1.2%	82	1	0.0%	14	0	0.0%	22	0	4.3%	23	1	0.0%	23	0
小牧市民病院	500以上				4.0%	75	3	3.9%	128	5	5.2%	116	6	6.7%	30	2	3.7%	27	1	8.8%	34	3	0.0%	25	0
豊橋市民病院	600以上				2.1%	47	1	8.2%	49	4	3.9%	51	2	6.7%	15	1	0.0%	12	0	0.0%	13	0	9.1%	11	1
西尾市民病院	300以上				3.6%	28	1	0.0%	29	0	0.0%	38	0	0.0%	14	0	0.0%	8	0	0.0%	7	0	0.0%	9	0
碧南市民病院	300以上				2.4%	42	1	6.7%	30	2	8.7%	23	2	0.0%	10	0	40.0%	5	2	0.0%	8	0			
公立西知多総合病院	400以上										3.6%	56	2	0.0%	16	0	9.1%	11	1	0.0%	16	0	7.7%	13	1
公立陶生病院	600以上				1.3%	80	1	2.2%	46	1															
名張市立病院	200以上				2.4%	42	1																		
松阪市民病院	300以上				2.9%	34	1	5.9%	34	2	8.9%	45	4	0.0%	12	0	20.0%	10	2	13.3%	15	2	0.0%	8	0
近江八幡市立総合医療センター	400以上							16.2%	37	6	* 190.6%	32	61				* 2900.0%	2	58	6.7%	15	1	13.3%	15	2
大津市民病院	400以上				6.5%	31	2	0.0%	17	0															
市立長浜病院	600以上				0.0%	18	0	0.0%	27	0	8.3%	36	3	0.0%	8	0	0.0%	7	0	15.4%	13	2	12.5%	8	1
彦根市立病院	400以上				0.0%	49	0	5.9%	51	3	8.1%	37	3	18.8%	16	3	0.0%	7	0	0.0%	6	0	0.0%	8	0
公立甲賀病院	400以上				0.0%	16	0	0.0%	27	0	0.0%	38	0	0.0%	10	0	0.0%	6	0	0.0%	11	0	0.0%	11	0
京都市立病院	500以上				0.0%	46	0	10.5%	38	4	0.0%	43	0	0.0%	10	0	0.0%	7	0	0.0%	13	0	0.0%	13	0
京丹後市立弥栄病院	200未満										33.3%	9	3	66.7%	3	2	50.0%	2	1	0.0%	2	0	0.0%	2	0
大阪急性期・総合医療センター	600以上				0.0%	72	0	6.4%	78	5	6.8%	74	5	0.0%	12	0	9.1%	22	2	13.6%	22	3	0.0%	18	0
大阪市立総合医療センター	600以上				3.9%	51	2	0.0%	62	0	0.0%	61	0	0.0%	16	0	0.0%	13	0	0.0%	13	0	0.0%	19	0
市立池田病院	300以上				0.0%	5	0	0.0%	8	0	0.0%	11	0	0.0%	1	0	0.0%	2	0	0.0%	3	0	0.0%	5	0
市立東大阪医療センター	500以上				8.1%	37	3	5.9%	51	3	4.0%	50	2	0.0%	9	0	7.1%	14	1	7.1%	14	1	0.0%	13	0
市立ひらかた病院	300以上				0.0%	1	0	0.0%	2	0															
箕面市立病院	300以上							0.0%	1	0	0.0%	6	0	0.0%	1	0	0.0%	1	0	0.0%	2	0	0.0%	2	0
八尾市立病院	300以上				5.4%	37	2	0.0%	44	0	2.6%	38	1	0.0%	10	0	12.5%	8	1	0.0%	14	0	0.0%	6	0
兵庫県立淡路医療センター	400以上							4.5%	22	1	3.4%	58	2	0.0%	9	0	0.0%	21	0	7.7%	13	1	6.7%	15	1
兵庫県立姫路循環器病センター	300以上							3.6%	193	7															
兵庫県立尼崎総合医療センター	600以上							0.0%	54	0	4.2%	119	5	3.3%	30	1	0.0%	26	0	3.0%	33	1	10.0%	30	3
神戸市立医療センター中央市民病院	600以上				1.1%	92	1	1.9%	106	2	0.0%	87	0	0.0%	23	0	0.0%	16	0	0.0%	26	0	0.0%	22	0
赤穂市民病院	300以上				0.0%	28	0	2.4%	42	1	3.0%	33	1	0.0%	9	0	0.0%	6	0	0.0%	10	0	12.5%	8	1
市立伊丹病院	400以上				0.0%	18	0	0.0%	9	0	0.0%	11	0	0.0%	4	0	0.0%	4	0				0.0%	3	0
三田市民病院	300以上				5.0%	60	3	1.1%	91	1	4.8%	84	4	10.5%	19	2	6.7%	15	1	3.7%	27	1	0.0%	23	0
宝塚市立病院	400以上				14.3%	21	3																		
西宮市立中央病院	200以上										25.0%	4	1	50.0%	2	1	0.0%	2	0						
加古川中央市民病院	600以上							3.7%	108	4	2.6%	151	4	6.7%	30	2	0.0%	40	0	2.6%	39	1	2.4%	42	1
北播磨総合医療センター	400以上							14.3%	7	1															
奈良県総合医療センター	500以上				5.3%	57	3	7.6%	66	5	2.6%	38	1	0.0%	5	0	0.0%	12	0	14.3%	7	1	0.0%	14	0
奈良県西和医療センター	300以上				0.0%	6	0																		
橋本市立病院	300以上				2.3%	44	1	16.7%	42	7	5.8%	52	3	11.1%	9	1	0.0%	12	0	6.7%	15	1	6.3%	16	1
鳥取県立厚生病院	300以上				6.3%	32	2	8.6%	35	3	3.8%	26	1	0.0%	10	0	0.0%	5	0	0.0%	3	0	12.5%	8	1
鳥取県立中央病院	400以上				3.1%	65	2	0.0%	41	0	0.0%	13	0				0.0%	13	0						
島根県立中央病院	600以上				0.0%	73	0	3.1%	64	2	1.8%	56	1	7.1%	14	1	0.0%	17	0	0.0%	12	0	0.0%	13	0
岡山市立市民病院	400以上				5.0%	40	2																		
県立広島病院	600以上				7.9%	76	6	5.7%	87	5	1.2%	83	1	0.0%	19	0	0.0%	13	0	0.0%	23	0	3.6%	28	1
広島市立安佐市民病院	500以上							1.6%	64	1	5.7%	88	5	3.7%	27	1	0.0%	18	0	4.3%	23	1	15.0%	20	3
広島市立広島市民病院	600以上				3.4%	146	5	1.0%	98	1	1.4%	138	2	2.9%	35	1	0.0%	29	0	2.5%	40	1	0.0%	34	0
尾道市立市民病院	300以上				0.0%	4	0																		
福山市立病院	500以上				4.5%	89	4	2.5%	120	3	3.3%	120	4	0.0%	21	0	4.7%	43	2	3.8%	26	1	3.3%	30	1
市立三次中央病院	300以上				4.3%	23	1	0.0%	28	0	3.6%	28	1	16.7%	6	1	0.0%	8	0	0.0%	6	0	0.0%	8	0
山口県立総合医療センター	500以上				1.2%	82	1	1.7%	58	1	7.7%	65	5	11.8%	17	2	12.5%	16	2	5.0%	20	1	0.0%	12	0
徳島県立中央病院	400以上				2.8%	109	3	3.8%	132	5	5.0%	120	6	0.0%	34	0	0.0%	28	0	11.8%	34	4	8.3%	24	2
徳島県立三好病院	200以上				7.7%	13	1	0.0%	10	0	9.1%	11	1	0.0%	2	0	33.3%	3	1	0.0%	6	0			
香川県立白鳥病院	200未満										0.0%	10	0				0.0%	2	0	0.0%	6	0	0.0%	2	0
香川県立中央病院	500以上				2.9%	70	2	6.0%	83	5	5.2%	97	5	4.0%	25	1	10.3%	29	3	5.3%	19	1	0.0%	24	0
坂出市立病院	200未満							7.7%	26	2	5.1%	39	2	11.1%	9	1	0.0%	7	0	0.0%	10	0	7.7%	13	1
三豊総合病院	400以上				13.1%	61	8	7.3%	55	4	3.8%	52	2	0.0%	16	0	0.0%	8	0	6.3%	16	1	8.3%	12	1
愛媛県立中央病院	600以上				3.3%	121	4	3.2%	124	4	0.9%	111	1	2.7%	37	1	0.0%	27	0	0.0%	17	0	0.0%	30	0
高知県立あき総合病院	200以上				9.1%	11	1	4.8%	21	1	0.0%	11	0	0.0%	4	0	0.0%	4	0				0.0%	3	0
福岡市民病院	200以上				5.6%	36	2	0.0%	36	0	5.7%	35	2	0.0%	8	0	16.7%	12	2	0.0%	8	0	0.0%	7	0
大牟田市立病院	300以上				0.0%	3	0																		
田川市立病院	300以上				5.1%	59	3	3.0%	33	1	0.0%	5	0	0.0%	1	0	0.0%	1	0	0.0%	3	0			
佐賀県医療センター好生館	400以上				2.7%	73	2	1.1%	95	1	1.8%	55	1	0.0%	12	0	7.7%	13	1	0.0%	15	0	0.0%	15	0
長崎みなとメディカルセンター	500以上							5.0%	139	7	1.1%	95	1	0.0%	16	0	0.0%	22	0	4.2%	24	1	0.0%	33	0
荒尾市民病院	200以上				5.6%	18	1	7.7%	13	1	0.0%	35	0	0.0%	10	0	0.0%	9	0	0.0%	5	0	0.0%	11	0
宮崎県立宮崎病院	600以上				4.9%	41	2	8.7%	46	4	2.5%	40	1	0.0%	11	0	0.0%	9	0	11.1%	9	1	0.0%	11	0
沖縄県立中部病院	500以上				6.7%	45	3	4.7%	43	2	0.0%	18	0	0.0%	9	0	0.0%	9	0						
沖縄県立宮古病院	300以上				0.0%	19	0	3.4%	29	1	4.8%	21	1	0.0%	3	0	0.0%	4	0	0.0%	10	0	25.0%	4	1

## 一般30

## 慢性心不全ACE阻害薬またはARB処方率

$$\text{慢性心不全ACE阻害薬またはARB処方率} = \frac{\text{慢性心不全退院患者のうち、ACE阻害剤またはARBの処方された患者数}}{\text{慢性心不全の退院患者数}}$$

慢性心不全ACE阻害薬またはARB処方率とは ACE,ARBとも血圧を低下させる薬です。心臓の筋肉の収縮が弱る心不全のときに処方されます。

指標の説明 いくつかの研究において、心臓の筋肉が弱った心不全のときにACEやARBを処方することにより、心不全による死亡や再入院を抑制することがあることが知られています。腎機能障害や高カリウム血症、低血圧がある場合などには使用できない場合もあります。心臓の筋肉が弱っていないタイプの心不全では使用されないこともあります。

計算について	参考としたガイドライン等	慢性心不全治療ガイドライン(2010年改訂版) <a href="http://www.j-circ.or.jp/guideline/pdf/JCS2010_matsuzaki_h.pdf">http://www.j-circ.or.jp/guideline/pdf/JCS2010_matsuzaki_h.pdf</a>
	データ除外	急性心不全を除く
	補正などの計算方法	なし
	データ基準日	2019年4月25日

考察 世界的に標準的な治療の指標である。経年的に処方率は上昇してきているが、低い施設には立ち位置を確認してもらい、改善が望まれる。



一般30

慢性心不全ACE阻害薬またはARB処方率

データのまとめ	対象病院群	精神科標榜なし、総合病院精神科無床、総合病院精神科有床							
	調査期間	2015年度	2016年度	2017年度	2018年度	2018年4-6月	7-9月	10-12月	2019年1-3月
データ登録病院数			137	145	142	138	138	139	133
分母合計			19038	21576	21799	5587	4411	5536	6265
75パーセンタイル			59.5%	60.2%	61.5%	63.6%	64.6%	62.4%	63.6%
中央値			48.7%	50.0%	50.3%	51.6%	54.1%	52.4%	50.0%
25パーセンタイル			36.0%	38.6%	41.7%	42.0%	38.9%	42.1%	37.5%
平均値			47.8%	48.9%	51.5%	52.2%	51.6%	51.7%	50.0%
平均値(0を除く)			48.1%	49.6%	51.5%	52.6%	52.3%	52.1%	50.8%

【時系列】 ●は平均値、他は上方から最大値、75パーセンタイル値、中央値、25パーセンタイル値、最小値 (2016年4月計測開始)

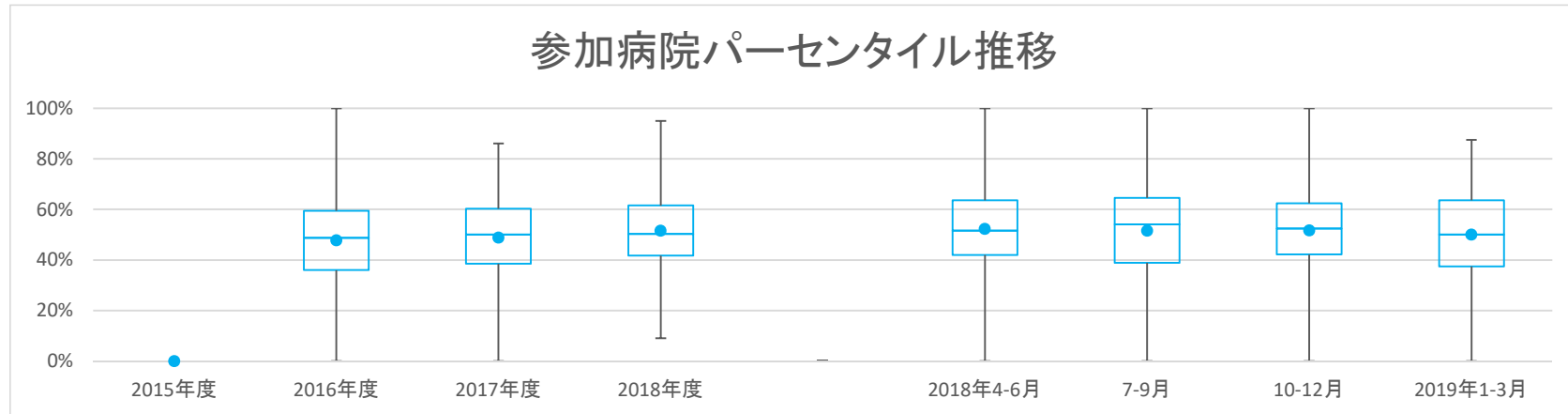

【直近データ分布】

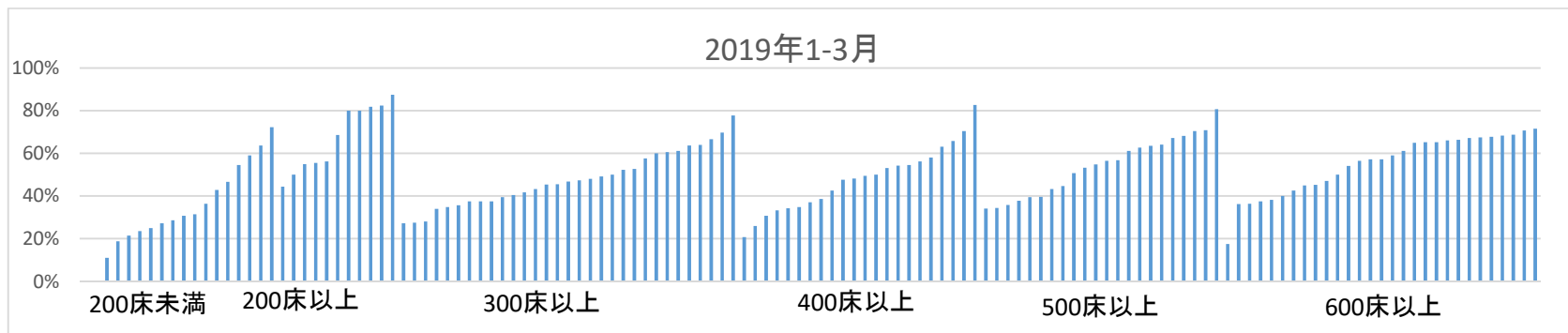



医療の質の評価・公表等推進事業

一般30

慢性心不全ACE阻害薬またはARB処方率

(空白):該当なし、有効な登録数値なし、結果数値表示対象外 (\*)：全体集計より除外

病院名	許可病床数	2015年度			2016年度			2017年度			2018年度			2018年4-6月			7-9月			10-12月			2019年1-3月		
		* 指標値	分母	分子	* 指標値	分母	分子	* 指標値	分母	分子	* 指標値	分母	分子	* 指標値	分母	分子	* 指標値	分母	分子	* 指標値	分母	分子	* 指標値	分母	分子
市立札幌病院	600以上				62.5%	8	5	58.3%	12	7	44.4%	9	4				66.7%	3	2	0.0%	1	0	40.0%	5	2
市立旭川病院	400以上				39.5%	43	17	61.1%	54	33	49.2%	59	29	50.0%	10	5	30.0%	10	3	66.7%	12	8	48.1%	27	13
市立釧路総合病院	600以上				64.1%	170	109	67.5%	169	114	63.0%	108	68	61.5%	26	16	42.9%	21	9	73.3%	30	22	67.7%	31	21
砂川市立病院	400以上				80.7%	197	159	86.1%	231	199	83.3%	198	165	84.2%	38	32	86.9%	61	53	78.7%	47	37	82.7%	52	43
市立千歳市民病院	200未満				41.2%	97	40	40.4%	52	21	49.2%	59	29	20.0%	10	2	60.0%	10	6	52.9%	17	9	54.5%	22	12
苫小牧市立病院	300以上				65.2%	178	116	65.8%	149	98	76.8%	138	106	78.1%	32	25	68.0%	25	17	80.0%	45	36	77.8%	36	28
名寄市立総合病院	300以上				48.7%	119	58	54.9%	153	84	53.2%	156	83	64.9%	37	24	60.6%	33	20	45.2%	42	19	45.5%	44	20
市立函館病院	600以上				58.7%	208	122	70.9%	165	117	67.6%	216	146	72.4%	58	42	60.9%	46	28	64.8%	54	35	70.7%	58	41
市立室蘭総合病院	500以上				18.2%	44	8	29.6%	27	8															
青森県立中央病院	600以上				60.1%	178	107	52.3%	174	91	53.2%	154	82	57.5%	40	23	43.2%	37	16	51.5%	33	17	59.1%	44	26
つがる総合病院	400以上			*	28.1%	96	27	22.5%	111	25	44.4%	126	56	30.4%	23	7	19.2%	26	5	51.3%	39	20	63.2%	38	24
十和田市立中央病院	300以上				71.7%	60	43	71.4%	112	80	70.2%	114	80	63.6%	22	14	75.9%	29	22	70.0%	30	21	69.7%	33	23
八戸市立市民病院	600以上				84.3%	153	129	76.6%	145	111	73.2%	123	90	85.0%	40	34	65.7%	35	23	68.8%	48	33			
岩手県立大船渡病院	400以上				45.3%	139	63	35.2%	71	25	42.7%	124	53	38.9%	36	14	54.2%	24	13	44.8%	29	13	37.1%	35	13
岩手県立久慈病院	300以上				68.2%	132	90	64.8%	105	68	52.4%	82	43	65.2%	23	15				47.5%	40	19	47.4%	19	9
岩手県立中央病院	600以上				73.8%	233	172	76.9%	234	180	68.8%	218	150	62.1%	58	36	72.7%	44	32	76.8%	56	43	65.0%	60	39
大崎市民病院	500以上				56.9%	267	152	59.3%	243	144	61.8%	246	152	66.1%	62	41	69.8%	43	30	61.4%	57	35	54.8%	84	46
栗原市立栗原中央病院	300以上				37.2%	94	35	46.6%	116	54	43.5%	131	57	51.4%	35	18	38.7%	31	12	40.0%	35	14	43.3%	30	13
みやぎ県南中核病院	300以上				72.2%	169	122	68.8%	138	95	68.1%	119	81	73.0%	37	27	73.7%	19	14	66.7%	27	18	61.1%	36	22
市立秋田総合病院	400以上				60.0%	95	57	52.6%	97	51	68.6%	140	96	71.4%	28	20	76.0%	25	19	65.3%	49	32	65.8%	38	25
大館市立総合病院	400以上				55.1%	78	43	58.0%	81	47	49.5%	105	52	35.7%	14	5	40.9%	22	9	55.6%	36	20	54.5%	33	18
市立横手病院	200以上			*	3.6%	56	2	41.5%	41	17	49.0%	49	24	75.0%	8	6	30.8%	13	4	41.7%	12	5	56.3%	16	9
市立大森病院	200未満				45.7%	46	21	51.5%	33	17	43.9%	41	18	60.0%	10	6	25.0%	8	2	25.0%	12	3	63.6%	11	7
山形県立河北病院	200未満										52.2%	67	35	60.0%	30	18	54.5%	11	6	53.8%	13	7	30.8%	13	4
山形県立中央病院	600以上				55.0%	202	111	69.8%	215	150	61.2%	219	134	52.9%	51	27	67.4%	43	29	69.6%	56	39	56.5%	69	39
日本海総合病院	600以上				61.4%	210	129	64.1%	273	175	55.5%	283	157	57.6%	85	49	66.7%	51	34	35.5%	62	22	61.2%	85	52
山形市立病院済生館	500以上				56.2%	162	91	64.3%	157	101	62.9%	170	107	76.2%	42	32	63.6%	44	28	59.5%	37	22	53.2%	47	25
公立置賜総合病院	500以上				66.9%	130	87	78.7%	61	48															
北村山公立病院	300以上										56.2%	89	50	47.1%	34	16				63.6%	22	14	60.6%	33	20
茨城県立中央病院	500以上							44.2%	147	65	44.8%	125	56	36.4%	33	12	53.8%	26	14	53.6%	28	15	39.5%	38	15
公立富岡総合病院	300以上				36.4%	187	68	39.7%	174	69	36.5%	192	70	42.3%	52	22	36.4%	44	16	30.0%	40	12	35.7%	56	20
さいたま市立病院	500以上				60.7%	298	181	55.7%	273	152	62.5%	301	188	72.8%	81	59	60.3%	58	35	52.1%	71	37	62.6%	91	57
春日部市立医療センター	300以上				47.9%	94	45	47.2%	108	51	49.0%	104	51	41.4%	29	12	47.1%	17	8	57.6%	33	19	48.0%	25	12
川口市立医療センター	500以上				71.6%	155	111	72.9%	166	121	71.6%	197	141	74.5%	51	38	63.6%	33	21	78.2%	55	43	67.2%	58	39
越谷市立病院	400以上										54.0%	137	74	45.2%	31	14	52.4%	21	11	59.5%	37	22	56.3%	48	27
東松山市立市民病院	200未満				35.0%	20	7	56.5%	23	13															
千葉県こども病院	200以上				40.0%	5	2	50.0%	4	2	95.0%	20	19	100.0%	2	2	100.0%	5	5	100.0%	8	8	80.0%	5	4
千葉市立青葉病院	300以上				54.6%	97	53	49.3%	73	36															
松戸市立総合医療センター	600以上				43.5%	62	27	48.0%	127	61	47.4%	137	65	38.7%	31	12	38.7%	31	12	37.9%	29	11	65.2%	46	30
国保旭中央病院	600以上				59.5%	116	69	47.3%	110	52	53.7%	82	44	66.7%	21	14	42.9%	14	6	52.0%	25	13	50.0%	22	11
東千葉メディカルセンター	300以上				65.9%	88	58	72.5%	91	66															
東京都健康長寿医療センター	500以上				69.1%	288	199	65.9%	249	164	64.4%	379	244	64.8%	91	59	55.1%	78	43	67.0%	97	65	68.1%	113	77
青梅市立総合病院	500以上				36.1%	241	87	40.6%	283	115	38.4%	268	103	37.9%	58	22	44.4%	54	24	34.8%	66	23	37.8%	90	34
町田市民病院	400以上				51.3%	117	60	44.9%	136	61	39.4%	132	52	40.0%	30	12	38.5%	39	15	54.2%	24	13	30.8%	39	12
公立昭和病院	500以上				46.6%	193	90	52.8%	250	132	50.6%	178	90	60.0%	40	24	54.8%	42	23	51.2%	43	22	39.6%	53	21
川崎市立多摩病院	300以上				70.4%	125	88	62.4%	141	88	45.8%	166	76	50.0%	46	23	50.0%	36	18	43.2%	37	16	40.4%	47	19
茅ヶ崎市立病院	400以上										26.6%	158	42	23.5%	51	12	12.5%	32	4	37.0%	27	10	33.3%	48	16
平塚市民病院	400以上				50.2%	245	123	47.1%	280	132	43.9%	244	107	43.2%	44	19	37.9%	66	25	46.0%	50	23	47.6%	84	40
静岡県立総合病院	600以上				61.9%	289	179	52.4%	275	144	65.9%	293	193	55.4%	65	36	66.7%	60	40	73.2%	82	60	66.3%	86	57
静岡市立静岡病院	500以上				63.9%	158	101	64.9%	251	163	60.3%	292	176	61.2%	85	52	66.7%	51	34	58.7%	75	44	56.8%	81	46
伊東市民病院	200以上				14.3%	7	1	0.0%	3	0															
磐田市立総合病院	500以上				40.1%	192	77	33.7%	261	88	32.6%	285	93	29.2%	48	14	39.6%	48	19	26.3%	80	21	35.8%	109	39
市立島田市民病院	500以上				36.0%	253	91																		
菊川市立総合病院	200以上										67.7%	65	44	66.7%	15	10	76.9%	13	10	76.5%	17	13	55.0%	20	11
公立森町病院	200未満				34.3%	35	12	51.9%	27	14	40.0%	45	18	50.0%	14	7	37.5%	8	3	55.6%	9	5	21.4%	14	3
新潟県立十日町病院	200以上				34.1%	82	28	28.1%	64	18	41.9%	31	13	35.7%	14	5	57.1%	7	4	40.0%	10	4			
富山県立中央病院	600以上				44.2%	215	95	45.1%	348	157	59.8%	323	193	57.8%	90	52	59.4%	64	38	53.8%	80	43	67.4%	89	60
市立砺波総合病院	500以上				58.5%	159	93	51.0%	192	98	48.6%	173	84	47.7%	44	21	53.8%	26	14	50.0%	56	28	44.7%	47	21
富山市立富山市民病院	500以上				37.9%	282	107	34.9%	318	111	38.5%	314	121	47.6%	84	40	28.3%	46	13	42.2%	64	27	34.2%	120	41
石川県立中央病院	600以上				63.7%	212	135	55.2%	212	117	54.5%	178	97	43.1%	51	22	46.2%	26	12	58.8%	51	30	66.0%	50	33
公立羽咋病院	200未満				47.0%	100	47	41.9%	86	36	57.3%	103	59	63.6%	22	14	65.4%	26	17	59.3%	27	16	42.9%	28	12
公立松任石川中央病院	300以上				66.7%	192	128	62.4%	205	128	59.8%	209	125	76.6%	47	36	71.1%	38	27	50.8%	61	31	49.2%	63	31
加賀市医療センター	300以上																								

一般30

慢性心不全ACE阻害薬またはARB処方率

(空白):該当なし、有効な登録数値なし、結果数値表示対象外

(\*):全体集計より除外

病院名	許可病床数	2015年度			2016年度			2017年度			2018年度			2018年4-6月			7-9月			10-12月			2019年1-3月		
		* 指標値	分母	分子	* 指標値	分母	分子	* 指標値	分母	分子	* 指標値	分母	分子	* 指標値	分母	分子	* 指標値	分母	分子	* 指標値	分母	分子	* 指標値	分母	分子
長野県立信州医療センター	300以上				40.4%	57	23	43.2%	95	41	38.9%	113	44	42.5%	40	17	47.1%	17	8	29.2%	24	7	37.5%	32	12
飯田市立病院	400以上				26.7%	15	4	49.2%	61	30	42.8%	138	59	50.0%	30	15	50.0%	34	17	38.7%	31	12	34.9%	43	15
市立大町総合病院	200以上							36.8%	19	7															
岡谷市民病院	200以上				64.2%	137	88	49.1%	110	54	63.4%	142	90	65.6%	32	21	66.7%	33	22	54.8%	42	23	68.6%	35	24
佐久市立国保浅間総合病院	300以上				22.0%	50	11	38.5%	52	20	47.1%	51	24	43.8%	16	7	43.8%	16	7	52.6%	19	10			
長野市民病院	400以上				52.6%	116	61	60.6%	109	66	53.4%	118	63	46.7%	30	14	57.1%	21	12	56.3%	32	18	54.3%	35	19
松本市立病院	200未満										32.4%	102	33	41.9%	31	13	30.0%	20	6	18.8%	16	3	31.4%	35	11
伊那中央病院	300以上				50.7%	134	68	45.3%	117	53	53.3%	152	81	53.3%	45	24	55.2%	29	16	65.0%	40	26	39.5%	38	15
昭和伊南総合病院	300以上				55.3%	150	83	45.9%	109	50	63.1%	65	41	64.5%	31	20	50.0%	14	7	70.0%	20	14			
国保依田窪病院	200未満				52.3%	65	34	44.1%	59	26	45.7%	46	21	22.2%	9	2	57.1%	7	4	53.3%	15	8	46.7%	15	7
岐阜県総合医療センター	600以上				52.8%	288	152	56.8%	303	172	72.4%	283	205	62.7%	59	37	76.4%	55	42	79.1%	67	53	71.6%	102	73
岐阜県立多治見病院	600以上				23.0%	291	67																		
大垣市民病院	600以上				55.3%	541	299	61.6%	570	351	63.0%	586	369	60.3%	151	91	62.6%	115	72	59.2%	147	87	68.8%	173	119
岐阜市民病院	600以上				39.3%	206	81	44.5%	218	97	53.9%	219	118	60.0%	50	30	61.8%	34	21	44.3%	61	27	54.1%	74	40
総合病院中津川市民病院	300以上				48.3%	89	43	38.3%	120	46	37.3%	158	59	42.1%	38	16	25.0%	28	7	47.2%	36	17	33.9%	56	19
名古屋市立東部医療センター	400以上										53.5%	286	153	63.3%	79	50	44.3%	61	27	44.6%	65	29	58.0%	81	47
名古屋市立緑市民病院	300以上				20.0%	75	15	0.0%	83	0	44.3%	79	35	48.0%	25	12	38.5%	13	5	52.9%	17	9	37.5%	24	9
一宮市立市民病院	500以上				35.4%	65	23																		
岡崎市民病院	600以上				55.8%	274	153	50.8%	244	124	57.7%	260	150	60.7%	56	34	57.4%	54	31	56.1%	66	37	57.1%	84	48
春日井市民病院	500以上				62.2%	336	209	49.5%	378	187	42.7%	351	150	44.7%	76	34	42.7%	75	32	49.5%	101	50	34.3%	99	34
小牧市民病院	500以上				52.1%	121	63	72.9%	166	121	75.6%	205	155	73.9%	46	34	64.7%	34	22	85.9%	71	61	70.4%	54	38
豊橋市民病院	600以上				51.1%	176	90	51.3%	238	122	45.6%	239	109	58.3%	60	35	46.7%	45	21	41.4%	58	24	38.2%	76	29
西尾市民病院	300以上				27.6%	203	56	30.7%	228	70	20.1%	189	38	24.1%	58	14	12.1%	33	4	9.8%	41	4	28.1%	57	16
碧南市民病院	300以上				48.0%	254	122	52.8%	235	124	46.2%	143	66	47.1%	51	24	42.1%	38	16	48.1%	54	26			
公立西知多総合病院	400以上										48.9%	278	136	49.3%	67	33	54.0%	50	27	43.9%	66	29	49.5%	95	47
公立陶生病院	600以上				32.5%	240	78	52.9%	261	138															
名張市立病院	200以上				57.1%	161	92																		
松阪市民病院	300以上				60.5%	147	89	64.6%	147	95	66.7%	144	96	69.8%	43	30	75.9%	29	22	58.3%	36	21	63.9%	36	23
大津市民病院	400以上				43.7%	119	52	28.4%	67	19															
市立長浜病院	600以上							7.9%	240	19	12.2%	189	23	12.8%	39	5	5.6%	36	2	7.5%	40	3	17.6%	74	13
彦根市立病院	400以上				38.0%	258	98	30.3%	284	86	40.2%	251	101	33.7%	89	30	47.5%	40	19	48.9%	47	23	38.7%	75	29
公立甲賀病院	400以上				30.3%	142	43	37.9%	161	61	37.0%	173	64	47.8%	46	22	26.8%	41	11	30.4%	46	14	42.5%	40	17
京都市立病院	500以上				50.0%	160	80	58.9%	158	93	63.5%	167	106	56.0%	50	28	74.2%	31	23	63.6%	33	21	64.2%	53	34
京丹後市立弥栄病院	200未満										34.9%	43	15	63.6%	11	7	30.0%	10	3	18.2%	11	2	27.3%	11	3
大阪急性期・総合医療センター	600以上				35.8%	193	69	39.6%	217	86	39.7%	239	95	41.9%	43	18	22.4%	49	11	44.4%	63	28	45.2%	84	38
大阪市立十三市民病院	200以上							55.6%	45	25	46.4%	28	13	28.6%	7	2	50.0%	10	5	57.1%	7	4	50.0%	4	2
大阪市立総合医療センター	600以上				72.5%	218	158	71.6%	201	144	68.6%	236	162	73.5%	49	36	75.8%	33	25	64.2%	81	52	67.1%	73	49
市立池田病院	300以上				41.7%	60	25	51.9%	104	54	61.5%	122	75	57.1%	35	20	76.7%	30	23	51.9%	27	14	60.0%	30	18
市立東大阪医療センター	500以上				34.4%	247	85	36.2%	290	105	49.4%	235	116	44.4%	63	28	45.8%	48	22	50.0%	62	31	56.5%	62	35
市立ひらかた病院	300以上				0.0%	22	0	15.4%	26	4															
箕面市立病院	300以上				40.0%	35	14	48.6%	35	17	50.0%	42	21	30.8%	13	4	85.7%	7	6	72.7%	11	8	27.3%	11	3
八尾市立病院	300以上				48.8%	127	62	57.9%	121	70	36.4%	121	44	29.4%	34	10	25.0%	24	6	37.9%	29	11	50.0%	34	17
兵庫県立淡路医療センター	400以上							64.4%	104	67	56.7%	194	110	66.7%	60	40	56.8%	44	25	50.0%	36	18	50.0%	54	27
兵庫県立姫路循環器病センター	300以上							62.2%	558	347															
兵庫県立尼崎総合医療センター	600以上							34.4%	192	66	41.2%	318	131	31.6%	79	25	38.2%	76	29	47.4%	76	36	47.1%	87	41
神戸市立医療センター中央市民病院	600以上				58.1%	284	165	53.7%	287	154	57.7%	381	220	50.0%	82	41	59.6%	89	53	64.0%	86	55	57.3%	124	71
赤穂市民病院	300以上				55.2%	165	91	36.9%	157	58	44.3%	158	70	50.0%	38	19	42.9%	21	9	34.5%	55	19	52.3%	44	23
市立芦屋病院	200未満				24.4%	90	22	25.2%	103	26	35.5%	110	39	50.0%	26	13	38.1%	21	8	28.6%	35	10	28.6%	28	8
市立伊丹病院	400以上				35.5%	166	59	32.4%	173	56	24.2%	157	38	23.7%	38	9	30.0%	30	9	24.4%	41	10	20.8%	48	10
三田市民病院	300以上				39.3%	178	70	51.5%	206	106	55.4%	231	128	59.6%	57	34	60.0%	40	24	61.0%	59	36	45.3%	75	34
宝塚市立病院	400以上				40.4%	47	19																		
西宮市立中央病院	200以上										82.2%	73	60	82.4%	17	14	86.7%	15	13	78.9%	19	15	81.8%	22	18
加古川中央市民病院	600以上							61.9%	310	192	64.7%	439	284	60.8%	130	79	58.0%	81	47	70.6%	102	72	68.3%	126	86
公立神崎総合病院	200未満				40.0%	80	32	43.3%	60	26															
北播磨総合医療センター	400以上							59.5%	37	22															
奈良県総合医療センター	500以上				34.8%	132	46	58.7%	167	98	69.4%	111	77	69.6%	23	16	63.6%	22	14	62.9%	35	22	80.6%	31	25
奈良県西和医療センター	300以上				30.8%	52	16																		
大和高田市立病院	300以上				33.1%	118	39	46.6%	146	68	40.4%	161	65	32.4%	37	12	25.7%	35	9	52.4%	42	22	46.8%	47	22
国保中央病院	200以上				25.0%	28	7	30.6%	36	11	40.0%	15	6	40.0%	5	2				40.0%	10	4			
有田市立病院	200未満										52.7%	55	29				44.4%	18	8	42.1%	19	8	72.2%	18	13
橋本市立病院	300以上				43.5%	124	54	47.8%	115	55	33.0%	112	37	27.8%	36	10	21.4%	14	3	48.5%	33	16	27.6%	29	8
鳥取県立厚生病院	300以上				35.8%	106	38	35.0%	120	42	48.3%	89	43	60.9%	23	14	42.1%	19	8	54.2%	24	13	34.8%	23	8
鳥取県立中央病院	400以上				38.8%	147	57	48.3%	145	70	50.0%	36	18				50.0%	36	18						
島根県立中央病院	600以上				53.8%	160	86	48.1%	79	38	39.8%	98	39	42.1%	19	8	37.5%	24	9	33.3%	15	5	42.5%	40	17
安来市立病院	200未満				40.0%	50	20	36.5%	52	19	14.3%	35	5	5.9%	17	1</									

一般30

慢性心不全ACE阻害薬またはARB処方率

(空白):該当なし、有効な登録数値なし、結果数値表示対象外 (\*):全体集計より除外

病院名	許可病床数	2015年度			2016年度			2017年度			2018年度			2018年4-6月			7-9月			10-12月			2019年1-3月		
		* 指標値	分母	分子	* 指標値	分母	分子	* 指標値	分母	分子	* 指標値	分母	分子	* 指標値	分母	分子	* 指標値	分母	分子	* 指標値	分母	分子	* 指標値	分母	分子
瀬戸内市立瀬戸内市民病院	200未満				29.0%	62	18	35.8%	53	19	34.4%	64	22	54.5%	11	6	25.0%	16	4	42.9%	21	9	18.8%	16	3
県立広島病院	600以上				50.0%	176	88	45.7%	188	86	37.3%	287	107	49.2%	65	32	34.5%	58	20	30.1%	73	22	36.3%	91	33
広島市立安佐市民病院	500以上							40.3%	221	89	41.7%	276	115	32.3%	62	20	49.2%	61	30	41.8%	79	33	43.2%	74	32
広島市立広島市民病院	600以上				60.2%	196	118	60.2%	166	100	59.4%	283	168	50.8%	63	32	58.2%	55	32	60.3%	73	44	65.2%	92	60
尾道市立市民病院	300以上				60.0%	30	18																		
福山市民病院	500以上				53.6%	168	90	55.9%	195	109	54.2%	240	130	53.6%	69	37	57.1%	35	20	45.2%	73	33	63.5%	63	40
市立三次中央病院	300以上				49.0%	51	25	55.9%	111	62	58.6%	87	51	47.4%	19	9	72.7%	22	16	59.3%	27	16	52.6%	19	10
山口県立総合医療センター	500以上				76.2%	181	138	65.9%	167	110	66.9%	145	97	74.1%	27	20	64.3%	28	18	59.5%	42	25	70.8%	48	34
徳島県立中央病院	400以上				61.5%	161	99	60.4%	164	99	59.0%	161	95	60.5%	38	23	71.0%	31	22	55.8%	43	24	53.1%	49	26
徳島県立三好病院	200以上				59.8%	112	67	58.9%	112	66	57.6%	59	34	54.5%	22	12	64.7%	17	11	55.0%	20	11			
つるぎ町立半田病院	200未満				23.5%	51	12	25.7%	35	9	36.4%	33	12	30.0%	10	3	66.7%	6	4	50.0%	8	4	11.1%	9	1
香川県立白鳥病院	200未満										34.3%	70	24	50.0%	22	11	33.3%	15	5	25.0%	16	4	23.5%	17	4
香川県立中央病院	500以上				43.0%	151	65	57.1%	170	97	61.5%	161	99	60.6%	33	20	59.0%	39	23	65.7%	35	23	61.1%	54	33
坂出市立病院	200未満							45.1%	113	51	49.5%	93	46	39.4%	33	13	71.4%	14	10	41.7%	24	10	59.1%	22	13
高松市立みんなの病院	300以上				34.4%	32	11	52.9%	34	18	56.9%	65	37	58.8%	17	10	60.0%	15	9	61.9%	21	13	41.7%	12	5
さぬき市民病院	200未満				24.3%	37	9	22.9%	48	11	40.5%	42	17	45.5%	11	5	22.2%	9	2	54.5%	11	6	36.4%	11	4
三豊総合病院	400以上				22.5%	218	49	28.2%	238	67	40.3%	248	100	47.5%	80	38	40.0%	50	20	43.8%	64	28	25.9%	54	14
愛媛県立中央病院	600以上				32.9%	149	49	48.3%	174	84	45.1%	195	88	50.0%	46	23	48.8%	41	20	37.5%	48	18	45.0%	60	27
西予市立野村病院	200未満				32.1%	56	18	33.3%	21	7	9.1%	11	1	0.0%	1	0	0.0%	2	0	16.7%	6	1	0.0%	2	0
高知県立あき総合病院	200以上				57.4%	47	27	60.7%	61	37	67.3%	52	35	65.2%	23	15	50.0%	12	6				82.4%	17	14
福岡市民病院	200以上				53.8%	52	28	60.9%	64	39	73.8%	80	59	71.4%	14	10	64.3%	14	9	67.9%	28	19	87.5%	24	21
大牟田市立病院	300以上				23.2%	95	22	64.9%	37	24	66.3%	92	61	71.4%	28	20	72.7%	11	8	70.0%	20	14	57.6%	33	19
田川市立病院	300以上				76.6%	154	118	61.4%	140	86	71.6%	148	106	76.0%	50	38	76.7%	30	23	68.6%	35	24	63.6%	33	21
筑後市立病院	200以上				16.7%	114	19	45.8%	142	65	52.8%	123	65	39.5%	38	15	56.5%	23	13	65.4%	26	17	55.6%	36	20
佐賀県医療センター好生館	400以上				75.1%	173	130	80.1%	156	125	74.8%	103	77	75.9%	29	22	72.0%	25	18	81.8%	22	18	70.4%	27	19
長崎みなとメディカルセンター	500以上							47.4%	211	100	50.8%	195	99	51.8%	56	29	50.0%	34	17	50.0%	42	21	50.8%	63	32
荒尾市民病院	200以上							50.9%	55	28	85.2%	115	98	85.3%	34	29	88.9%	27	24	85.3%	34	29	80.0%	20	16
宮崎県立宮崎病院	600以上				31.0%	84	26	48.1%	79	38	49.3%	69	34	52.0%	25	13	60.0%	20	12	38.5%	13	5	36.4%	11	4
沖縄県立中部病院	500以上				59.2%	196	116	52.1%	365	190	61.5%	156	96	61.4%	83	51	61.6%	73	45						
沖縄県立宮古病院	300以上				39.8%	88	35	38.6%	153	59	37.3%	118	44	42.2%	45	19	33.3%	18	6	32.3%	31	10	37.5%	24	9

## 一般31

## 乳がん患者の乳房温存率

$$\text{乳がん患者の乳房温存率} = \frac{\text{分母のうち乳房温存手術実施件数}}{\text{乳癌(臨床分類分類ステージ I)の手術実施件数}}$$

乳がん患者の乳房温存率とは 乳がんのステージIとはがんの大きさが2cm以下で、腋下(わきのした)のリンパ節には転移していない場合です。乳癌切除の場合に乳房を残すことができた割合を表しています。

## 指標の説明

乳房温存手術は、がんの大きさ、部位、皮膚の状態、術後に放射線治療ができるか否か(他の疾患を持っているか)により、施行可能な場合とそうでない場合があります。

## 計算について

参考としたガイドライン等	なし
データ除外	なし
補正などの計算方法	なし
データ基準日	2019年4月25日

## 考察

乳房再建が増加していることもあって、温存率の平均はこの数年変化はない。

一般31

乳がん患者の乳房温存率

データのまとめ	対象病院群	精神科標榜なし、総合病院精神科無床、総合病院精神科有床							
	調査期間	2015年度	2016年度	2017年度	2018年度	2018年4-6月	7-9月	10-12月	2019年1-3月
データ登録病院数		117	123	125	124	111	108	104	109
分母合計		3436	3625	3691	3803	908	953	1049	893
75パーセンタイル		81.8%	82.5%	78.9%	74.3%	88.8%	80.8%	76.3%	83.3%
中央値		63.6%	65.6%	60.7%	60.4%	59.7%	62.0%	62.5%	60.0%
25パーセンタイル		50.0%	49.3%	48.6%	41.2%	33.3%	33.3%	49.2%	50.0%
平均値		60.7%	61.9%	60.0%	57.0%	56.7%	57.9%	59.7%	59.9%
平均値(0を除く)		65.2%	65.6%	64.1%	61.5%	68.4%	65.8%	64.6%	67.3%

【時系列】 ●は平均値、他は上方から最大値、75パーセンタイル値、中央値、25パーセンタイル値、最小値 (2014年7月計測開始)

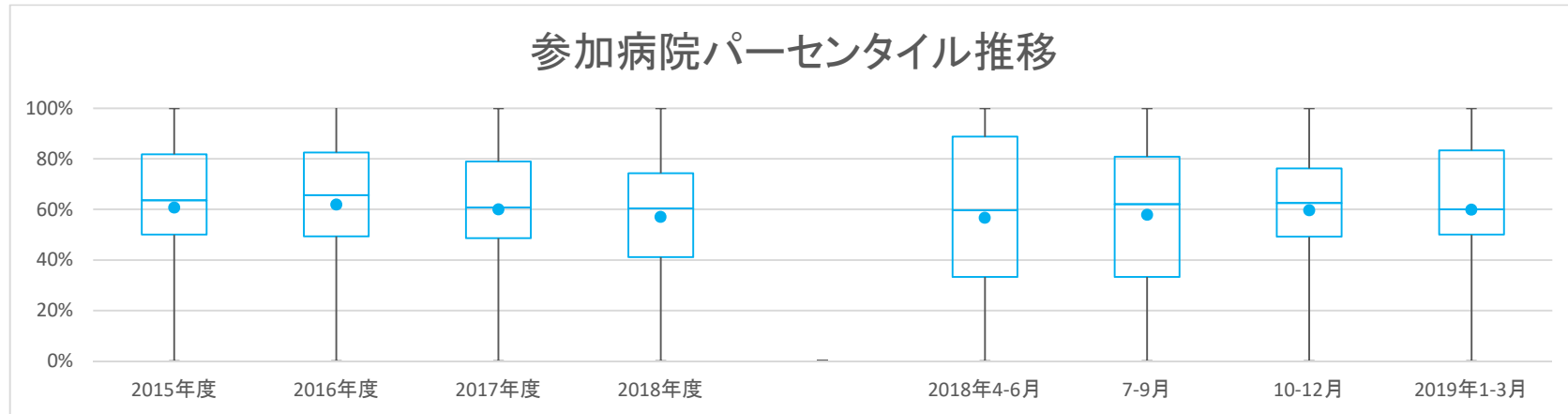

【直近データ分布】

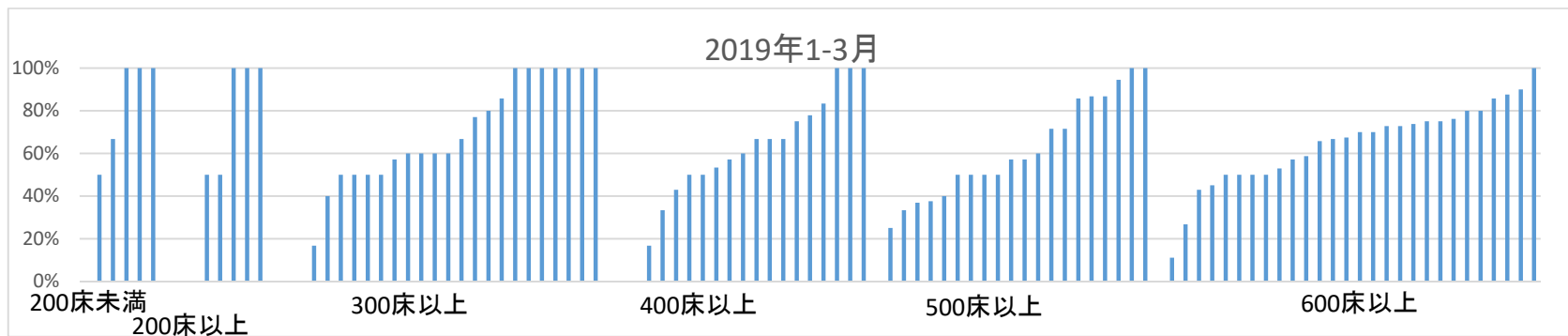



一般31

乳がん患者の乳房温存率  
(空白):該当なし、有効な登録数値なし、結果数値表示対象外 (\*)全体集計より除外

病院名	許可病床数	2015年度			2016年度			2017年度			2018年度			2018年4-6月			7-9月			10-12月			2019年1-3月		
		* 指標値	分母	分子	* 指標値	分母	分子	* 指標値	分母	分子	* 指標値	分母	分子	* 指標値	分母	分子	* 指標値	分母	分子	* 指標値	分母	分子	* 指標値	分母	分子
市立札幌病院	600以上	31.0%	42	13	55.2%	29	16	61.3%	31	19	57.9%	38	22	57.1%	7	4	58.3%	12	7	60.0%	15	9	50.0%	4	2
市立旭川病院	400以上	72.7%	11	8	85.7%	14	12	68.8%	16	11	35.3%	17	6	0.0%	4	0	37.5%	8	3	50.0%	2	1	66.7%	3	2
市立釧路総合病院	600以上	50.0%	26	13	85.7%	14	12	63.2%	19	12	60.0%	20	12	100.0%	3	3	62.5%	8	5	40.0%	5	2	50.0%	4	2
砂川市立病院	400以上	50.0%	6	3	77.8%	9	7	70.6%	17	12	62.5%	24	15	50.0%	2	1	75.0%	4	3	72.7%	11	8	42.9%	7	3
市立千歳市民病院	200未満	75.0%	8	6	50.0%	4	2	50.0%	6	3	28.6%	7	2	0.0%	2	0	0.0%	2	0	33.3%	3	1	50.0%	2	1
苫小牧市立病院	300以上	59.1%	22	13	61.5%	13	8	50.0%	8	4	40.0%	5	2	0.0%	2	0	0.0%	1	0	100.0%	1	1	100.0%	1	1
市立函館病院	600以上	87.5%	16	14	86.2%	29	25	76.5%	17	13	82.1%	28	23	100.0%	10	10	80.0%	5	4	62.5%	8	5	80.0%	5	4
市立室蘭総合病院	500以上	75.0%	12	9	37.5%	8	3	45.5%	11	5															
青森県立中央病院	600以上	86.3%	80	69	66.7%	84	56	65.8%	111	73	64.9%	74	48	65.4%	26	17	66.7%	12	8	46.7%	15	7	76.2%	21	16
つがる総合病院	400以上	53.8%	13	7	66.7%	12	8	84.6%	13	11	57.1%	14	8	0.0%	2	0	66.7%	3	2	75.0%	4	3	60.0%	5	3
十和田市立中央病院	300以上	28.0%	25	7	11.1%	9	1	23.1%	13	3	42.9%	14	6	50.0%	4	2	33.3%	3	1	40.0%	5	2	50.0%	2	1
八戸市立市民病院	600以上	78.0%	41	32	71.7%	53	38	60.3%	73	44	15.8%	19	3	33.3%	3	1	12.5%	8	1	12.5%	8	1			
岩手県立大船渡病院	400以上	33.3%	6	2	100.0%	2	2	50.0%	8	4	0.0%	5	0	0.0%	1	0	0.0%	1	0	0.0%	2	0	0.0%	2	0
岩手県立久慈病院	300以上				100.0%	4	4	80.0%	10	8	75.0%	8	6	50.0%	2	1			66.7%	3	2	100.0%	3	3	
岩手県立中央病院	600以上	82.9%	111	92	80.2%	116	93	83.7%	98	82	88.7%	106	94	92.0%	25	23	86.2%	29	25	88.9%	36	32	87.5%	16	14
大崎市民病院	500以上				92.2%	51	47	84.6%	65	55	93.2%	59	55	100.0%	14	14	100.0%	10	10	82.4%	17	14	94.4%	18	17
栗原市立栗原中央病院	300以上				0.0%	5	0	0.0%	1	0	0.0%	4	0	0.0%	1	0	0.0%	1	0				0.0%	2	0
公立黒川病院	200未満	75.0%	4	3																					
みやぎ県南中核病院	300以上	50.0%	2	1	25.0%	4	1	0.0%	4	0	25.0%	8	2	33.3%	3	1	33.3%	3	1				0.0%	2	0
市立秋田総合病院	400以上	66.7%	27	18	73.6%	53	39	73.8%	42	31	73.2%	56	41	73.7%	19	14	77.8%	9	7	68.4%	19	13	77.8%	9	7
大館市立総合病院	400以上	54.5%	11	6	46.3%	15	7	32.0%	25	8	28.6%	14	4	50.0%	2	1	25.0%	4	1	50.0%	2	1	16.7%	6	1
市立横手病院	200以上	25.0%	4	1	100.0%	2	2	100.0%	12	12	100.0%	11	11	100.0%	2	2	100.0%	1	1	100.0%	5	5	100.0%	3	3
山形県立河北病院	200未満							66.7%	9	6				0.0%	1	0			60.0%	5	3	100.0%	3	3	
山形県立中央病院	600以上	68.2%	85	58	73.7%	95	70	65.4%	78	51	69.7%	76	53	66.7%	18	12	78.6%	14	11	69.6%	23	16	66.7%	21	14
日本海総合病院	600以上				86.8%	38	33	85.9%	71	61	67.3%	49	33	66.7%	9	6	61.5%	13	8	64.7%	17	11	80.0%	10	8
山形市立病院済生館	500以上	78.3%	23	18	45.8%	24	11	16.7%	12	2	47.4%	19	9	66.7%	3	2	33.3%	3	1	40.0%	5	2	50.0%	8	4
公立置賜総合病院	500以上				65.7%	35	23	73.9%	23	17															
北村山公立病院	300以上										100.0%	6	6	100.0%	1	1			100.0%	4	4	100.0%	1	1	
南相馬市立総合病院	200以上	0.0%	4	0																					
茨城県立中央病院	500以上							71.4%	49	35	64.4%	45	29	63.6%	11	7	50.0%	12	6	73.3%	15	11	71.4%	7	5
新小山市立病院	300以上	100.0%	2	2																					
公立富岡総合病院	300以上	94.7%	19	18	78.6%	28	22	84.6%	13	11	72.7%	11	8	100.0%	3	3	50.0%	2	1	0.0%	2	0	100.0%	4	4
さいたま市立病院	500以上	63.6%	11	7	75.0%	4	3	80.0%	5	4															
春日部市立医療センター	300以上	76.3%	38	29	74.0%	50	37	78.0%	59	46	78.9%	57	45	87.5%	16	14	92.3%	13	12	60.0%	15	9	76.9%	13	10
川口市立医療センター	500以上	81.4%	43	35	58.3%	48	28	56.8%	37	21	69.6%	23	16	57.1%	7	4	100.0%	4	4	75.0%	8	6	50.0%	4	2
松戸市立総合医療センター	600以上				83.3%	6	5	60.0%	10	6	40.0%	15	6	100.0%	1	1	100.0%	1	1	75.0%	4	3	11.1%	9	1
国保旭中央病院	600以上	58.7%	75	44	73.3%	60	44	81.8%	44	36	64.2%	53	34	60.0%	10	6	63.6%	22	14	57.1%	14	8	85.7%	7	6
東京都健康長寿医療センター	500以上	14.3%	35	5	20.0%	5	1	33.3%	3	1	0.0%	4	0	0.0%	1	0	0.0%	1	0	0.0%	1	0	0.0%	1	0
稲城市立病院	200以上	100.0%	11	11																					
青梅市立総合病院	500以上	84.2%	19	16	66.7%	18	12	53.3%	15	8	60.9%	23	14	100.0%	3	3	80.0%	5	4	57.1%	7	4	37.5%	8	3
町田市民病院	400以上	46.2%	13	6	33.3%	6	2	62.5%	8	5	0.0%	1	0	0.0%	1	0			0.0%	1	0				
公立昭和病院	500以上	69.6%	56	39	90.2%	41	37	91.1%	45	41	87.0%	46	40	100.0%	5	5	76.5%	17	13	84.6%	13	11	100.0%	11	11
川崎市立井田病院	300以上	84.3%	51	43																					
川崎市立多摩病院	300以上	90.2%	41	37	69.0%	29	20	76.9%	13	10	77.4%	31	24	100.0%	3	3	87.5%	16	14	75.0%	4	3	50.0%	8	4
茅ヶ崎市立病院	400以上	71.4%	7	5	89.3%	28	25	100.0%	40	40	100.0%	44	44	100.0%	9	9	100.0%	15	15	100.0%	14	14	100.0%	6	6
平塚市民病院	400以上	71.4%	35	25	88.5%	26	23	81.6%	38	31	87.9%	33	29	100.0%	4	4	100.0%	5	5	83.3%	12	10	83.3%	12	10
横須賀市立うわまち病院	400以上	91.7%	12	11	90.0%	10	9																		
静岡県立総合病院	600以上	58.6%	133	78	74.3%	136	101	60.1%	138	83	59.0%	139	82	58.8%	34	20	61.3%	31	19	50.0%	36	18	65.8%	38	25
静岡市立静岡病院	500以上	87.5%	24	21	76.9%	13	10	38.7%	31	12	68.6%	35	24	57.1%	7	4	70.0%	10	7	81.8%	11	9	57.1%	7	4
伊東市民病院	200以上	0.0%	2	0	33.3%	3	1	50.0%	2	1	16.7%	6	1	33.3%	3	1	0.0%	1	0				0.0%	2	0
磐田市立総合病院	500以上	* 107.1%	28	30	80.6%	31	25	64.9%	37	24	62.5%	32	20	33.3%	3	1	75.0%	16	12	50.0%	6	3	57.1%	7	4
市立島田市民病院	500以上	58.3%	12	7	75.0%	12	9																		
藤枝市立総合病院	500以上	65.2%	23	15																					
菊川市立総合病院	200以上										44.4%	9	4	0.0%	1	0							50.0%	8	4
新潟県立十日町病院	200以上	25.0%	16	4	0.0%	7	0																		
新潟市民病院	600以上	50.0%	68	34	48.6%	72	35	43.8%	80	35															
富山県立中央病院	600以上	60.3%	78	47	53.7%	41	22	69.0%	58	40	58.3%	60	35	46.7%	15	7	66.7%	15	10	62.5%	16	10	57.1%	14	8
市立砺波総合病院	500以上				82.6%	23	19	58.3%	24	14	68.8%	16	11	100.0%	2	2	66.7%	3	2	71.4%	7	5	50.0%	4	2
富山市立富山市民病院	500以上	25.0%	8	2	54.9%	51	28	40.9%	22	9	40.9%	22	9	33.3%	6	2	42.9%	7	3	50.0%	4	2	40.0%	5	2
かみいち総合病院	200以上	33.3%	3	1																					
石川県立中央病院	600以上	72.9%	107	78	86.0%	93	80	69.0%	113	78	61.3%	163	100	60.6%	33	20	63.2%	38	24	63.0%	46	29	58.7%	46	27
公立羽咋病院	200未満				100.0%	2	2	0.0%	1	0															
公立松任石川中央病院	300以上	52.9%	17	9	61.1%	18	11	100.0%	15	15	74.1%	27	20	75.0%	4	3	80.0%	5	4	73.3%	15	11	66.7%	3	2
加賀市医療センター	300以上				40.0%	5	2																		
福井県立病院	600以上	63.3%	49	31	57.4%	47	27	76.9%	39	30	57.1%	35	20	28.6%	7	2	75.0%	8	6	66.7					



医療の質の評価・公表等推進事業

一般31

乳がん患者の乳房温存率  
 (空白):該当なし、有効な登録数値なし、結果数値表示対象外 (\*)全体集計より除外

病院名	許可病床数	2015年度			2016年度			2017年度			2018年度			2018年4-6月			7-9月			10-12月			2019年1-3月		
		* 指標値	分母	分子	* 指標値	分母	分子	* 指標値	分母	分子	* 指標値	分母	分子	* 指標値	分母	分子	* 指標値	分母	分子	* 指標値	分母	分子	* 指標値	分母	分子
杉田玄白記念公立小浜病院	400以上	0.0%	11	0	0.0%	3	0	33.3%	3	1	60.0%	5	3	0.0%	1	0	0.0%	2	0	100.0%	2	2	50.0%	2	1
長野県立木曽病院	200以上										0.0%	6	0				0.0%	2	0	0.0%	2	0	0.0%	2	0
飯田市立病院	400以上	84.4%	32	27	53.5%	43	23	56.7%	30	17	57.1%	21	12	66.7%	6	4	75.0%	4	3	28.6%	7	2	75.0%	4	3
岡谷市民病院	200以上				50.0%	2	1	50.0%	2	1	50.0%	4	2	100.0%	1	1	33.3%	3	1						
佐久市立国保浅間総合病院	300以上	54.3%	35	19	60.9%	23	14	54.5%	11	6	71.4%	14	10	75.0%	4	3	71.4%	7	5	66.7%	3	2			
長野市民病院	400以上	57.3%	96	55	62.8%	121	76	58.2%	110	64	56.0%	116	65	51.7%	29	15	60.0%	30	18	59.3%	27	16	53.3%	30	16
松本市立病院	200未満										47.1%	17	8				16.7%	6	1	100.0%	2	2	33.3%	3	1
伊那中央病院	300以上	51.9%	27	14	70.0%	20	14	73.5%	34	25	81.5%	27	22	71.4%	7	5	75.0%	4	3	88.9%	9	8	85.7%	7	6
昭和伊南総合病院	300以上	75.0%	4	3	58.3%	12	7	69.2%	13	9	66.7%	9	6	0.0%	1	0	50.0%	2	1	83.3%	6	5			
岐阜県総合医療センター	600以上	45.9%	61	28	38.4%	73	28	48.6%	74	36	47.8%	67	32	47.1%	17	8	61.5%	13	8	38.1%	21	8	50.0%	16	8
岐阜県立多治見病院	600以上	64.3%	42	27	47.5%	59	28																		
大垣市民病院	600以上	60.3%	68	41	51.9%	52	27	43.3%	67	29	39.3%	61	24	42.9%	14	6	33.3%	12	4	50.0%	20	10	26.7%	15	4
岐阜市民病院	600以上	63.9%	36	23	59.3%	27	16	65.8%	38	25	67.5%	40	27	66.7%	12	8	16.7%	6	1	90.9%	11	10	72.7%	11	8
総合病院中津川市民病院	300以上				40.0%	5	2	42.9%	7	3	58.8%	17	10	33.3%	6	2	100.0%	3	3	66.7%	3	2	60.0%	5	3
名古屋市民立東部医療センター	400以上										33.3%	3	1				33.3%	3	1						
一宮市立市民病院	500以上	100.0%	5	5	100.0%	2	2																		
岡崎市民病院	600以上	42.9%	7	3	14.3%	14	2	0.0%	9	0	13.3%	15	2	0.0%	3	0	25.0%	4	1	20.0%	5	1	0.0%	3	0
春日井市民病院	500以上	38.1%	21	8	47.8%	23	11	21.1%	19	4	39.3%	28	11	55.6%	9	5	42.9%	7	3	16.7%	6	1	33.3%	6	2
小牧市民病院	500以上	56.1%	66	37	57.4%	54	31	68.1%	47	32	44.2%	43	19	75.0%	4	3	30.0%	10	3	60.0%	10	6	36.8%	19	7
豊橋市民病院	600以上	72.5%	51	37	63.2%	57	36	57.1%	49	28	38.3%	60	23	31.6%	19	6	45.5%	11	5	23.1%	13	3	52.9%	17	9
西尾市民病院	300以上	85.7%	7	6	58.3%	12	7	100.0%	6	6	100.0%	3	3				100.0%	2	2				100.0%	1	1
碧南市民病院	300以上				50.0%	6	3	41.2%	17	7	11.1%	9	1	0.0%	3	0	0.0%	3	0	33.3%	3	1			
公立西知多総合病院	400以上										78.4%	37	29	90.0%	10	9	77.8%	9	7	54.5%	11	6	100.0%	7	7
公立陶生病院	600以上	57.1%	21	12	34.1%	41	14	33.3%	21	7															
名張市立病院	200以上				0.0%	2	0																		
松阪市民病院	300以上				0.0%	18	0	0.0%	7	0	11.1%	18	2	0.0%	6	0	0.0%	1	0	20.0%	5	1	16.7%	6	1
近江八幡市立総合医療センター	400以上	43.8%	16	7	66.7%	15	10	100.0%	5	5	44.4%	9	4	33.3%	3	1				33.3%	3	1	66.7%	3	2
大津市民病院	400以上	47.1%	17	8	46.2%	13	6	60.0%	5	3															
市立長浜病院	600以上	81.5%	27	22	86.4%	22	19	91.7%	24	22	83.9%	31	26	100.0%	5	5	100.0%	8	8	71.4%	7	5	72.7%	11	8
彦根市立病院	400以上	50.0%	26	13	88.9%	9	8	60.0%	10	6	71.4%	7	5	100.0%	1	1	100.0%	2	2	50.0%	2	1	50.0%	2	1
公立甲賀病院	400以上				60.0%	10	6	92.9%	14	13	76.5%	17	13	66.7%	3	2	50.0%	6	3	100.0%	5	5	100.0%	3	3
京都市立病院	500以上	88.0%	25	22	73.5%	34	25	59.5%	42	25	51.0%	51	26	40.0%	20	8	50.0%	14	7	60.0%	10	6	71.4%	7	5
大阪急性期・総合医療センター	600以上	87.5%	24	21	102.3%	44	45	100.0%	41	41	95.3%	43	41	100.0%	8	8	90.0%	10	9	92.9%	14	13	100.0%	11	11
大阪府立十三市民病院	200以上							80.0%	5	4	100.0%	1	1												
大阪市立総合医療センター	600以上	60.0%	60	36	57.8%	64	37	46.9%	64	30	59.3%	86	51	52.4%	21	11	45.8%	24	11	71.4%	21	15	70.0%	20	14
市立池田病院	300以上	68.8%	32	22	58.8%	34	20	54.5%	44	24	65.2%	46	30	78.6%	14	11	53.3%	15	8	66.7%	12	8	60.0%	5	3
市立東大阪医療センター	500以上				87.9%	33	29	79.1%	43	34	77.1%	35	27	50.0%	2	1	55.6%	9	5	90.0%	10	9	85.7%	14	12
市立ひらかた病院	300以上	87.0%	23	20	80.0%	25	20	60.7%	28	17															
箕面市立病院	300以上	100.0%	1	1	84.6%	13	11	71.4%	14	10	64.3%	14	9	66.7%	6	4	50.0%	4	2	100.0%	2	2	50.0%	2	1
八尾市立病院	300以上	56.5%	46	26	60.7%	28	17	45.5%	33	15	51.5%	33	17	55.6%	9	5	40.0%	15	6	75.0%	4	3	60.0%	5	3
兵庫県立淡路医療センター	400以上										0.0%	1	0												
兵庫県立尼崎総合医療センター	600以上							85.7%	21	18	75.5%	49	37	76.5%	17	13	63.6%	11	7	88.9%	9	8	75.0%	12	9
神戸市立医療センター中央市民病院	600以上	80.0%	65	52	79.3%	82	65	78.9%	76	60	77.3%	75	58	77.3%	22	17	70.6%	17	12	88.2%	17	15	73.7%	19	14
赤穂市民病院	300以上	100.0%	11	11	83.3%	12	10	75.0%	8	6															
市立芦屋病院	200未満	100.0%	12	12	18.2%	11	2	88.2%	17	15	85.7%	7	6	100.0%	1	1	100.0%	2	2	50.0%	2	1	100.0%	2	2
市立伊丹病院	400以上	96.7%	30	29	78.1%	32	25	78.9%	38	30	61.0%	41	25	71.4%	14	10	53.8%	13	7	57.1%	7	4	57.1%	7	4
三田市民病院	300以上	58.8%	17	10	54.5%	22	12	50.0%	18	9	41.2%	17	7	50.0%	4	2	33.3%	6	2	0.0%	2	0	60.0%	5	3
宝塚市立病院	400以上	7.1%	14	1	27.3%	11	3																		
西宮市立中央病院	200以上										94.4%	18	17	100.0%	6	6	100.0%	5	5	83.3%	6	5	100.0%	1	1
加古川中央市民病院	600以上										63.0%	81	51	92.9%	14	13	63.6%	22	14	60.0%	25	15	45.0%	20	9
北播磨総合医療センター	400以上							33.3%	3	1															
奈良県総合医療センター	500以上	66.7%	6	4	40.0%	5	2	60.0%	5	3	86.7%	30	26	100.0%	4	4	83.3%	6	5	80.0%	5	4	86.7%	15	13
大和高田市立病院	300以上	84.6%	39	33	89.1%	46	41	83.3%	36	30	80.0%	45	36	70.0%	10	7	84.6%	13	11	71.4%	14	10	100.0%	8	8
国保中央病院	200以上	100.0%	2	2	100.0%	1	1	100.0%	1	1	100.0%	1	1							100.0%	1	1			
橋本市民病院	300以上				72.7%	11	8	75.0%	4	3	66.7%	6	4	50.0%	2	1	100.0%	2	2	100.0%	1	1	0.0%	1	0
鳥取県立厚生病院	300以上	54.8%	31	17	61.1%	18	11	64.3%	14	9	47.4%	19	9	100.0%	1	1	33.3%	3	1	37.5%	8	3	57.1%	7	4
鳥取県立中央病院	400以上	18.2%	11	2	40.0%	20	8	23.1%	13	3	57.1%	7	4												
鳥根県立中央病院	600以上	73.9%	23	17	73.0%	37	27	29.6%	27	8	45.8%	24	11	50.0%	2	1	0.0%	5	0	70.0%	10	7	42.9%	7	3
安来市立病院	200未満							0.0%	1	0															
隠岐広域連合立隠岐病院	200未満	100.0%	1	1																					
井原市立井原市民病院	200未満	0.0%	1	0																					
岡山市立市民病院	400以上				50.0%	2	1																		
県立広島病院	600以上	76.9%	52	40	89.1%	55	49	79.6%	54	43	66.7%	45	30	82.4%	17	14	66.7%	6	4	41.7%	12	5	70.0%	10	7
広島市立安佐市民病院	500以上							85.2%	27	23	90.2%	41	37	92.3%	13	12	91.7%	12	11	80.0%	10	8	100.0%	6	6
広島市立広島市民病院	600以上	71.3%	195	139	79.7%	192	153	73.0%	174	127	66.1%	218	144	59.7%	62	37	71.2%	52	37	67.2%	58	39	67.4%	46	31
尾道市立市民病院	300以上	100.0%	3	3	0.0%	1	0																		

一般31

乳がん患者の乳房温存率  
 (空白):該当なし、有効な登録数値なし、結果数値表示対象外 (\*):全体集計より除外

病院名	許可病床数	2015年度			2016年度			2017年度			2018年度			2018年4-6月			7-9月			10-12月			2019年1-3月		
		* 指標値	分母	分子	* 指標値	分母	分子	* 指標値	分母	分子	* 指標値	分母	分子	* 指標値	分母	分子	* 指標値	分母	分子	* 指標値	分母	分子	* 指標値	分母	分子
福山市民病院	500以上	55.6%	63	35	44.7%	103	46	50.0%	90	45	41.1%	56	23	29.4%	17	5	38.5%	13	5	50.0%	16	8	50.0%	10	5
市立三次中央病院	300以上	53.3%	30	16	62.5%	16	10	70.0%	20	14	39.3%	28	11	25.0%	8	2	33.3%	6	2	55.6%	9	5	40.0%	5	2
山口県立総合医療センター	500以上	81.8%	33	27	75.0%	36	27	76.0%	25	19	69.0%	42	29	66.7%	9	6	85.7%	14	12	66.7%	15	10	25.0%	4	1
徳島県立中央病院	400以上				40.0%	5	2	50.0%	6	3	50.0%	2	1				100.0%	1	1				0.0%	1	0
徳島県立三好病院	200以上				25.0%	4	1	33.3%	3	1	25.0%	4	1	0.0%	1	0	50.0%	2	1	0.0%	1	0			
つるぎ町立半田病院	200未満	0.0%	6	0	0.0%	3	0	60.0%	5	3	0.0%	1	0	0.0%	1	0									
香川県立白鳥病院	200未満										0.0%	1	0	0.0%	1	0									
香川県立中央病院	500以上	82.9%	41	34	86.8%	38	33	84.6%	39	33	71.4%	42	30	75.0%	8	6	33.3%	3	1	62.5%	16	10	86.7%	15	13
坂出市立病院	200未満							80.0%	5	4	50.0%	2	1	0.0%	1	0							100.0%	1	1
高松市立みんなの病院	300以上	0.0%	1	0							100.0%	1	1	100.0%	1	1									
さぬき市民病院	200未満	50.0%	2	1	20.0%	5	1	0.0%	4	0	0.0%	1	0										0.0%	1	0
三豊総合病院	400以上	61.1%	18	11	71.4%	21	15	69.2%	26	18	71.4%	14	10				83.3%	6	5	60.0%	5	3	66.7%	3	2
愛媛県立中央病院	600以上	90.3%	62	56	86.0%	57	49	84.1%	69	58	88.9%	63	56	84.6%	13	11	94.4%	18	17	86.4%	22	19	90.0%	10	9
高知県立あき総合病院	200以上	3.6%	28	1				50.0%	4	2	33.3%	3	1				50.0%	2	1				0.0%	1	0
福岡市民病院	200以上	0.0%	2	0																					
大牟田市立病院	300以上	66.7%	21	14	50.0%	8	4	43.8%	16	7	54.5%	11	6	0.0%	1	0	50.0%	2	1	33.3%	3	1	80.0%	5	4
田川市立病院	300以上	100.0%	3	3	100.0%	4	4	100.0%	2	2	100.0%	1	1	100.0%	1	1									
筑後市立病院	200以上							50.0%	2	1															
公立八女総合病院	300以上	33.3%	6	2																					
佐賀県医療センター好生館	400以上	53.8%	26	14	54.8%	31	17	41.4%	29	12	52.0%	25	13	25.0%	8	2	90.9%	11	10	0.0%	3	0	33.3%	3	1
長崎みなとメディカルセンター	500以上							51.4%	37	19	58.9%	56	33	50.0%	14	7	69.2%	13	9	57.1%	14	8	60.0%	15	9
荒尾市民病院	200以上	62.5%	8	5	83.3%	6	5	50.0%	2	1	62.5%	8	5	50.0%	2	1	0.0%	1	0	100.0%	3	3	50.0%	2	1
大分県立病院	500以上	70.7%	58	41																					
宮崎県立宮崎病院	600以上	84.6%	26	22	65.6%	61	40	54.7%	86	47	54.3%	81	44	61.9%	21	13	25.9%	27	7	70.6%	17	12	75.0%	16	12
沖縄県立中部病院	500以上	0.0%	3	0	82.4%	17	14	54.5%	11	6	28.6%	7	2	0.0%	3	0	50.0%	4	2						
沖縄県立宮古病院	300以上	33.3%	3	1	50.0%	2	1	0.0%	2	0	14.3%	7	1	0.0%	2	0	0.0%	1	0	0.0%	2	0	50.0%	2	1

## 一般32

## 糖尿病入院栄養指導実施率

$$\text{糖尿病入院栄養指導実施率} = \frac{\text{2型糖尿病(ケトアシドーシスを除く)退院患者のうち、栄養指導が実施された患者数}}{\text{2型糖尿病(ケトアシドーシスを除く)の退院患者数}}$$

糖尿病入院栄養指導実施率とは

栄養指導で何をどのくらい食べるのか、どのように気を付けるのか説明をうけます。

指標の説明

糖尿病では、食事療法、運動療法、薬物療法などがバランスよく行われる必要があります。入院をきっかけに、管理栄養士により、栄養指導が行われる率をみるものです。

計算について

参考としたガイドライン等

科学的根拠に基づく糖尿病診療ガイドライン2013

[http://www.jds.or.jp/modules/publication/?content\\_id=4](http://www.jds.or.jp/modules/publication/?content_id=4)

データ除外

ケトアシドーシスを除く

補正などの計算方法

なし

データ基準日

2019年4月25日

考察

わずかずつではあるが、改善が認められる。指標として適切である。

一般32

糖尿病入院栄養指導実施率

データのまとめ	対象病院群	精神科標榜なし、総合病院精神科無床、総合病院精神科有床							
	調査期間	2015年度	2016年度	2017年度	2018年度	2018年4-6月	7-9月	10-12月	2019年1-3月
データ登録病院数			137	142	143	137	136	132	131
分母合計			10422	12216	11184	3042	2714	2740	2688
75パーセンタイル			90.0%	89.0%	90.4%	94.7%	92.9%	92.9%	93.2%
中央値			79.0%	81.2%	84.0%	85.2%	84.8%	82.6%	86.4%
25パーセンタイル			64.7%	68.7%	65.7%	68.9%	72.5%	66.7%	66.7%
平均値			74.4%	75.8%	76.3%	79.2%	78.9%	74.7%	77.1%
平均値(0を除く)			74.4%	76.9%	77.4%	80.4%	80.7%	78.3%	80.1%

【時系列】 ●は平均値、他は上方から最大値、75パーセンタイル値、中央値、25パーセンタイル値、最小値 (2016年4月計測開始)

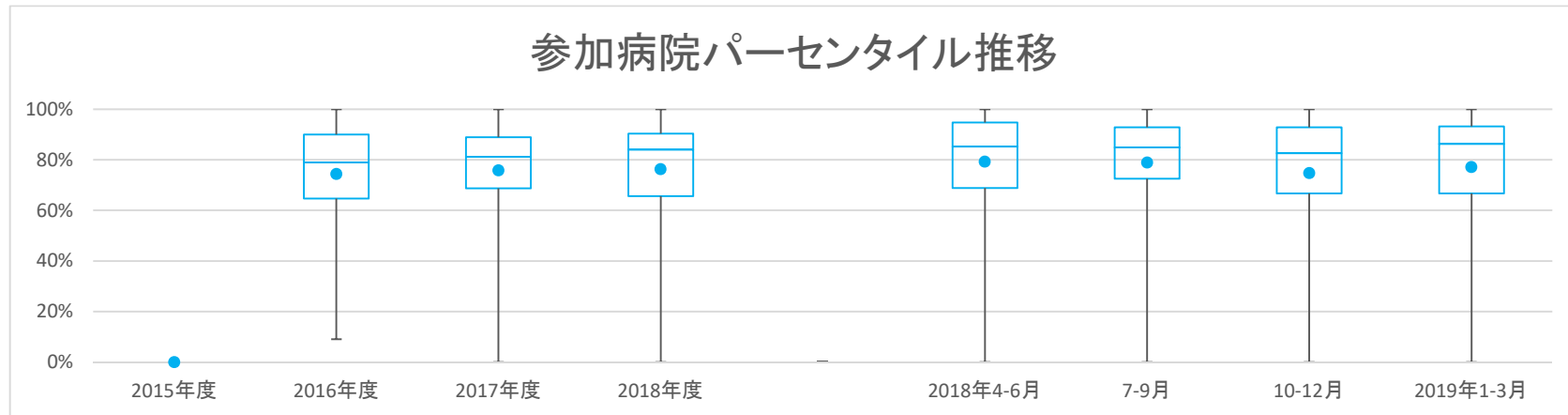

【直近データ分布】

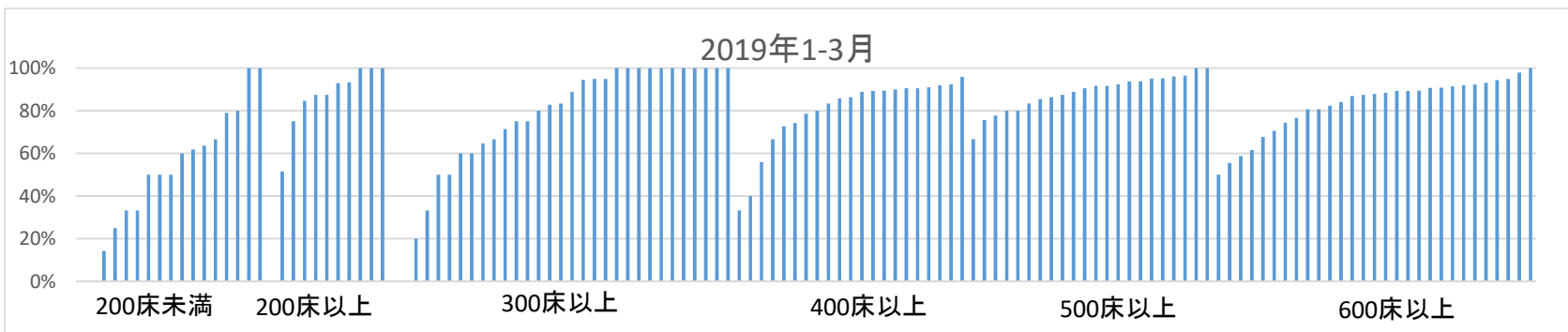

医療の質の評価・公表等推進事業

一般32

糖尿病入院栄養指導実施率

(空白):該当なし、有効な登録数値なし、結果数値表示対象外 (\*)全体集計より除外

病院名	許可病床数	2015年度			2016年度			2017年度			2018年度			2018年4-6月			7-9月			10-12月			2019年1-3月		
		* 指標値	分母	分子	* 指標値	分母	分子	* 指標値	分母	分子	* 指標値	分母	分子	* 指標値	分母	分子	* 指標値	分母	分子	* 指標値	分母	分子	* 指標値	分母	分子
市立札幌病院	600以上	86.5%	111	96	91.8%	147	135	88.7%	142	126	84.4%	32	27	100.0%	31	31	85.4%	41	35	86.8%	38	33			
市立旭川病院	400以上	80.8%	104	84	90.7%	129	117	97.6%	126	123	96.8%	31	30	100.0%	27	27	97.7%	44	43	95.8%	24	23			
市立釧路総合病院	600以上	44.4%	18	8	20.0%	25	5	56.8%	37	21	53.8%	13	7	85.7%	7	6	37.5%	8	3	55.6%	9	5			
砂川市立病院	400以上	* 54.5%	222	121	27.3%	11	3	51.9%	27	14	57.1%	7	4	100.0%	2	2	55.6%	9	5	33.3%	9	3			
市立千歳市民病院	200未満	73.1%	26	19	54.5%	22	12	93.8%	16	15	100.0%	8	8	100.0%	1	1	100.0%	2	2	80.0%	5	4			
苫小牧市立病院	300以上	73.1%	93	68	76.1%	113	86	74.1%	54	40	57.1%	21	12	72.7%	11	8	83.3%	12	10	100.0%	10	10			
名寄市立総合病院	300以上	44.4%	45	20	65.6%	40	23	65.6%	32	21	50.0%	8	4	77.8%	9	7	66.7%	3	2	66.7%	12	8			
市立函館病院	600以上	26.7%	15	4	36.4%	22	8	60.0%	5	3	33.3%	3	1	100.0%	1	1									
市立室蘭総合病院	500以上	100.0%	16	16	92.0%	25	23																		
青森県立中央病院	600以上	95.3%	192	183	86.4%	243	210	95.6%	183	175	98.2%	57	56	92.7%	55	51	97.2%	36	35	94.3%	35	33			
つがる総合病院	400以上	* 58.8%	114	67	81.3%	123	100	87.2%	117	102	90.9%	33	30	81.5%	27	22	88.6%	35	31	86.4%	22	19			
十和田市立中央病院	300以上	76.6%	94	72	79.8%	94	75	83.1%	118	98	80.0%	30	24	84.6%	26	22	84.8%	33	28	82.8%	29	24			
八戸市立市民病院	600以上	90.7%	108	98	93.5%	124	116	96.3%	82	79	96.7%	30	29	100.0%	16	16	94.4%	36	34						
岩手県立大船渡病院	400以上	91.1%	56	51	68.0%	50	34	86.5%	52	45	100.0%	9	9	88.2%	17	15	83.3%	12	10	78.6%	14	11			
岩手県立久慈病院	300以上	64.7%	17	11	85.0%	20	17	80.0%	25	20	100.0%	3	3				80.0%	10	8	75.0%	12	9			
岩手県立中央病院	600以上	90.0%	170	153	91.3%	160	146	92.3%	168	155	90.2%	41	37	95.0%	40	38	93.2%	44	41	90.7%	43	39			
大崎市民病院	500以上	76.8%	82	63	86.5%	89	77	91.4%	70	64	95.5%	22	21	100.0%	17	17	87.5%	16	14	80.0%	15	12			
栗原市立栗原中央病院	300以上	40.0%	80	32	74.7%	99	74	80.2%	91	73	81.5%	27	22	83.3%	18	15	76.2%	21	16	80.0%	25	20			
みやぎ県南中核病院	300以上	82.1%	67	55	88.1%	42	37	98.1%	54	53	100.0%	15	15	91.7%	12	11	100.0%	11	11	100.0%	16	16			
市立秋田総合病院	400以上	89.1%	101	90	94.5%	91	86	87.0%	115	100	88.6%	35	31	83.9%	31	26	85.7%	21	18	89.3%	28	25			
大館市立総合病院	400以上	88.4%	69	61	84.5%	84	71	89.7%	107	96	89.3%	28	25	88.9%	36	32	90.9%	22	20	90.5%	21	19			
市立横手病院	200以上	* 36.6%	71	26	* 48.0%	102	49	63.4%	101	64	70.4%	27	19	50.0%	20	10	82.6%	23	19	51.6%	31	16			
市立大森病院	200未満							0.0%	1	0										0.0%	1	0			
山形県立河北病院	200未満							31.3%	32	10	28.6%	14	4	42.9%	7	3	14.3%	7	1	50.0%	4	2			
山形県立中央病院	600以上	94.0%	83	78	95.9%	74	71	94.8%	77	73	95.8%	24	23	100.0%	11	11	94.1%	17	16	92.0%	25	23			
日本海総合病院	600以上	72.7%	33	24	75.5%	49	37	69.1%	68	47	72.2%	18	13	85.7%	14	12	52.6%	19	10	70.6%	17	12			
山形市立病院済生館	500以上	81.8%	77	63	89.0%	109	97	90.6%	96	87	90.0%	20	18	92.0%	25	23	92.6%	27	25	87.5%	24	21			
公立置賜総合病院	500以上	79.8%	84	67	81.1%	95	77																		
北村山公立病院	300以上							42.9%	7	3	25.0%	4	1				50.0%	2	1	100.0%	1	1			
茨城県立中央病院	500以上				78.0%	41	32	92.8%	83	77	83.3%	18	15	92.9%	14	13	96.2%	26	25	96.0%	25	24			
公立富岡総合病院	300以上	72.3%	148	107	32.4%	102	33	40.0%	140	56	63.0%	27	17	65.4%	26	17	32.4%	37	12	20.0%	50	10			
さいたま市立病院	500以上	88.7%	71	63	84.5%	71	60	90.6%	53	48	92.9%	14	13	71.4%	7	5	100.0%	14	14	88.9%	18	16			
春日部市立医療センター	300以上	58.6%	29	17	67.4%	43	29	64.1%	39	25	66.7%	9	6	77.8%	9	7	33.3%	12	4	88.9%	9	8			
川口市立医療センター	500以上	67.9%	137	93	83.6%	146	122	90.4%	115	104	94.6%	37	35	82.1%	28	23	88.9%	18	16	93.8%	32	30			
越谷市立病院	400以上							65.4%	78	51	70.0%	20	14	64.7%	17	11	43.5%	23	10	88.9%	18	16			
東松山市立市民病院	200未満	76.9%	13	10	75.0%	16	12																		
千葉県こども病院	200以上				0.0%	1	0	75.0%	4	3	66.7%	3	2	100.0%	1	1									
千葉県立青葉病院	300以上	87.2%	86	75	90.4%	114	103																		
松戸市立総合医療センター	600以上	79.5%	39	31	70.8%	106	75	74.6%	118	88	82.9%	35	29	68.6%	35	24	82.4%	17	14	67.7%	31	21			
国保旭中央病院	600以上	65.0%	20	13	58.8%	17	10	40.0%	10	4	50.0%	6	3	0.0%	2	0				50.0%	2	1			
東千葉メディカルセンター	300以上	27.0%	37	10	87.5%	32	28																		
東京都健康長寿医療センター	500以上	82.2%	219	180	78.5%	177	139	85.2%	182	155	93.6%	47	44	71.8%	39	28	87.8%	41	36	85.5%	55	47			
青梅市立総合病院	500以上	92.6%	215	199	91.7%	156	143	90.8%	131	119	87.2%	39	34	90.9%	33	30	94.3%	35	33	91.7%	24	22			
町田市民病院	400以上	85.4%	123	105	92.2%	129	119	88.3%	145	128	85.4%	41	35	83.8%	37	31	92.9%	28	26	92.3%	39	36			
公立昭和病院	500以上	75.6%	90	68	78.4%	116	91	79.2%	101	80	86.4%	22	19	87.5%	16	14	73.1%	26	19	75.7%	37	28			
川崎市立多摩病院	300以上	70.6%	17	12	78.1%	73	57	80.5%	82	66	78.9%	19	15	73.7%	19	14	95.7%	23	22	71.4%	21	15			
平塚市民病院	400以上	87.2%	86	75	86.6%	67	58	87.7%	57	50	80.0%	15	12	88.9%	18	16	92.9%	14	13	90.0%	10	9			
横須賀市立うわまち病院	400以上	55.0%	20	11																					
静岡県立総合病院	600以上	79.0%	138	109	81.4%	145	118	78.9%	128	101	68.9%	45	31	87.5%	24	21	85.7%	28	24	80.6%	31	25			
静岡市立静岡病院	500以上	71.7%	46	33	84.5%	103	87	87.1%	101	88	90.9%	22	20	83.9%	31	26	85.2%	27	23	90.5%	21	19			
伊東市民病院	200以上	76.2%	21	16	75.9%	29	22	69.6%	23	16	100.0%	6	6	60.0%	5	3	25.0%	4	1	75.0%	8	6			
磐田市立総合病院	500以上	85.5%	62	53	95.6%	114	109	85.0%	100	85	85.2%	27	23	83.3%	30	25	77.3%	22	17	95.2%	21	20			
市立島田市民病院	500以上	93.8%	194	182																					
菊川市立総合病院	200以上							75.9%	29	22	80.0%	5	4	75.0%	8	6	62.5%	8	5	87.5%	8	7			
公立森町病院	200未満	9.1%	11	1	37.5%	8	3	4.3%	23	1	0.0%	8	0	0.0%	3	0	0.0%	5	0	14.3%	7	1			
新潟県立十日町病院	200以上	48.1%	52	25	65.9%	41	27	65.1%	43	28	64.7%	17	11	66.7%	12	8	64.3%	14	9						
富山県立中央病院	600以上	96.6%	116	112	97.9%	193	189	95.0%	202	192	92.6%	54	50	96.1%	51	49	94.0%	50	47	97.9%	47	46			
市立砺波総合病院	500以上	95.2%	84	80	98.6%	71	70	84.2%	38	32	100.0%	13	13	80.0%	5	4	81.8%	11	9	66.7%	9	6			
富山市立富山市民病院	500以上	91.5%	117	107	85.2%	128	109	84.0%	119	100	76.5%	34	26	76.9%	26	20	90.9%	33	30	92.3%	26	24			
石川県立中央病院	600以上	74.1%	143	106	89.0%	164	146	83.6%	146	122	81.0%	42	34	86.4%	44	38	78.1%	32	25	89.3%	28	25			
公立羽咋病院	200未満	48.8%	43	21	73.3%	30	22	56.8%	37	21	66.7%	12	8	50.0%	6	3	37.5%	8	3	63.6%	11	7			
公立松任石川中央病院	300以上	94.6%	111	105	88.2%	85	75	92.8%	167	155	87.9%	33	29	87.5%	40	35	100.0%	36	36	94.8%	58	55			
加賀市医療センター	300以上				51.9%	81	42																		
福井県立病院	600以上	87.8%	148	130	* 64.9%	151	98	87.0%	146	127	88.9%	45	40	91.2%	34	31	79.4%	34	27	87.9%	33	29			
市立敦賀病院	300以上	59.4%	32	19	76.5%	51	39	88.9%	27	24	100.0%	8	8	92.3%	13	12	75.0%	4	3	50.0%	2	1			
杉田玄白記念公立小浜病院	400以上	45.0%	20	9	70.0%	30	21	75.0%	24	18	77.8%	9	7	100.0%	6	6	33.3%	3	1	66.7%	6	4			

医療の質の評価・公表等推進事業

一般32

糖尿病入院栄養指導実施率

(空白) : 該当なし、有効な登録数値なし、結果数値表示対象外 (\*): 全体集計より除外

病院名	許可病床数	2015年度			2016年度			2017年度			2018年度			2018年4-6月			7-9月			10-12月			2019年1-3月				
		* 指標値	分母	分子	* 指標値	分母	分子	* 指標値	分母	分子	* 指標値	分母	分子	* 指標値	分母	分子	* 指標値	分母	分子	* 指標値	分母	分子	* 指標値	分母	分子		
長野県立木曾病院	200以上				50.0%	6	3	0.0%	4	0			0.0%	1	0			0.0%	2	0			0.0%	1	0		
長野県立信州医療センター	300以上		81.1%	37	30	82.5%	40	33	84.0%	25	21		100.0%	8	8		100.0%	5	5		75.0%	8	6	50.0%	4	2	
飯田市立病院	400以上		81.8%	55	45	83.3%	54	45	89.2%	37	33		88.9%	9	8		100.0%	9	9		85.7%	7	6	83.3%	12	10	
市立大町総合病院	200以上				100.0%	8	8																				
岡谷市民病院	200以上		75.0%	20	15	43.8%	16	7	61.9%	21	13		44.4%	9	4		33.3%	3	1		75.0%	4	3	100.0%	5	5	
佐久市立国保浅間総合病院	300以上		82.0%	61	50	88.9%	90	80	92.9%	56	52		86.4%	22	19		94.7%	19	18		100.0%	15	15				
長野市民病院	400以上		74.0%	100	74	72.3%	101	73	78.2%	101	79		82.6%	23	19		86.2%	29	25		66.7%	18	12	74.2%	31	23	
松本市立病院	200未満								30.8%	13	4		50.0%	4	2		25.0%	4	1		0.0%	2	0		33.3%	3	1
伊那中央病院	300以上		100.0%	27	27	88.0%	25	22	90.3%	31	28		85.7%	7	6		87.5%	8	7		88.9%	9	8	100.0%	7	7	
昭和伊南総合病院	300以上		36.4%	11	4	75.0%	24	18	43.8%	16	7		66.7%	6	4		14.3%	7	1		66.7%	3	2				
国保依田産科	200未満		21.4%	14	3	62.5%	8	5	60.0%	5	3		66.7%	3	2						0.0%	1	0	100.0%	1	1	
岐阜県総合医療センター	600以上		89.9%	129	116	92.6%	121	112	89.6%	115	103		84.8%	33	28		95.8%	24	23		90.0%	30	27	89.3%	28	25	
岐阜県立多治見病院	600以上		93.7%	111	104																						
大垣市民病院	600以上		70.4%	162	114	76.9%	169	130	81.8%	132	108		80.0%	30	24		84.4%	32	27		80.6%	36	29	82.4%	34	28	
岐阜市民病院	600以上		65.3%	98	64	68.7%	99	68	82.5%	103	85		80.8%	26	21		75.0%	24	18		79.2%	24	19	93.1%	29	27	
総合病院中津川市民病院	300以上		71.4%	7	5	66.7%	3	2	33.3%	3	1						50.0%	2	1						0.0%	1	0
名古屋市立東部医療センター	400以上				63.6%	55	35		63.6%	11	7		63.6%	11	7		75.0%	20	15		64.3%	14	9	40.0%	10	4	
名古屋市立緑市民病院	300以上		15.4%	13	2	0.0%	42	0	39.3%	28	11		50.0%	14	7		40.0%	5	2		33.3%	6	2	0.0%	3	0	
一宮市立市民病院	500以上		75.0%	16	12																						
岡崎市民病院	600以上		95.1%	143	136	95.5%	157	150	89.9%	159	143		95.0%	40	38		84.8%	33	28		89.7%	39	35	89.4%	47	42	
春日井市民病院	500以上		72.4%	127	92	79.3%	164	130	83.4%	187	156		74.5%	55	41		92.9%	42	39		82.6%	46	38	86.4%	44	38	
小牧市民病院	500以上		83.8%	68	57	96.7%	60	58	96.8%	31	30		100.0%	10	10		100.0%	7	7		75.0%	4	3	100.0%	10	10	
豊橋市民病院	600以上		84.5%	129	109	73.8%	126	93	82.7%	98	81		66.7%	24	16		90.5%	21	19		85.2%	27	23	88.5%	26	23	
西尾市民病院	300以上		58.3%	12	7	68.6%	35	24	87.5%	40	35		100.0%	4	4		91.7%	12	11		83.3%	12	10	83.3%	12	10	
碧南市民病院	300以上		55.6%	45	25	55.1%	78	43	63.8%	47	30		63.2%	19	12		61.1%	18	11		70.0%	10	7				
公立西知多総合病院	400以上				82.6%	144	119		82.6%	144	119		86.8%	38	33		82.1%	39	32		66.7%	30	20	91.9%	37	34	
公立陶生病院	600以上		87.4%	151	132	95.4%	108	103																			
名張市立病院	200以上		77.8%	18	14																						
松阪市民病院	300以上		75.0%	16	12	66.7%	24	16	47.1%	17	8		20.0%	5	1		33.3%	3	1		75.0%	4	3	60.0%	5	3	
近江八幡市立総合医療センター	400以上		100.0%	3	3				75.0%	20	15										75.0%	20	15				
大津市民病院	400以上		68.9%	45	31	82.9%	35	29																			
市立長浜病院	600以上		84.0%	94	79	20.5%	645	132	62.4%	133	83		77.4%	31	24		52.2%	46	24		63.3%	30	19	61.5%	26	16	
彦根市立病院	400以上		90.7%	75	68	96.5%	114	110	92.4%	92	85		89.3%	28	25		91.7%	24	22		100.0%	18	18	90.9%	22	20	
公立甲賀病院	400以上		90.0%	70	63	79.5%	117	93	73.0%	115	84		81.5%	27	22		72.7%	22	16		66.7%	33	22	72.7%	33	24	
京都市立病院	500以上		92.2%	103	95	98.4%	126	124	95.2%	124	118		97.1%	35	34		96.6%	29	28		94.4%	36	34	91.7%	24	22	
京丹後市立弥栄病院	200未満				66.7%	3	2		100.0%	1	1						0.0%	1	0						100.0%	1	1
大阪急性期・総合医療センター	600以上		92.9%	269	250	92.9%	269	250	89.8%	285	256		92.9%	70	65		87.2%	78	68		87.7%	73	64	92.2%	64	59	
大阪府立十三市民病院	200以上				82.4%	102	84		84.5%	71	60		100.0%	13	13		92.9%	14	13		71.4%	28	20	87.5%	16	14	
大阪府立総合医療センター	600以上		69.7%	271	189	65.2%	388	253	66.8%	479	320		69.4%	98	68		78.3%	115	90		63.3%	128	81	58.7%	138	81	
市立池田病院	300以上		93.7%	142	133	93.0%	286	266	94.3%	264	249		94.9%	78	74		95.1%	61	58		92.4%	66	61	94.9%	59	56	
市立東大阪医療センター	500以上		87.5%	72	63	90.9%	55	50	90.7%	75	68		78.9%	19	15		100.0%	20	20		100.0%	21	21	80.0%	15	12	
市立ひらかた病院	300以上		60.4%	53	32	70.6%	51	36																			
箕面市立病院	300以上		98.6%	69	68	96.0%	101	97	95.8%	71	68		94.7%	19	18		100.0%	17	17		94.1%	17	16	94.4%	18	17	
八尾市立病院	300以上		90.0%	110	99	95.2%	84	80	98.3%	60	59		100.0%	27	27		92.9%	14	13		100.0%	11	11	100.0%	8	8	
兵庫県立淡路医療センター	400以上				73.3%	15	11		87.0%	23	20										100.0%	6	6		80.0%	5	4
兵庫県立姫路循環器病センター	300以上				94.7%	132	125																				
兵庫県立尼崎総合医療センター	600以上				86.5%	185	160		95.2%	227	216		94.7%	57	54		92.9%	56	52		98.2%	56	55	94.8%	58	55	
神戸市立医療センター中央市民病院	600以上		83.9%	118	99	84.1%	113	95	83.9%	137	115		91.7%	36	33		76.7%	30	23		93.8%	32	30	74.4%	39	29	
赤穂市民病院	300以上		73.5%	102	75	77.8%	99	77	80.8%	99	80		85.0%	40	34		70.6%	17	12		92.0%	25	23	64.7%	17	11	
市立芦屋病院	200未満		69.0%	58	40	61.6%	73	45	65.7%	70	46		73.9%	23	17		53.8%	13	7		69.2%	13	9	61.9%	21	13	
市立伊丹病院	400以上		54.5%	145	79	40.5%	131	53	63.2%	114	72		62.9%	35	22		76.9%	26	20		57.1%	28	16	56.0%	25	14	
三田市民病院	300以上		94.1%	51	48	85.1%	47	40	90.0%	30	27		90.0%	10	9		100.0%	8	8		75.0%	8	6	100.0%	4	4	
宝塚市立病院	400以上		50.0%	2	1																						
西宮市立中央病院	200以上								93.1%	72	67		95.8%	24	23		94.7%	19	18		86.7%	15	13	92.9%	14	13	
加古川中央市民病院	600以上				68.8%	125	86		81.7%	142	116		75.0%	44	33		84.8%	33	28		88.2%	34	30	80.6%	31	25	
公立神崎総合病院	200未満		60.0%	10	6	50.0%																					



一般32

糖尿病入院栄養指導実施率

(空白):該当なし、有効な登録数値なし、結果数値表示対象外

(\*):全体集計より除外

病院名	許可病床数	2015年度			2016年度			2017年度			2018年度			2018年4-6月			7-9月			10-12月			2019年1-3月		
		* 指標値	分母	分子	* 指標値	分母	分子	* 指標値	分母	分子	* 指標値	分母	分子	* 指標値	分母	分子	* 指標値	分母	分子	* 指標値	分母	分子	* 指標値	分母	分子
安来市立病院	200未満				48.0%	171	82	47.4%	232	110	72.5%	80	58	70.0%	20	14	68.2%	22	15	73.7%	19	14	78.9%	19	15
隠岐広域連立立隠岐病院	200未満				62.5%	8	5	71.4%	7	5															
隠岐広域連立立隠岐島前病院	200未満				50.0%	4	2	100.0%	7	7	100.0%	2	2	100.0%	1	1	100.0%	1	1						
岡山市立市民病院	400以上				83.6%	128	107																		
瀬戸内市立瀬戸内市民病院	200未満				38.9%	18	7	57.1%	28	16	57.9%	19	11	75.0%	8	6	50.0%	4	2	50.0%	4	2	33.3%	3	1
県立広島病院	600以上				88.6%	185	164	86.1%	173	149	84.1%	132	111	87.0%	46	40	82.8%	29	24	81.3%	32	26	84.0%	25	21
広島市立安佐市民病院	500以上							88.0%	83	73	89.8%	108	97	65.2%	23	15	92.9%	28	26	100.0%	29	29	96.4%	28	27
広島市立広島市民病院	600以上				82.1%	123	101	87.8%	90	79	85.6%	118	101	86.4%	22	19	80.0%	30	24	83.9%	31	26	91.4%	35	32
尾道市立市民病院	300以上				100.0%	1	1																		
福山市立市民病院	500以上				87.9%	58	51	86.5%	37	32	87.5%	8	7	100.0%	3	3	75.0%	4	3				100.0%	1	1
市立三次中央病院	300以上				52.0%	25	13	69.2%	26	18	70.6%	34	24	50.0%	10	5	62.5%	8	5	66.7%	6	4	100.0%	10	10
山口県立総合医療センター	500以上				92.9%	42	39	89.7%	39	35	83.7%	43	36	78.6%	14	11	86.7%	15	13	87.5%	8	7	83.3%	6	5
徳島県立中央病院	400以上				93.2%	44	41	88.2%	51	45	90.6%	53	48	86.7%	15	13	90.0%	10	9	100.0%	7	7	90.5%	21	19
徳島県立三好病院	200以上				100.0%	7	7	92.9%	14	13	92.3%	13	12	100.0%	6	6	83.3%	6	5	100.0%	1	1			
つるぎ町立半田病院	200未満				19.2%	26	5	34.6%	26	9	30.0%	20	6	40.0%	5	2	42.9%	7	3	0.0%	4	0	25.0%	4	1
香川県立白鳥病院	200未満							60.0%	10	6							66.7%	3	2	50.0%	4	2	66.7%	3	2
香川県立中央病院	500以上				95.6%	90	86	86.4%	59	51	88.3%	60	53	82.4%	17	14	78.6%	14	11	100.0%	13	13	93.8%	16	15
坂出市立病院	200未満							31.5%	111	35	52.9%	87	46	55.6%	36	20	47.1%	17	8	47.4%	19	9	60.0%	15	9
高松市立みんなの病院	300以上				76.5%	17	13	33.3%	12	4	26.3%	19	5	100.0%	1	1	33.3%	6	2	11.1%	9	1	33.3%	3	1
さぬき市民病院	200未満				51.4%	37	19	80.0%	15	12	57.1%	28	16	50.0%	6	3	66.7%	6	4	60.0%	10	6	50.0%	6	3
三豊総合病院	400以上				78.2%	133	104	77.6%	107	83	85.5%	83	71	100.0%	23	23	77.3%	22	17	76.5%	17	13	85.7%	21	18
愛媛県立中央病院	600以上				92.7%	386	358	95.2%	377	359	92.6%	364	337	94.2%	86	81	91.2%	91	83	94.0%	100	94	90.8%	87	79
西予市立野村病院	200未満				21.9%	32	7	72.2%	18	13	60.9%	23	14	28.6%	7	2	100.0%	4	4	83.3%	6	5	50.0%	6	3
高知県立あき総合病院	200以上				93.8%	16	15	85.4%	41	35	96.7%	30	29	91.7%	12	11	100.0%	11	11				100.0%	7	7
福岡市民病院	200以上				89.0%	100	89	91.7%	96	88	91.0%	78	71	88.0%	25	22	90.5%	21	19	94.1%	17	16	93.3%	15	14
大牟田市立病院	300以上				85.4%	89	76	83.1%	77	64	70.3%	74	52	65.0%	20	13	73.7%	19	14	80.0%	20	16	60.0%	15	9
田川市立病院	300以上				90.3%	72	65	88.5%	78	69	98.4%	61	60	100.0%	18	18	91.7%	12	11	100.0%	17	17	100.0%	14	14
筑後市立病院	200以上				77.6%	85	66	87.5%	120	105	93.0%	71	66	100.0%	23	23	94.1%	17	16	82.6%	23	19	100.0%	8	8
佐賀県医療センター好生館	400以上				95.7%	185	177	96.5%	171	165	95.1%	204	194	96.4%	55	53	98.2%	55	54	95.7%	47	45	89.4%	47	42
長崎みなとメディカルセンター	500以上							91.5%	106	97	93.5%	93	87	92.6%	27	25	95.7%	23	22	91.3%	23	21	95.0%	20	19
荒尾市民病院	200以上				95.5%	44	42	95.0%	40	38	89.5%	57	51	91.7%	12	11	88.2%	17	15	93.3%	15	14	84.6%	13	11
宮崎県立宮崎病院	600以上				71.4%	28	20	76.0%	25	19	85.7%	42	36	100.0%	12	12	69.2%	13	9	88.9%	9	8	87.5%	8	7
沖縄県立中部病院	500以上				61.5%	13	8	66.7%	6	4	72.7%	11	8	60.0%	5	3	83.3%	6	5						
沖縄県立宮古病院	300以上				70.0%	10	7	87.5%	8	7	86.7%	15	13	100.0%	1	1	80.0%	5	4	66.7%	3	2	100.0%	6	6

一般33

脳梗塞急性期t-PA治療施行率

$$\text{脳梗塞急性期t-PA治療施行率} = \frac{\text{分母のうち、A205超急性期脳卒中加算の算定数}}{\text{急性脳梗塞の患者のうち、血栓溶解療法(t-PA)がなされた患者}}$$

脳梗塞急性期t-PA治療 施行率 とは t-PAとは脳梗塞の原因となる血液の塊を溶かす薬剤です。脳梗塞発症から4時間30分以内(超急性期)に使用すると効果的と言われています。

指標の説明 t-PAは出血も合併する場合がありますので、CTなどを含めた検査により、脳梗塞の診断、全身状態についての診断を行ったあとに投与されます。より高い値を目指しています。

計算について	参考としたガイドライン等	日本脳卒中学会 脳卒中治療ガイドライン2015追補2017 <a href="http://www.jsts.gr.jp/img/guideline2015_tuiho2017.pdf">http://www.jsts.gr.jp/img/guideline2015_tuiho2017.pdf</a>
	データ除外	なし
	補正などの計算方法	なし
	データ基準日	2019年4月25日

考察 病院の規模に関らず、全体的に高い施行率を示している。t-PA治療の施行率が低い施設は施設の状況を鑑み、今後実施率が向上することを期待する。

一般33

脳梗塞急性期t-PA治療施行率

データのまとめ	対象病院群	精神科標榜なし、総合病院精神科無床、総合病院精神科有床							
	調査期間	2015年度	2016年度	2017年度	2018年度	2018年4-6月	7-9月	10-12月	2019年1-3月
データ登録病院数					101	83	89	90	83
分母合計					1874	445	459	512	458
75パーセンタイル					100.0%	100.0%	100.0%	100.0%	100.0%
中央値					100.0%	100.0%	100.0%	100.0%	100.0%
25パーセンタイル					87.5%	91.6%	100.0%	96.4%	100.0%
平均値					82.3%	85.3%	86.8%	85.5%	85.8%
平均値(0を除く)					93.4%	91.9%	95.3%	93.8%	95.0%

【時系列】 ●は平均値、他は上方から最大値、75パーセンタイル値、中央値、25パーセンタイル値、最小値 (2018年4月計測開始)

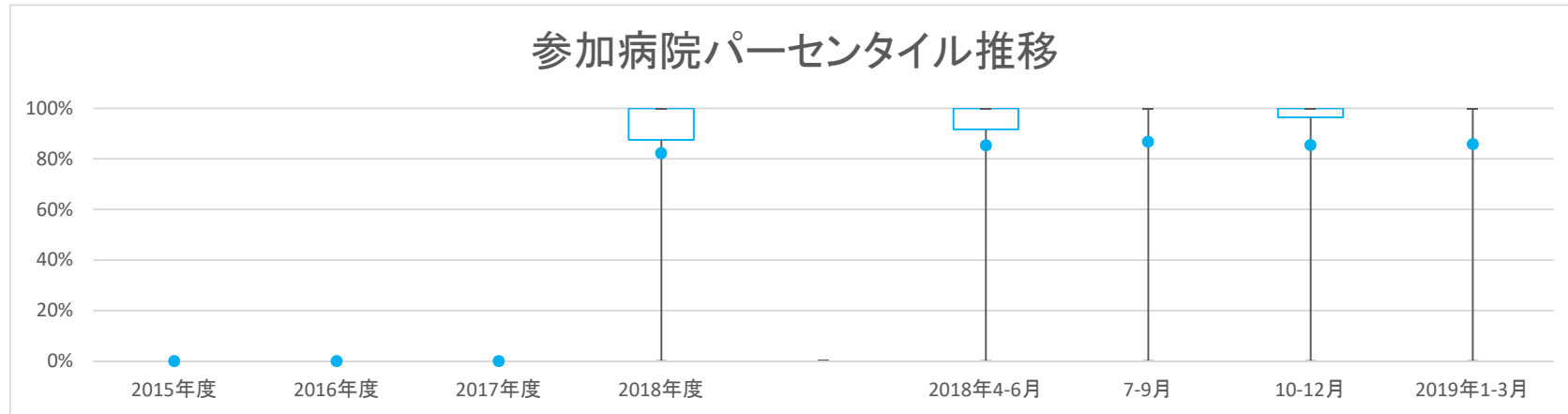

【直近データ分布】

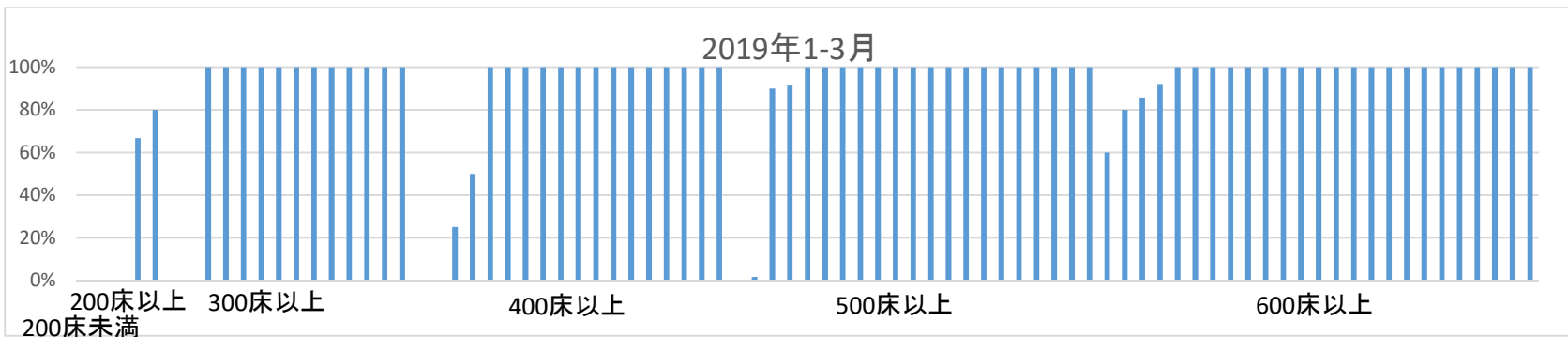

一般33

脳梗塞急性期t-PA治療施行率  
(空白): 該当なし、有効な登録数値なし、結果数値表示対象外 (\*): 全体集計より除外

病院名	許可病床数	2015年度			2016年度			2017年度			2018年度			2018年4-6月			7-9月			10-12月			2019年1-3月				
		* 指標値	分母	分子	* 指標値	分母	分子	* 指標値	分母	分子	* 指標値	分母	分子	* 指標値	分母	分子	* 指標値	分母	分子	* 指標値	分母	分子	* 指標値	分母	分子		
市立札幌病院	600以上									100.0%	1	1	100.0%	1	1												
市立釧路総合病院	600以上									66.7%	3	2				100.0%	1	1	50.0%	2	1						
砂川市立病院	400以上									93.8%	16	15	100.0%	4	4	100.0%	4	4	80.0%	5	4	100.0%	3	3			
市立千歳市民病院	200未満									0.0%	5	0						0.0%	2	0	0.0%	2	0	0.0%	1	0	
苫小牧市立病院	300以上									0.0%	1	0									0.0%	1	0				
名寄市立総合病院	300以上									100.0%	12	12	100.0%	3	3	100.0%	6	6	100.0%	2	2	100.0%	1	1	100.0%	1	1
市立函館病院	600以上									100.0%	13	13	100.0%	3	3	100.0%	1	1	100.0%	6	6	100.0%	3	3	100.0%	3	3
青森県立中央病院	600以上									100.0%	18	18	100.0%	1	1	100.0%	6	6	100.0%	7	7	100.0%	4	4	100.0%	4	4
つがる総合病院	400以上									0.0%	10	0				0.0%	3	0	0.0%	2	0	0.0%	2	0	0.0%	2	0
十和田市立中央病院	300以上									100.0%	2	2	100.0%	1	1				100.0%	1	1						
八戸市立市民病院	600以上									96.7%	30	29	92.3%	13	12	100.0%	9	9	100.0%	8	8						
岩手県立大船渡病院	400以上									0.0%	6	0						0.0%	2	0	0.0%	3	0	0.0%	1	0	
岩手県立久慈病院	300以上									100.0%	4	4	100.0%	2	2				100.0%	1	1	100.0%	1	1	100.0%	1	1
岩手県立中央病院	600以上									94.4%	36	34	100.0%	6	6	100.0%	10	10	87.5%	8	7	91.7%	12	11			
大崎市民病院	500以上									100.0%	35	35	100.0%	11	11	100.0%	5	5	100.0%	12	12	100.0%	7	7	100.0%	7	7
みやぎ県南中核病院	300以上									100.0%	20	20	100.0%	7	7	100.0%	6	6	100.0%	5	5	100.0%	2	2	100.0%	2	2
市立秋田総合病院	400以上									100.0%	7	7	100.0%	2	2	100.0%	1	1	100.0%	3	3	100.0%	1	1	100.0%	1	1
山形県立中央病院	600以上									100.0%	21	21	100.0%	5	5	100.0%	9	9	100.0%	5	5	100.0%	2	2	100.0%	2	2
日本海総合病院	600以上									100.0%	19	19	100.0%	3	3	100.0%	1	1	100.0%	4	4	100.0%	11	11	100.0%	11	11
山形市立病院済生館	500以上									93.3%	45	42	90.9%	22	20	100.0%	5	5	90.9%	11	10	100.0%	7	7	100.0%	7	7
北村山公立病院	300以上									0.0%	7	0				0.0%	2	0	0.0%	4	0	0.0%	1	0	0.0%	1	0
茨城県立中央病院	500以上									88.2%	17	15	100.0%	2	2	66.7%	3	2	75.0%	4	3	100.0%	8	8	100.0%	8	8
さいたま市立病院	500以上									100.0%	15	15	100.0%	4	4	100.0%	2	2	100.0%	5	5	100.0%	4	4	100.0%	4	4
川口市立医療センター	500以上									100.0%	25	25	100.0%	4	4	100.0%	7	7	100.0%	4	4	100.0%	10	10	100.0%	10	10
松戸市立総合医療センター	600以上									100.0%	9	9	100.0%	1	1	100.0%	4	4	100.0%	1	1	100.0%	3	3	100.0%	3	3
国保旭中央病院	600以上									96.2%	26	25	100.0%	5	5	100.0%	7	7	80.0%	5	4	100.0%	9	9	100.0%	9	9
東京都健康長寿医療センター	500以上									92.9%	14	13	87.5%	8	7	100.0%	2	2	100.0%	2	2	100.0%	2	2	100.0%	2	2
青梅市立総合病院	500以上									92.3%	13	12	100.0%	2	2	80.0%	5	4	100.0%	6	6						
町田市民病院	400以上									100.0%	26	26	100.0%	6	6	100.0%	6	6	100.0%	8	8	100.0%	6	6	100.0%	6	6
公立昭和病院	500以上									97.5%	40	39	100.0%	9	9	100.0%	13	13	90.9%	11	10	100.0%	7	7	100.0%	7	7
川崎市立多摩病院	300以上									100.0%	10	10	100.0%	4	4	100.0%	2	2				100.0%	4	4	100.0%	4	4
平塚市民病院	400以上									100.0%	19	19	100.0%	5	5	100.0%	3	3	100.0%	3	3	100.0%	8	8	100.0%	8	8
静岡県立総合病院	600以上									100.0%	15	15	100.0%	3	3	100.0%	1	1	100.0%	4	4	100.0%	7	7	100.0%	7	7
静岡市立静岡病院	500以上									92.3%	13	12	66.7%	3	2	100.0%	3	3	100.0%	2	2	100.0%	5	5	100.0%	5	5
磐田市立総合病院	500以上									95.2%	42	40	100.0%	9	9	90.0%	10	9	100.0%	13	13	90.0%	10	9	100.0%	10	9
新潟県立十日町病院	200以上									0.0%	2	0						0.0%	2	0							
富山県立中央病院	600以上									100.0%	9	9	100.0%	3	3	100.0%	2	2	100.0%	4	4						
市立砺波総合病院	500以上									100.0%	23	23	100.0%	2	2	100.0%	8	8	100.0%	9	9	100.0%	4	4	100.0%	4	4
富山市立富山市民病院	500以上									2.9%	171	5	11.1%	9	1	4.5%	22	1	2.5%	81	2	1.7%	59	1			
石川県立中央病院	600以上									76.9%	13	10	33.3%	3	1	75.0%	4	3	100.0%	1	1	100.0%	5	5	100.0%	5	5
福井県立病院	600以上									85.7%	14	12	80.0%	5	4	100.0%	3	3	100.0%	1	1	80.0%	5	4	100.0%	5	4
市立敦賀病院	300以上									66.7%	3	2	0.0%	1	0				100.0%	2	2						
杉田玄白記念公立小浜病院	400以上									87.5%	8	7	75.0%	4	3				100.0%	2	2	100.0%	2	2	100.0%	2	2
飯田市立病院	400以上									86.4%	22	19	50.0%	6	3	100.0%	5	5	100.0%	8	8	100.0%	3	3	100.0%	3	3
長野市民病院	400以上									100.0%	45	45	100.0%	14	14	100.0%	10	10	100.0%	12	12	100.0%	9	9	100.0%	9	9
松本市立病院	200未満									0.0%	2	0						0.0%	1	0	0.0%	1	0				
伊那中央病院	300以上									100.0%	29	29	100.0%	9	9	100.0%	5	5	100.0%	8	8	100.0%	7	7	100.0%	7	7
昭和伊南総合病院	300以上									100.0%	4	4	100.0%	1	1	100.0%	1	1	100.0%	2	2						
岐阜県総合医療センター	600以上									100.0%	18	18	100.0%	7	7	100.0%	3	3	100.0%	5	5	100.0%	3	3	100.0%	3	3
大垣市民病院	600以上									100.0%	22	22	100.0%	3	3	100.0%	9	9	100.0%	4	4	100.0%	6	6	100.0%	6	6
岐阜市民病院	600以上									100.0%	15	15	100.0%	5	5	100.0%	5	5	100.0%	3	3	100.0%	2	2	100.0%	2	2
総合病院中津川市民病院	300以上									100.0%	11	11				100.0%	5	5	100.0%	4	4	100.0%	2	2	100.0%	2	2
名古屋市立東部医療センター	400以上									100.0%	24	24	100.0%	6	6	100.0%	7	7	100.0%	5	5	100.0%	6	6	100.0%	6	6
名古屋市立緑市民病院	300以上									0.0%	14	0						0.0%	14	0							
岡崎市民病院	600以上									100.0%	24	24	100.0%	4	4	100.0%	5	5	100.0%	4	4	100.0%	11	11	100.0%	11	11
春日井市民病院	500以上									92.9%	85	79	96.2%	26	25	86.7%	15	13	95.2%	21	20	91.3%	23	21	100.0%	23	21
小牧市民病院	500以上									96.7%	30	29	100.0%	7	7	100.0%	9	9	90.0%	10	9	100.0%	4	4	100.0%	4	4
豊橋市民病院	600以上									100.0%	29	29	100.0%	5	5	100.0%	8	8	100.0%	9	9	100.0%	7	7	100.0%	7	7
碧南市民病院	300以上									100.0%	11	11	100.0%	3	3	100.0%	1	1	100.0%	7	7						
公立西知多総合病院	400以上									90.0%	20	18	100.0%	3	3	100.0%	6	6	60.0%	5	3	100.0%	6	6	100.0%	6	6
市立長浜病院	600以上									80.0%	10	8	75.0%	4	3	100.0%	2	2	50.0%	2	1	100.0%	2	2	100.0%	2	2
彦根市立病院	400以上									100.0%	28	28	100.0%	3	3	100.0%	5	5	100.0%	7	7	100.0%	13	13	100.0%	13	13
公立甲賀病院	400以上									85.7%	7	6	100.0%	2	2				100.0%	3	3	50.0%	2	1	100.0%	2	1
京都市立病院	500以上									100.0%	4	4						100.0%	1	1	100.0%	2	2	100.0%	2	2	
大阪急性期・総合医療センター	600以上									100.0%	5	5	100.0%	1	1	100.0%	3	3				100.0%	1	1	100.0%	1	1
大阪市立総合医療センター	600以上									100.0%	12	12	100.0%	4	4	100.0%	2	2	100.0%	1	1	100.0%	5	5	100.0%	5	5
市立東大阪医療センター	500以上																										

医療の質の評価・公表等推進事業

一般33

脳梗塞急性期t-PA治療施行率

(空白):該当なし、有効な登録数値なし、結果数値表示対象外 (\*)：全体集計より除外

病院名	許可病床数	2015年度			2016年度			2017年度			2018年度			2018年4-6月			7-9月			10-12月			2019年1-3月		
		* 指標値	分母	分子	* 指標値	分母	分子	* 指標値	分母	分子	* 指標値	分母	分子	* 指標値	分母	分子	* 指標値	分母	分子	* 指標値	分母	分子	* 指標値	分母	分子
兵庫県立尼崎総合医療センター	600以上									90.9%	11	10	50.0%	2	1	100.0%	1	1	100.0%	7	7	100.0%	1	1	
神戸市立医療センター中央市民病院	600以上									100.0%	62	62	100.0%	23	23	100.0%	10	10	100.0%	16	16	100.0%	13	13	
赤穂市民病院	300以上									87.5%	8	7	66.7%	3	2	100.0%	2	2	100.0%	2	2	100.0%	1	1	
市立伊丹病院	400以上									100.0%	3	3				100.0%	1	1	100.0%	1	1	100.0%	1	1	
三田市民病院	300以上									100.0%	8	8	100.0%	2	2	100.0%	4	4	100.0%	1	1	100.0%	1	1	
加古川中央市民病院	600以上									50.0%	4	2	33.3%	3	1				100.0%	1	1				
奈良県総合医療センター	500以上									100.0%	23	23				100.0%	7	7	100.0%	7	7	100.0%	9	9	
橋本市市民病院	300以上									100.0%	10	10	100.0%	2	2	100.0%	4	4	100.0%	2	2	100.0%	2	2	
鳥取県立厚生病院	300以上									100.0%	2	2				100.0%	1	1				100.0%	1	1	
鳥取県立中央病院	400以上									100.0%	4	4				100.0%	4	4				100.0%	1	1	
島根県立中央病院	600以上									100.0%	19	19	100.0%	4	4	100.0%	6	6	100.0%	1	1	100.0%	8	8	
県立広島病院	600以上									90.3%	31	28	85.7%	7	6	85.7%	7	6	100.0%	10	10	85.7%	7	6	
広島市立安佐市民病院	500以上									100.0%	30	30	100.0%	8	8	100.0%	7	7	100.0%	7	7	100.0%	8	8	
広島市立広島市民病院	600以上									100.0%	14	14				100.0%	6	6	100.0%	4	4	100.0%	4	4	
福山市市民病院	500以上									0.0%	6	0	0.0%	2	0	0.0%	1	0	0.0%	2	0	0.0%	1	0	
市立三次中央病院	300以上									100.0%	5	5	100.0%	1	1	100.0%	3	3	100.0%	1	1				
山口県立総合医療センター	500以上									94.1%	17	16	100.0%	4	4	100.0%	5	5	75.0%	4	3	100.0%	4	4	
徳島県立中央病院	400以上									100.0%	12	12	100.0%	5	5				100.0%	5	5	100.0%	2	2	
徳島県立三好病院	200以上									100.0%	11	11	100.0%	5	5	100.0%	3	3	100.0%	3	3				
香川県立中央病院	500以上									100.0%	12	12				100.0%	4	4	100.0%	3	3	100.0%	5	5	
高松市立みんなの病院	300以上									100.0%	12	12	100.0%	5	5	100.0%	2	2	100.0%	3	3	100.0%	2	2	
さぬき市民病院	200未満									0.0%	35	0	0.0%	7	0	0.0%	11	0	0.0%	7	0	0.0%	10	0	
三豊総合病院	400以上									20.4%	49	10	10.5%	19	2	33.3%	15	5	18.2%	11	2	25.0%	4	1	
愛媛県立中央病院	600以上									100.0%	16	16	100.0%	6	6	100.0%	3	3	100.0%	2	2	100.0%	5	5	
高知県立あき総合病院	200以上									0.0%	1	0										0.0%	1	0	
福岡市民病院	200以上									92.3%	26	24	100.0%	10	10	83.3%	6	5	100.0%	7	7	66.7%	3	2	
大牟田市立病院	300以上									100.0%	10	10	100.0%	3	3	100.0%	3	3				100.0%	4	4	
佐賀県医療センター好生館	400以上									100.0%	38	38	100.0%	10	10	100.0%	15	15	100.0%	10	10	100.0%	3	3	
長崎みなとメディカルセンター	500以上									100.0%	30	30	100.0%	7	7	100.0%	9	9	100.0%	3	3	100.0%	11	11	
荒尾市民病院	200以上									85.7%	7	6				100.0%	1	1	100.0%	1	1	80.0%	5	4	
宮崎県立宮崎病院	600以上									47.6%	21	10	75.0%	4	3	16.7%	6	1	50.0%	6	3	60.0%	5	3	
沖縄県立中部病院	500以上									100.0%	2	2				100.0%	2	2							
沖縄県立宮古病院	300以上									0.0%	3	0	0.0%	1	0							0.0%	2	0	

一般34

急性心筋梗塞PCI doortoballoon 90分施行率

$$\text{急性心筋梗塞PCI doortoballoon 90分施行率} = \frac{\text{分母のうち、90分以内に経皮的冠動脈形成術(急性心筋梗塞)が施行された患者数}}{\text{PCI施行急性心筋梗塞患者数}}$$

急性心筋梗塞PCI doortoballoon 90分施行率とは 急性心筋梗塞とは心臓の血管が詰まることによっておきる病気です。PCI doortoballoon とは、急性心筋梗塞で病院に到着してから、カテーテル検査し詰まっている心臓の血管を再開通させるまでの時間をいいます。

指標の説明 心臓の血管が詰まって心筋梗塞が発症してから、再開通するまでの時間が短い方が、心臓には良いとされています。救急車等で来院し、心電図等の検査や診断・治療に多くの専門家と設備を要するとされています。

計算について	参考としたガイドライン等	ST上昇型急性心筋梗塞の診療に関するガイドライン(2013年改訂版) <a href="http://www.j-circ.or.jp/guideline/pdf/JCS2013_kimura_d.pdf">http://www.j-circ.or.jp/guideline/pdf/JCS2013_kimura_d.pdf</a>
	データ除外	なし
	補正などの計算方法	なし
	データ基準日	2019年4月25日

考察 施設の状態を反映してかバラツキがみられる。予後にも影響することから、概ね認容範囲の結果と思われるが、施行率が更に高くなることを期待する。この様な傾向がどのように改善していくのか今後注目したい。



一般34

急性心筋梗塞PCI doortoballoon 90分施行率

対象病院群 精神科標榜なし、総合病院精神科無床、総合病院精神科有床

データのまとめ	調査期間	2015年度	2016年度	2017年度	2018年度	2018年4-6月	7-9月	10-12月	2019年1-3月
データ登録病院数					115	113	110	110	106
分母合計					5598	1387	1342	1463	1435
75パーセンタイル					85.6%	90.0%	89.7%	92.3%	88.9%
中央値					77.8%	76.9%	80.0%	81.3%	80.0%
25パーセンタイル					67.5%	60.0%	66.7%	66.7%	63.6%
平均値					75.8%	72.6%	74.3%	76.3%	76.1%
平均値(0を除く)					75.8%	74.6%	76.3%	77.7%	76.1%

【時系列】 ●は平均値、他は上方から最大値、75パーセンタイル値、中央値、25パーセンタイル値、最小値 (2018年4月計測開始)

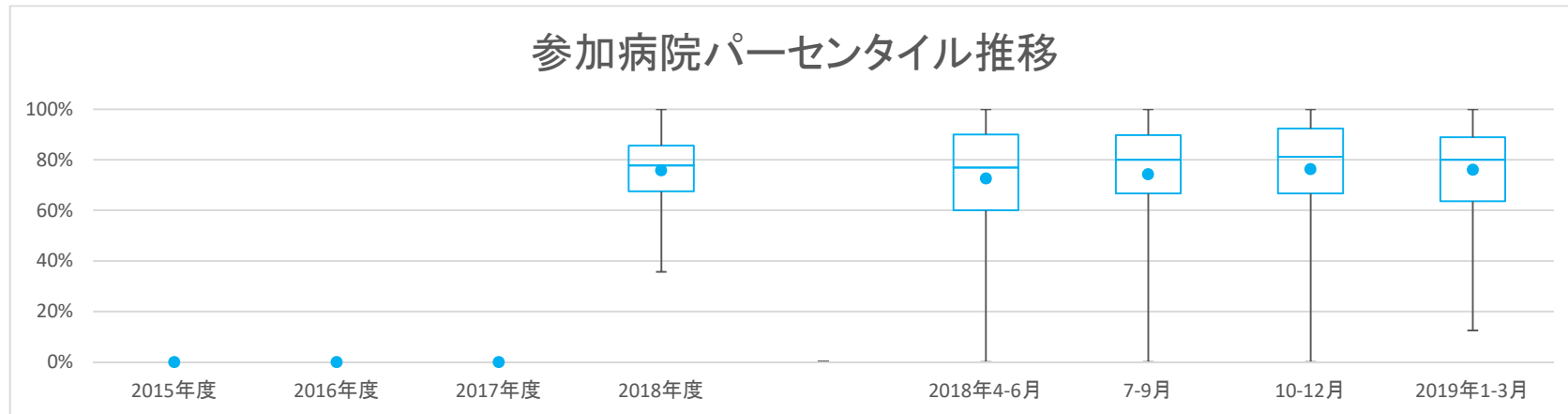

【直近データ分布】

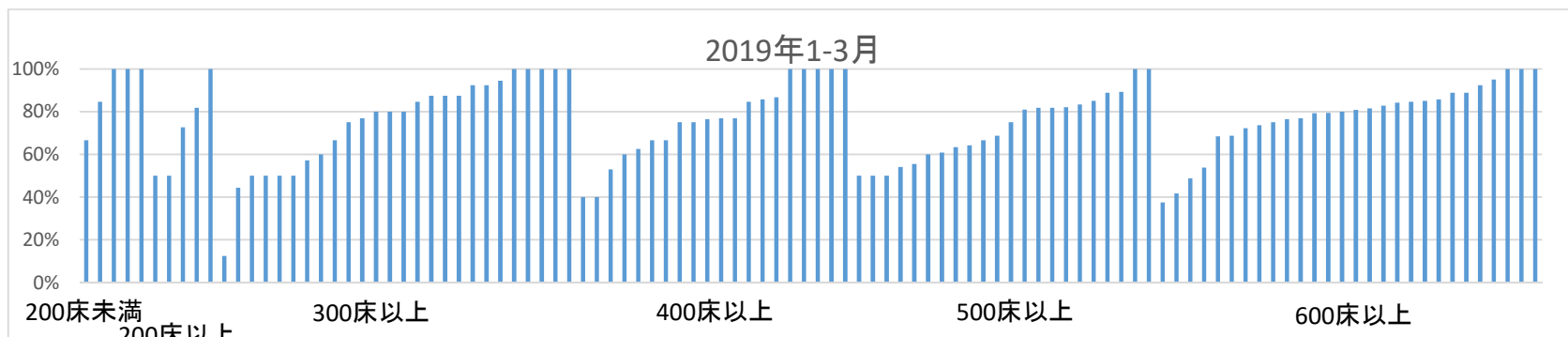

医療の質の評価・公表等推進事業

一般34

急性心筋梗塞PCI doortoballoon 90分施行率  
 (空白):該当なし、有効な登録数値なし、結果数値表示対象外 (\*):全体集計より除外

病院名	許可病床数	2015年度			2016年度			2017年度			2018年度			2018年4-6月			7-9月			10-12月			2019年1-3月		
		* 指標値	分母	分子	* 指標値	分母	分子	* 指標値	分母	分子	* 指標値	分母	分子	* 指標値	分母	分子	* 指標値	分母	分子	* 指標値	分母	分子	* 指標値	分母	分子
市立札幌病院	600以上									92.0%	25	23													
市立旭川病院	400以上									68.3%	60	41													
市立釧路総合病院	600以上									38.1%	42	16													
砂川市立病院	400以上									76.7%	43	33													
市立千歳市民病院	200未満									65.6%	32	21													
苫小牧市立病院	300以上									100.0%	48	48													
名寄市立総合病院	300以上									83.6%	61	51													
市立函館病院	600以上									91.3%	69	63													
青森県立中央病院	600以上									55.8%	52	29													
つがる総合病院	400以上									95.5%	22	21													
十和田市立中央病院	300以上									69.6%	23	16													
八戸市立市民病院	600以上									85.7%	49	42													
岩手県立大船渡病院	400以上									66.7%	33	22													
岩手県立久慈病院	300以上									71.4%	14	10													
岩手県立中央病院	600以上									77.9%	68	53													
大崎市民病院	500以上									84.2%	76	64													
栗原市立栗原中央病院	300以上									88.2%	34	30													
みやぎ県南中核病院	300以上									79.1%	43	34													
市立秋田総合病院	400以上									78.3%	23	18													
山形県立中央病院	600以上									76.4%	89	68													
日本海総合病院	600以上									78.7%	47	37													
山形市立病院済生館	500以上									95.2%	21	20													
北村山公立病院	300以上									77.8%	9	7													
茨城県立中央病院	500以上									89.8%	59	53													
公立富岡総合病院	300以上									90.2%	41	37													
さいたま市立病院	500以上									78.8%	52	41													
春日部市立医療センター	300以上									57.1%	28	16													
川口市立医療センター	500以上									84.2%	38	32													
越谷市立病院	400以上									50.0%	10	5													
松戸市立総合医療センター	600以上									77.8%	18	14													
国保旭中央病院	600以上									56.5%	168	95													
東京都健康長寿医療センター	500以上									38.5%	39	15													
青梅市立総合病院	500以上									72.0%	132	95													
町田市民病院	400以上									58.1%	31	18													
公立昭和病院	500以上									54.8%	62	34													
川崎市立多摩病院	300以上									51.2%	41	21													
平塚市民病院	400以上									35.7%	56	20													
静岡県立総合病院	600以上									89.8%	118	106													
静岡市立静岡病院	500以上									51.2%	86	44													
磐田市立総合病院	500以上									76.8%	56	43													
菊川市立総合病院	200以上									58.3%	12	7													
富山県立中央病院	600以上									66.2%	68	45													
市立砺波総合病院	500以上									80.8%	26	21													
富山市立富山市民病院	500以上									70.0%	40	28													
石川県立中央病院	600以上									84.4%	64	54													
公立羽咋病院	200未満									100.0%	5	5													
公立松任石川中央病院	300以上									98.4%	63	62													
福井県立病院	600以上									73.8%	80	59													
市立敦賀病院	300以上									56.0%	25	14													
杉田玄白記念公立小浜病院	400以上									72.7%	11	8													
長野県立信州医療センター	300以上									100.0%	3	3													
飯田市立病院	400以上									79.2%	48	38													
岡谷市民病院	200以上									88.9%	27	24													
長野市民病院	400以上									64.9%	57	37													
伊那中央病院	300以上									81.0%	42	34													
昭和三十九年総合病院	300以上									80.0%	20	16													
岐阜県総合医療センター	600以上									82.8%	128	106													
大垣市民病院	600以上									76.9%	117	90													
岐阜市民病院	600以上									86.5%	52	45													
総合病院中津川市民病院	300以上									65.0%	20	13													
名古屋市立東部医療センター	400以上									83.0%	47	39													
名古屋市立緑市民病院	300以上									100.0%	1	1													
岡崎市民病院	600以上									81.4%	118	96													
春日井市民病院	500以上									82.1%	78	64													
小牧市民病院	500以上									76.0%	100	76													
豊橋市民病院	600以上									88.9%	45	40													

医療の質の評価・公表等推進事業

一般34

急性心筋梗塞PCI doortoballoon 90分施行率  
 (空白):該当なし、有効な登録数値なし、結果数値表示対象外 (\*):全体集計より除外

病院名	許可病床数	2015年度			2016年度			2017年度			2018年度			2018年4-6月			7-9月			10-12月			2019年1-3月					
		* 指標値	分母	分子	* 指標値	分母	分子	* 指標値	分母	分子	* 指標値	分母	分子	* 指標値	分母	分子	* 指標値	分母	分子	* 指標値	分母	分子	* 指標値	分母	分子			
西尾市民病院	300以上									80.0%	35	28		76.9%	13	10		75.0%	8	6		83.3%	6	5		87.5%	8	7
碧南市民病院	300以上									88.2%	17	15		83.3%	6	5		100.0%	5	5		83.3%	6	5				
公立西知多総合病院	400以上									59.1%	44	26		61.5%	13	8		42.9%	7	3		78.6%	14	11		40.0%	10	4
松阪市民病院	300以上									68.4%	38	26		55.6%	9	5		66.7%	9	6		85.7%	14	12		50.0%	6	3
市立長浜病院	600以上									* 52.8%	36	19		12.5%	8	1		* 114.3%	7	8		53.8%	13	7		37.5%	8	3
彦根市立病院	400以上									79.4%	34	27		84.6%	13	11		85.7%	7	6		66.7%	6	4		75.0%	8	6
公立甲賀病院	400以上									60.0%	30	18		62.5%	8	5		33.3%	6	2		71.4%	7	5		66.7%	9	6
京都市立病院	500以上									69.7%	33	23		83.3%	6	5		85.7%	7	6		63.6%	11	7		55.6%	9	5
京丹後市立弥栄病院	200未満									77.8%	9	7		100.0%	3	3		100.0%	2	2		0.0%	2	0		100.0%	2	2
大阪急性期・総合医療センター	600以上									86.4%	66	57		90.9%	11	10		84.2%	19	16		83.3%	18	15		89.9%	18	16
大阪市立総合医療センター	600以上									75.0%	56	42		50.0%	14	7		91.7%	12	11		84.6%	13	11		76.5%	17	13
市立池田病院	300以上									100.0%	11	11		100.0%	1	1		100.0%	2	2		100.0%	3	3		100.0%	5	5
市立東大阪医療センター	500以上									51.3%	39	20		57.1%	7	4		76.9%	13	10		11.1%	9	1		50.0%	10	5
箕面市立病院	300以上									60.0%	5	3		100.0%	1	1						50.0%	2	1		50.0%	2	1
八尾市立病院	300以上									89.2%	37	33		70.0%	10	7		100.0%	8	8		92.3%	13	12		100.0%	6	6
兵庫県立淡路医療センター	400以上									74.0%	50	37		75.0%	8	6		70.6%	17	12		60.0%	10	6		86.7%	15	13
兵庫県立尼崎総合医療センター	600以上									83.3%	114	95		82.8%	29	24		100.0%	25	25		74.2%	31	23		79.3%	29	23
神戸市立医療センター中央市民病院	600以上									77.2%	79	61		73.7%	19	14		68.8%	16	11		79.2%	24	19		85.0%	20	17
赤穂市民病院	300以上									40.9%	22	9		60.0%	5	3		50.0%	6	3		14.3%	7	1		50.0%	4	2
市立伊丹病院	400以上									100.0%	8	8		100.0%	3	3		100.0%	2	2						100.0%	3	3
三田市民病院	300以上									78.9%	76	60		77.8%	18	14		83.3%	12	10		80.8%	26	21		75.0%	20	15
西宮市立中央病院	200以上									66.7%	3	2		0.0%	1	0		100.0%	2	2								
加古川中央市民病院	600以上									63.9%	133	85		51.9%	27	14		62.5%	32	20		65.8%	38	25		72.2%	36	26
奈良県総合医療センター	500以上									57.9%	38	22		20.0%	5	1		50.0%	12	6		85.7%	7	6		64.3%	14	9
橋本市立病院	300以上									90.5%	42	38		71.4%	7	5		90.0%	10	9		100.0%	12	12		92.3%	13	12
鳥取県立厚生病院	300以上									50.0%	18	9		50.0%	6	3		33.3%	3	1		33.3%	3	1		66.7%	6	4
鳥取県立中央病院	400以上									80.0%	10	8						80.0%	10	8								
島根県立中央病院	600以上									84.6%	52	44		76.9%	13	10		92.9%	14	13		83.3%	12	10		84.6%	13	11
県立広島病院	600以上									85.9%	78	67		82.4%	17	14		83.3%	12	10		82.6%	23	19		92.3%	26	24
広島市立安佐市民病院	500以上									88.2%	85	75		92.3%	26	24		82.4%	17	14		90.9%	22	20		85.0%	20	17
広島市立広島市民病院	600以上									79.0%	138	109		80.0%	35	28		79.3%	29	23		77.5%	40	31		79.4%	34	27
福山市立病院	500以上									87.0%	115	100		81.0%	21	17		85.4%	41	35		92.0%	25	23		89.3%	28	25
市立三次中央病院	300以上									59.3%	27	16		83.3%	6	5		50.0%	6	3		66.7%	6	4		44.4%	9	4
山口県立総合医療センター	500以上									73.1%	52	38		69.2%	13	9		69.2%	13	9		87.5%	16	14		60.0%	10	6
徳島県立中央病院	400以上									85.4%	103	88		90.0%	30	27		76.9%	26	20		88.5%	26	23		85.7%	21	18
徳島県立三好病院	200以上									87.5%	8	7		100.0%	1	1		100.0%	2	2		80.0%	5	4				
香川県立白鳥病院	200未満									80.0%	10	8						50.0%	2	1		83.3%	6	5		100.0%	2	2
香川県立中央病院	500以上									81.4%	86	70		73.9%	23	17		83.3%	24	20		88.9%	18	16		81.0%	21	17
坂出市立病院	200未満									81.1%	37	30		77.8%	9	7		100.0%	7	7		62.5%	8	5		84.6%	13	11
三豊総合病院	400以上									75.0%	52	39		50.0%	16	8		100.0%	8	8		93.8%	16	15		66.7%	12	8
愛媛県立中央病院	600以上									77.6%	98	76		78.1%	32	25		75.0%	24	18		81.3%	16	13		76.9%	26	20
高知県立あき総合病院	200以上									70.0%	10	7		100.0%	4	4		50.0%	4	2						50.0%	2	1
福岡市民病院	200以上									100.0%	34	34		100.0%	7	7		100.0%	12	12		100.0%	8	8		100.0%	7	7
田川市立病院	300以上									50.0%	4	2		100.0%	1	1		0.0%	1	0		50.0%	2	1				
佐賀県医療センター好生館	400以上									77.6%	49	38		63.6%	11	7		83.3%	12	10		84.6%	13	11		76.9%	13	10
長崎みなとメディカルセンター	500以上									73.9%	88	65		80.0%	15	12		75.0%	20	15		82.6%	23	19		63.3%	30	19
荒尾市民病院	200以上									74.3%	35	26		90.0%	10	9		66.7%	9	6		60.0%	5	3		72.7%	11	8
宮崎県立宮崎病院	600以上									100.0%	40	40		100.0%	11	11		100.0%	9	9		100.0%	9	9		100.0%	11	11
沖縄県立中部病院	500以上									76.5%	17	13		66.7%	9	6		87.5%	8	7								
沖縄県立宮古病院	300以上									77.8%	18	14		66.7%	3	2		100.0%	4	4		57.1%	7	4		100.0%	4	4

## 一般35

## 胃癌低侵襲手術率(内視鏡)

$$\text{胃癌低侵襲手術率(内視鏡)} = \frac{\text{分母のうち、内視鏡手術が施行された患者数}}{\text{胃癌で治療前TNMがUICCステージ I のうち該当する切除術が施行された退院患者数}}$$

胃癌低侵襲手術率(内視鏡)とは UICCステージとはがんの進行度を表します。IからIVまでに分類されています。

指標の説明 胃癌の手術には、内視鏡、腹腔鏡、開腹があります。合併症やがんの状態などにより、開腹より体への影響の少ない、内視鏡手術や腹腔鏡手術が選ばれる場合があります。

計算について	参考としたガイドライン等	日本胃癌学会胃癌治療ガイドライン <a href="http://www.jgca.jp/guideline/fourth/index.html">http://www.jgca.jp/guideline/fourth/index.html</a>
	データ除外	なし
	補正などの計算方法	なし
	データ基準日	2019年4月25日

考察 胃癌UICCステージIは、内視鏡治療、手術治療、いずれかが行われる。この率は、手術適応の割合がどの程度あるかによっても変化する。

一般35

胃癌低侵襲手術率(内視鏡)

対象病院群 精神科標榜なし、総合病院精神科無床、総合病院精神科有床

データのまとめ	調査期間	2015年度	2016年度	2017年度	2018年度	2018年4-6月	7-9月	10-12月	2019年1-3月
データ登録病院数					133	126	125	124	114
分母合計					7596	1772	1932	2034	1858
75パーセンタイル					74.3%	80.7%	75.0%	75.0%	80.0%
中央値					65.8%	66.7%	64.8%	64.4%	67.6%
25パーセンタイル					54.2%	50.0%	50.0%	50.0%	53.3%
平均値					60.9%	64.0%	58.0%	60.5%	62.9%
平均値(0を除く)					63.8%	68.9%	67.1%	64.6%	68.9%

【時系列】 ●は平均値、他は上方から最大値、75パーセンタイル値、中央値、25パーセンタイル値、最小値 (2018年4月計測開始)

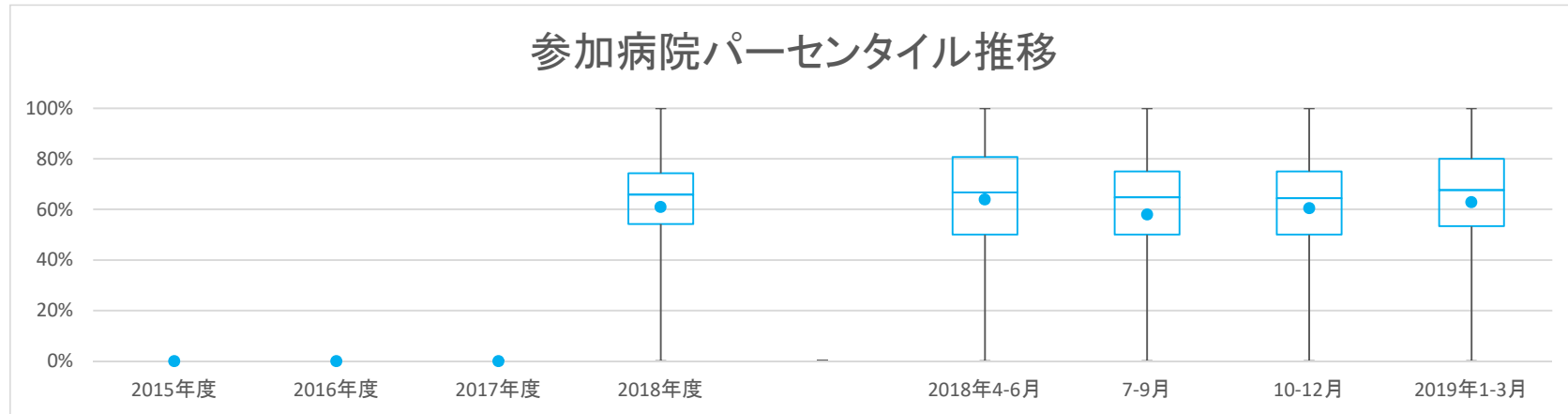

【直近データ分布】

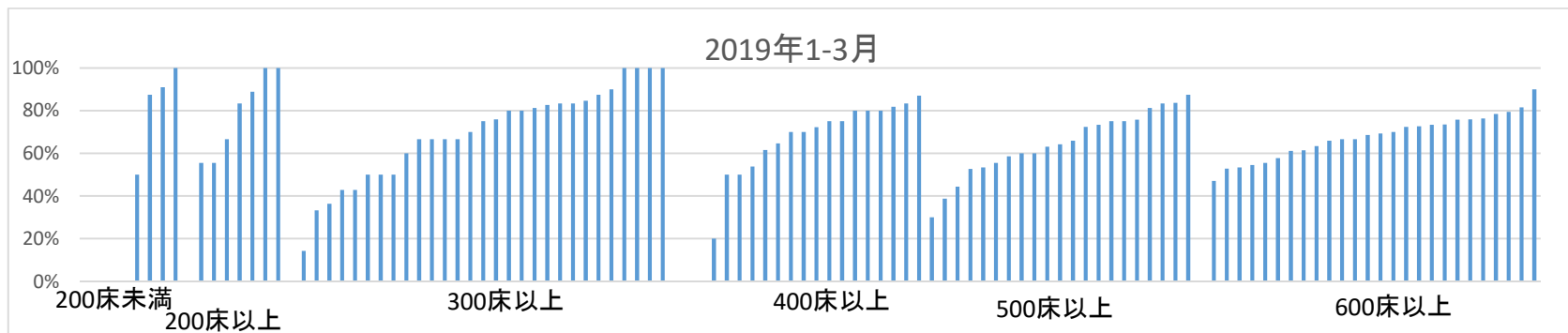

一般35

胃癌低侵襲手術率(内視鏡)

(空白)：該当なし、有効な登録数値なし、結果数値表示対象外

(\*)：全体集計より除外

病院名	2015年度			2016年度			2017年度			2018年度			2018年4-6月			7-9月			10-12月			2019年1-3月		
	許可病床数*	指標値	分子	許可病床数*	指標値	分子	許可病床数*	指標値	分子	許可病床数*	指標値	分子	指標値	分母	分子	指標値	分母	分子	指標値	分母	分子	指標値	分母	分子
市立旭川病院	400以上									61.4%	44	27	50.0%	6	3	57.1%	14	8	53.8%	13	7	81.8%	11	9
市立釧路総合病院	600以上									68.3%	41	28	75.0%	8	6	64.3%	14	9	44.4%	9	4	90.0%	10	9
砂川市立病院	400以上									11.1%	9	1	0.0%	1	0	100.0%	1	1	0.0%	2	0	0.0%	5	0
市立千歳市民病院	200未満									28.6%	14	4	50.0%	6	3	0.0%	1	0	100.0%	1	1	0.0%	6	0
苫小牧市立病院	300以上									60.6%	33	20	66.7%	6	4	62.5%	8	5	66.7%	12	8	42.9%	7	3
名寄市立総合病院	300以上									75.0%	24	18	80.0%	5	4	66.7%	9	6	100.0%	4	4	66.7%	6	4
市立函館病院	600以上									65.0%	40	26	50.0%	14	7	83.3%	6	5	88.9%	9	8	54.5%	11	6
青森県立中央病院	600以上									72.4%	181	131	67.2%	58	39	77.8%	36	28	71.4%	49	35	76.3%	38	29
つがる総合病院	400以上									72.6%	73	53	77.3%	22	17	60.0%	15	9	77.8%	18	14	72.2%	18	13
十和田市立中央病院	300以上									75.0%	48	36	66.7%	6	4	64.3%	14	9	84.6%	13	11	80.0%	15	12
八戸市立市民病院	600以上									53.6%	28	15	50.0%	2	1	33.3%	9	3	64.7%	17	11			
岩手県立大船渡病院	400以上									11.1%	9	1	0.0%	3	0	33.3%	3	1	0.0%	1	0	0.0%	2	0
岩手県立久慈病院	300以上									75.0%	4	3	66.7%	3	2				100.0%	1	1			
岩手県立中央病院	600以上									76.6%	128	98	70.0%	20	14	63.3%	30	19	86.4%	44	38	79.4%	34	27
大崎市立病院	500以上									64.1%	181	116	68.0%	25	17	65.4%	52	34	59.6%	57	34	66.0%	47	31
栗原市立栗原中央病院	300以上									70.6%	17	12	100.0%	1	1	100.0%	2	2	70.0%	10	7	50.0%	4	2
みやぎ県南中核病院	300以上									84.4%	90	76	88.9%	27	24	89.5%	19	17	76.2%	21	16	82.6%	23	19
市立秋田総合病院	400以上									63.6%	33	21	70.0%	10	7	60.0%	10	6	40.0%	5	2	75.0%	8	6
大館市立総合病院	400以上									71.1%	83	59	68.4%	19	13	84.2%	19	16	64.0%	25	16	70.0%	20	14
市立横手病院	200以上									62.1%	66	41	50.0%	10	5	63.2%	19	12	63.6%	22	14	66.7%	15	10
市立大森病院	200未満									100.0%	1	1							100.0%	1	1			
山形県立河北病院	200未満									78.6%	14	11	100.0%	3	3	0.0%	1	0	50.0%	2	1	87.5%	8	7
山形県立中央病院	600以上									57.0%	135	77	55.6%	18	10	68.3%	41	28	50.0%	40	20	52.8%	36	19
日本海総合病院	600以上									65.9%	176	116	66.7%	48	32	59.0%	39	23	61.5%	52	32	78.4%	37	29
山形市立病院済生館	500以上									62.0%	79	49	57.7%	26	15	61.9%	21	13	69.2%	13	9	63.2%	19	12
北村山公立病院	300以上									62.5%	8	5	100.0%	1	1				40.0%	5	2	100.0%	2	2
茨城県立中央病院	500以上									52.1%	96	50	60.0%	20	12	68.4%	19	13	50.0%	26	13	38.7%	31	12
公立富岡総合病院	300以上									0.0%	19	0	0.0%	4	0	0.0%	4	0	0.0%	5	0	0.0%	6	0
さいたま市立病院	500以上									76.5%	119	91	64.5%	31	20	75.0%	28	21	78.6%	28	22	87.5%	32	28
春日部市立医療センター	300以上									69.2%	13	9	100.0%	1	1	83.3%	6	5	0.0%	2	0	75.0%	4	3
川口市立医療センター	500以上									64.3%	56	36	76.9%	13	10	69.2%	13	9	60.0%	15	9	53.3%	15	8
越谷市立病院	400以上									100.0%	3	3	100.0%	1	1				100.0%	2	2			
松戸市立総合医療センター	600以上									64.5%	62	40	84.6%	13	11	63.2%	19	12	69.2%	13	9	47.1%	17	8
国保旭中央病院	600以上									65.8%	117	77	44.4%	27	12	74.1%	27	20	66.7%	30	20	75.8%	33	25
東京都健康長寿医療センター	500以上									74.3%	35	26	76.9%	13	10	83.3%	12	10	60.0%	10	6			
青梅市立総合病院	500以上									42.9%	21	9	25.0%	4	1	28.6%	7	2	25.0%	4	1	83.3%	6	5
町田市立病院	400以上									71.4%	70	50	78.9%	19	15	68.4%	19	13	73.3%	15	11	64.7%	17	11
公立昭和病院	500以上									78.7%	94	74	95.7%	23	22	73.7%	19	14	73.9%	23	17	72.4%	29	21
川崎市立多摩病院	300以上									83.9%	31	26	88.9%	9	8	62.5%	8	5	88.9%	9	8	100.0%	5	5
平塚市立病院	400以上									60.0%	40	24	20.0%	5	1	75.0%	12	9	53.3%	15	8	75.0%	8	6
静岡県立総合病院	600以上									67.3%	168	113	59.1%	44	26	75.6%	45	34	64.0%	50	32	72.4%	29	21
静岡市立静岡病院	500以上									63.8%	69	44	73.9%	23	17	50.0%	12	6	50.0%	18	9	75.0%	16	12
伊東市立病院	200以上									100.0%	15	15	100.0%	2	2	100.0%	5	5				100.0%	8	8
磐田市立総合病院	500以上									55.8%	43	24	62.5%	8	5	63.6%	11	7	46.7%	15	7	55.6%	9	5
菊川市立総合病院	200以上									0.0%	1	0				0.0%	1	0						
公立森町病院	200未満									60.0%	5	3	0.0%	1	0				66.7%	3	2	100.0%	1	1
新潟県立十日町病院	200以上									58.3%	12	7	100.0%	6	6	0.0%	3	0	33.3%	3	1			
富山県立中央病院	600以上									68.3%	205	140	56.9%	51	29	74.0%	50	37	69.1%	55	38	73.5%	49	36
市立砺波総合病院	500以上									79.2%	72	57	75.0%	24	18	81.0%	21	17	86.7%	15	13	75.0%	12	9
富山県立富山市民病院	500以上									38.8%	49	19	75.0%	4	3	25.0%	12	3	43.5%	23	10	30.0%	10	3
石川県立中央病院	600以上									68.3%	208	142	78.6%	56	44	64.8%	54	35	63.0%	54	34	65.9%	44	29
公立羽咋病院	200未満									66.7%	3	2	100.0%	2	2	0.0%	1	0						
公立松任石川中央病院	300以上									77.2%	79	61	82.4%	17	14	86.7%	15	13	66.7%	18	12	75.9%	29	22
福井県立病院	600以上									66.4%	137	91	66.7%	30	20	65.8%	38	25	66.7%	33	22	66.7%	36	24
市立敦賀病院	300以上									60.0%	5	3	100.0%	1	1				50.0%	2	1	50.0%	2	1
杉田玄白記念公立小浜病院	400以上									72.7%	11	8	66.7%	3	2	100.0%	3	3	66.7%	3	2	50.0%	2	1
長野県立木曾病院	200以上									25.0%	12	3	25.0%	4	1	50.0%	2	1	16.7%	6	1			
長野県立信州医療センター	300以上									63.0%	27	17	57.1%	7	4	42.9%	7	3	80.0%	10	8	66.7%	3	2
飯田市立病院	400以上									22.2%	27	6	33.3%	9	3	0.0%	7	0	33.3%	6	2	20.0%	5	1
岡谷市立病院	200以上									20.0%	10	2	50.0%	2	1	0.0%	3	0	33.3%	3	1	0.0%	2	0
佐久市立国保浅間総合病院	300以上									63.6%	11	7	50.0%	2	1	80.0%	5	4	50.0%	4	2			
長野県立病院	400以上									73.6%	106	78	77.4%	31	24	90.9%	22	20	66.7%	27	18	61.5%	26	16
松本市立病院	200未満									33.3%	12	4	33.3%	3	1	50.0%	2	1	33.3%	6	2	0.0%	1	0
伊那中央病院	300以上									42.2%	45	19	66.7%	12	8	46.2%	13	6	30.8%	13	4	14.3%	7	1
昭和伊南総合病院	300以上									69.6%	23	16	83.3%	6	5	71.4%	7	5	60.0%	10	6			
岐阜県総合医療センター	600以上									61.5%	109	67	52.2%	23	12	69.0%	29	20	64.5%	31	20	57.7%	26	15
大垣市立病院	600以上									60.5%	119	72	60.9%	23	14	50.0%	24	12	64.3%	42	27	63.3%	30	19
岐阜市立病院	600以上									54.2%	59	32	50.0%	14	7	61.1%	18	11	50.0%	12	6	53.3%	15	8
総合病院中津川市民病院	300以上									56.0%	25	14	62.5%	8	5	100.0%	4	4	33.3%	6	2	42.9%	7	3



医療の質の評価・公表等推進事業

一般35

胃癌低侵襲手術率(内視鏡)

(空白)：該当なし、有効な登録数値なし、結果数値表示対象外

(\*)：全体集計より除外

病院名	2015年度			2016年度			2017年度			2018年度			2018年4-6月			7-9月			10-12月			2019年1-3月			
	許可病床数*	指標値	分子	指標値	分子	指標値	分子	指標値	分子	指標値	分子	指標値	分子	指標値	分子	指標値	分子	指標値	分子	指標値	分子	指標値	分子		
名古屋市立東部医療センター	400以上					60.0%	25	15						62.5%	8	5	50.0%	4	2	50.0%	8	4	80.0%	5	4
名古屋市立緑市民病院	300以上					16.7%	6	1									0.0%	2	0	0.0%	2	0	50.0%	2	1
岡崎市民病院	600以上					66.2%	68	45						80.0%	15	12	60.9%	23	14	53.3%	15	8	73.3%	15	11
春日井市民病院	500以上					54.0%	63	34						47.4%	19	9	46.2%	13	6	58.8%	17	10	64.3%	14	9
小牧市民病院	500以上					53.6%	69	37						50.0%	14	7	45.5%	11	5	60.0%	25	15	52.6%	19	10
豊橋市民病院	600以上					10.2%	49	5						8.3%	12	1	30.8%	13	4	0.0%	14	0	0.0%	10	0
西尾市民病院	300以上					68.0%	25	17						62.5%	8	5	57.1%	7	4	75.0%	4	3	83.3%	6	5
碧南市民病院	300以上					0.0%	2	0						0.0%	1	0	0.0%	1	0						
公立西知多総合病院	400以上					22.7%	22	5						25.0%	4	1	42.9%	7	3	12.5%	8	1	0.0%	3	0
松阪市民病院	300以上					69.6%	46	32						44.4%	9	4	73.3%	15	11	66.7%	9	6	84.6%	13	11
市立長浜病院	600以上					47.4%	19	9						0.0%	5	0	0.0%	2	0	83.3%	6	5	66.7%	6	4
彦根市立病院	400以上					71.8%	39	28						62.5%	8	5	75.0%	8	6	63.6%	11	7	83.3%	12	10
公立甲賀病院	400以上					81.3%	32	26						75.0%	8	6	80.0%	10	8	88.9%	9	8	80.0%	5	4
京都市立病院	500以上					79.0%	81	64						75.0%	12	9	85.3%	34	29	68.4%	19	13	81.3%	16	13
大阪急性期・総合医療センター	600以上					72.2%	108	78						61.5%	26	16	79.3%	29	23	78.3%	23	18	70.0%	30	21
大阪市立十三市民病院	200以上					78.9%	19	15						83.3%	6	5	66.7%	3	2	75.0%	4	3	83.3%	6	5
大阪市立総合医療センター	600以上					72.4%	163	118						78.4%	37	29	69.6%	46	32	73.2%	41	30	69.2%	39	27
市立池田病院	300以上					77.6%	58	45						81.8%	11	9	66.7%	12	8	76.5%	17	13	83.3%	18	15
市立東大阪医療センター	500以上					53.1%	32	17						33.3%	6	2	62.5%	8	5	50.0%	8	4	60.0%	10	6
箕面市立病院	300以上					67.9%	56	38						63.2%	19	12	81.8%	11	9	72.7%	11	8	60.0%	15	9
八尾市立病院	300以上					46.2%	39	18						54.5%	11	6	16.7%	6	1	63.6%	11	7	36.4%	11	4
兵庫県立淡路医療センター	400以上					60.7%	61	37						58.8%	17	10	61.9%	21	13	70.0%	10	7	53.8%	13	7
兵庫県立尼崎総合医療センター	600以上					70.6%	119	84						79.2%	24	19	68.0%	25	17	68.6%	35	24	68.6%	35	24
神戸市立医療センター中央市民病院	600以上					71.8%	131	94						86.7%	30	26	73.7%	38	28	50.0%	36	18	81.5%	27	22
赤穂市民病院	300以上					74.5%	51	38						81.8%	11	9	80.0%	15	12	53.3%	15	8	90.0%	10	9
市立芦屋病院	200未満					50.0%	10	5						75.0%	4	3	0.0%	1	0	33.3%	3	1	50.0%	2	1
市立伊丹病院	400以上					73.1%	52	38						60.0%	10	6	80.0%	15	12	66.7%	12	8	80.0%	15	12
三田市民病院	300以上					86.7%	60	52						80.0%	20	16	100.0%	10	10	92.9%	14	13	81.3%	16	13
西宮市立中央病院	200以上					61.8%	34	21						62.5%	8	5	57.1%	7	4	70.0%	10	7	55.6%	9	5
加古川中央市民病院	600以上					58.6%	145	85						58.1%	43	25	69.4%	36	25	43.3%	30	13	61.1%	36	22
奈良県総合医療センター	500以上					68.2%	107	73						53.3%	15	8	68.6%	35	24	70.4%	27	19	73.3%	30	22
大和高田市立病院	300以上					56.0%	25	14						100.0%	2	2	58.3%	12	7	60.0%	5	3	33.3%	6	2
国保中央病院	200以上					87.5%	8	7						100.0%	4	4				75.0%	4	3			
有田市立病院	200未満					80.0%	5	4									100.0%	3	3	100.0%	1	1	0.0%	1	0
橋本市立病院	300以上					71.9%	32	23						100.0%	2	2	61.5%	13	8	75.0%	12	9	80.0%	5	4
鳥取県立厚生病院	300以上					61.2%	67	41						58.8%	17	10	75.0%	12	9	44.4%	18	8	70.0%	20	14
鳥取県立中央病院	400以上					35.7%	14	5									35.7%	14	5						
鳥根県立中央病院	600以上					65.4%	52	34						100.0%	6	6	68.4%	19	13	55.6%	18	10	55.6%	9	5
県立広島病院	600以上					69.4%	111	77						70.8%	24	17	67.7%	31	21	65.2%	23	15	72.7%	33	24
広島市立安佐市民病院	500以上					78.4%	185	145						73.1%	52	38	75.0%	44	33	87.5%	56	49	75.8%	33	25
広島市立広島市民病院	600以上					67.9%	237	161						62.7%	51	32	67.7%	65	44	65.7%	67	44	75.9%	54	41
福山市立病院	500以上					60.2%	118	71						63.3%	30	19	64.7%	34	22	52.0%	25	13	58.6%	29	17
市立三次中央病院	300以上					82.4%	68	56						83.3%	18	15	66.7%	15	10	89.5%	19	17	87.5%	16	14
山口県立総合医療センター	500以上					39.1%	23	9						100.0%	3	3	14.3%	7	1	25.0%	8	2	60.0%	5	3
徳島県立中央病院	400以上					73.9%	92	68						81.0%	21	17	75.0%	28	21	87.0%	23	20	50.0%	20	10
徳島県立三好病院	200以上					0.0%	2	0						0.0%	1	0	0.0%	1	0						
つるぎ町立半田病院	200未満					100.0%	2	2						100.0%	1	1	100.0%	1	1						
香川県立白鳥病院	200未満					0.0%	5	0									0.0%	1	0						
香川県立中央病院	500以上					79.7%	192	153						85.7%	42	36	73.6%	53	39	76.2%	42	32	83.6%	55	46
坂出市立病院	200未満					88.1%	42	37						87.5%	8	7	90.9%	11	10	83.3%	12	10	90.9%	11	10
高松市立みんなの病院	300以上					80.0%	10	8						100.0%	1	1	0.0%	1	0	50.0%	2	1	100.0%	6	6
さぬき市民病院	200未満					0.0%	3	0						0.0%	1	0	0.0%	1	0	0.0%	1	0			
三豊総合病院	400以上					88.1%	59	52						50.0%	4	2	100.0%	14	14	88.9%	18	16	87.0%	23	20
愛媛県立中央病院	600以上					57.7%	149	86						67.9%	28	19	50.0%	26	13	50.0%	38	19	61.4%	57	35
福岡市民病院	200以上					44.4%	27	12						0.0%	3	0	42.9%	7	3	50.0%	8	4	55.6%	9	5
大牟田市立病院	300以上					76.8%	56	43						71.4%	14	10	81.8%	11	9	87.5%	16	14	66.7%	15	10
田川市立病院	300以上					69.2%	13	9						100.0%	3	3	50.0%	2	1	60.0%	5	3	66.7%	3	2
筑後市立病院	200以上					84.8%	33	28						100.0%	9	9	75.0%	4	3	72.7%	11	8	88.9%	9	8
佐賀県医療センター好生館	400以上					64.9%	94	61						53.8%	26	14	56.0%	25	14	82.6%	23	19	70.0%	20	14
長崎みなとメディカルセンター	500以上					51.4%	37	19						50.0%	10	5	55.6%	9	5	55.6%	9	5	44.4%	9	4
荒尾市民病院	200以上					80.0%	20	16						66.7%	9	6	80.0%	5	4	100.0%	2	2	100.0%	4	4
宮崎県立宮崎病院	600以上					33.3%	3	1						33.3%	3	1									
沖縄県立中部病院	500以上					53.3%	15	8						45.5%	11	5	75.0%	4	3						
沖縄県立宮古病院	300以上					75.0%	4	3									0.0%	1	0	100.0%	2	2	100.0%	1	1

## 一般36

## 胃癌低侵襲手術率(腹腔鏡)

$$\text{胃癌低侵襲手術率(腹腔鏡)} = \frac{\text{分母のうち、腹腔鏡手術が施行された患者数}}{\text{胃癌で治療前TNMがUICCステージ I に相当し対象の切除術が施行された退院患者数}}$$

胃癌低侵襲手術率(腹腔鏡)とは UICCステージとはがんの進行度を表します。IからIVまでに分類されています。

## 指標の説明

胃癌の手術には、内視鏡、腹腔鏡、開腹があります。合併症やがんの状態などにより、開腹より体への影響の少ない、内視鏡手術や腹腔鏡手術が選ばれる場合があります。

## 計算について

参考としたガイドライン等	日本胃癌学会胃癌治療ガイドライン <a href="http://www.jgca.jp/guideline/fourth/index.html">http://www.jgca.jp/guideline/fourth/index.html</a>
データ除外	なし
補正などの計算方法	なし
データ基準日	2019年4月25日

## 考察

各施設の腹腔鏡手術体制の有無の差がみられる。ただし、胃癌UICCステージIは、内視鏡治療適応症例も含まれているため、内視鏡治療適応の割合がどの程度あるかによっても率が変化する。

一般36

胃癌低侵襲手術率(腹腔鏡)

対象病院群 精神科標榜なし、総合病院精神科無床、総合病院精神科有床

データのまとめ	調査期間	2015年度	2016年度	2017年度	2018年度	2018年4-6月	7-9月	10-12月	2019年1-3月
データ登録病院数					133	124	124	124	114
分母合計					7588	1766	1930	2034	1858
75パーセンタイル					31.4%	33.3%	33.3%	36.5%	33.3%
中央値					23.1%	20.4%	23.1%	25.0%	20.0%
25パーセンタイル					14.6%	0.0%	5.3%	8.6%	11.5%
平均値					24.6%	22.8%	24.2%	26.3%	25.1%
平均値(0を除く)					28.4%	31.0%	31.6%	32.6%	30.1%

【時系列】 ●は平均値、他は上方から最大値、75パーセンタイル値、中央値、25パーセンタイル値、最小値

(2018年4月計測開始)

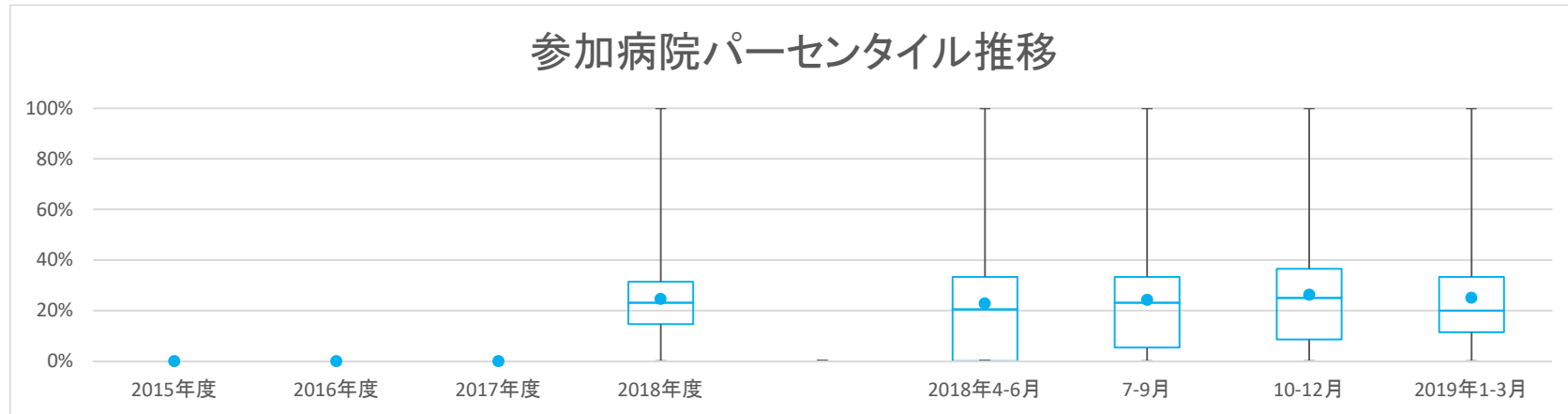

【直近データ分布】

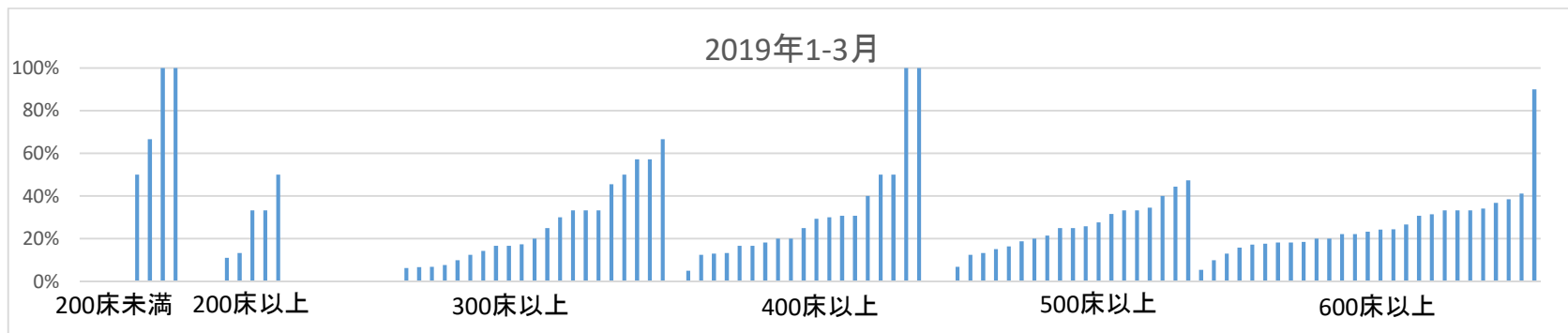

一般36

胃癌低侵襲手術率(腹腔鏡)

(空白)：該当なし、有効な登録数値なし、結果数値表示対象外

(\*)：全体集計より除外

病院名	2015年度			2016年度			2017年度			2018年度			2018年4-6月			7-9月			10-12月			2019年1-3月			
	許可病床数*	指標値	分子	指標値	分子	指標値	分子	指標値	分子	指標値	分子	指標値	分子	指標値	分子	指標値	分子	指標値	分子	指標値	分子	指標値	分子		
市立旭川病院	400以上					38.6%	44	17						50.0%	6	3	42.9%	14	6	46.2%	13	6	18.2%	11	2
市立釧路総合病院	600以上					14.6%	41	6						12.5%	8	1	21.4%	14	3	11.1%	9	1	10.0%	10	1
砂川市立病院	400以上					87.5%	8	7									0.0%	1	0	100.0%	2	2	100.0%	5	5
市立千歳市民病院	200未満					57.1%	14	8						50.0%	6	3	100.0%	1	1	0.0%	1	0	66.7%	6	4
苫小牧市立病院	300以上					24.2%	33	8						0.0%	6	0	12.5%	8	1	25.0%	12	3	57.1%	7	4
名寄市立総合病院	300以上					25.0%	24	6						20.0%	5	1	33.3%	9	3	0.0%	4	0	33.3%	6	2
市立函館病院	600以上					17.5%	40	7						35.7%	14	5	0.0%	6	0	0.0%	9	0	18.2%	11	2
青森県立中央病院	600以上					9.4%	181	17						8.6%	58	5	5.6%	36	2	8.2%	49	4	15.8%	38	6
つがる総合病院	400以上					20.5%	73	15						18.2%	22	4	33.3%	15	5	16.7%	18	3	16.7%	18	3
十和田市立中央病院	300以上					14.6%	48	7						33.3%	6	2	28.6%	14	4	0.0%	13	0	6.7%	15	1
八戸市立市民病院	600以上					25.0%	28	7						0.0%	2	0	44.4%	9	4	17.6%	17	3			
岩手県立大船渡病院	400以上					33.3%	9	3						66.7%	3	2	0.0%	3	0	0.0%	1	0	50.0%	2	1
岩手県立久慈病院	300以上					0.0%	4	0						0.0%	3	0				0.0%	1	0			
岩手県立中央病院	600以上					21.9%	128	28						30.0%	20	6	33.3%	30	10	13.6%	44	6	17.6%	34	6
大崎市民病院	500以上					33.1%	181	60						32.0%	25	8	32.7%	52	17	38.6%	57	22	27.7%	47	13
栗原市立栗原中央病院	300以上					0.0%	17	0						0.0%	1	0	0.0%	2	0	0.0%	10	0	0.0%	4	0
みやぎ県南中核病院	300以上					13.3%	90	12						11.1%	27	3	10.5%	19	2	14.3%	21	3	17.4%	23	4
市立秋田総合病院	400以上					15.2%	33	5						10.0%	10	1	10.0%	10	1	40.0%	5	2	12.5%	8	1
大館市立総合病院	400以上					4.8%	83	4						10.5%	19	2	0.0%	19	0	4.0%	25	1	5.0%	20	1
市立横手病院	200以上					24.2%	66	16						30.0%	10	3	36.8%	19	7	18.2%	22	4	13.3%	15	2
市立大森病院	200未満					0.0%	1	0											0.0%	1	0				
山形県立河北病院	200未満					7.1%	14	1						0.0%	3	0	0.0%	1	0	50.0%	2	1	0.0%	8	0
山形県立中央病院	600以上					34.8%	135	47						33.3%	18	6	29.3%	41	12	42.5%	40	17	33.3%	36	12
日本海総合病院	600以上					3.4%	176	6						2.1%	48	1	2.6%	39	1	3.8%	52	2	5.4%	37	2
山形市立病院済生館	500以上					30.4%	79	24						34.6%	26	9	33.3%	21	7	15.4%	13	2	31.6%	19	6
北村山公立病院	300以上					37.5%	8	3						0.0%	1	0				60.0%	5	3	0.0%	2	0
茨城県立中央病院	500以上					20.8%	96	20						10.0%	20	2	10.5%	19	2	30.8%	26	8	25.8%	31	8
公立富岡総合病院	300以上					0.0%	19	0						0.0%	4	0	0.0%	4	0	0.0%	5	0	0.0%	6	0
さいたま市立病院	500以上					20.2%	119	24						29.0%	31	9	21.4%	28	6	17.9%	28	5	12.5%	32	4
春日部市立医療センター	300以上					23.1%	13	3						0.0%	1	0	0.0%	6	0	100.0%	2	2	25.0%	4	1
川口市立医療センター	500以上					25.0%	56	14						23.1%	13	3	23.1%	13	3	20.0%	15	3	33.3%	15	5
越谷市立病院	400以上					0.0%	3	0						0.0%	1	0				0.0%	2	0			
松戸市立総合医療センター	600以上					30.6%	62	19						15.4%	13	2	36.8%	19	7	23.1%	13	3	41.2%	17	7
国保旭中央病院	600以上					21.4%	117	25						40.7%	27	11	7.4%	27	2	20.0%	30	6	18.2%	33	6
東京都健康長寿医療センター	500以上					22.9%	35	8						15.4%	13	2	16.7%	12	2	40.0%	10	4			
青梅市立総合病院	500以上					23.8%	21	5						75.0%	4	3	14.3%	7	1	25.0%	4	1	0.0%	6	0
町田市民病院	400以上					21.4%	70	15						15.8%	19	3	21.1%	19	4	20.0%	15	3	29.4%	17	5
公立昭和病院	500以上					4.3%	94	4						0.0%	23	0	0.0%	19	0	8.7%	23	2	6.9%	29	2
川崎市立多摩病院	300以上					9.7%	31	3						0.0%	9	0	25.0%	8	2	11.1%	9	1	0.0%	5	0
平塚市民病院	400以上					27.5%	40	11						80.0%	5	4	16.7%	12	2	20.0%	15	3	25.0%	8	2
静岡県立総合病院	600以上					23.8%	168	40						25.0%	44	11	20.0%	45	9	30.0%	50	15	17.2%	29	5
静岡市立静岡病院	500以上					33.3%	69	23						26.1%	23	6	41.7%	12	5	44.4%	18	8	25.0%	16	4
伊東市民病院	200以上					0.0%	15	0						0.0%	2	0	0.0%	5	0				0.0%	8	0
磐田市立総合病院	500以上					27.9%	43	12						12.5%	8	1	27.3%	11	3	33.3%	15	5	33.3%	9	3
菊川市立総合病院	200以上					0.0%	1	0									0.0%	1	0						
公立森町病院	200未満					0.0%	5	0						0.0%	1	0				0.0%	3	0	0.0%	1	0
新潟県立十日町病院	200以上					25.0%	12	3						0.0%	6	0	66.7%	3	2	33.3%	3	1			
富山県立中央病院	600以上					27.8%	205	57						31.4%	51	16	24.0%	50	12	30.9%	55	17	24.5%	49	12
市立砺波総合病院	500以上					15.3%	72	11						20.8%	24	5	9.5%	21	2	6.7%	15	1	25.0%	12	3
富山県立富山市民病院	500以上					18.4%	49	9						25.0%	4	1	33.3%	12	4	17.4%	23	4	0.0%	10	0
石川県立中央病院	600以上					31.3%	208	65						21.4%	56	12	35.2%	54	19	35.2%	54	19	34.1%	44	15
公立羽咋病院	200未満					0.0%	3	0						0.0%	2	0	0.0%	1	0						
公立松任石川中央病院	300以上					11.4%	79	9						17.6%	17	3	6.7%	15	1	16.7%	18	3	6.9%	29	2
福井県立病院	600以上					31.4%	137	43						33.3%	30	10	31.6%	38	12	27.3%	33	9	33.3%	36	12
市立敦賀病院	300以上					0.0%	5	0						0.0%	1	0				0.0%	2	0	0.0%	2	0
杉田玄白記念公立小浜病院	400以上					27.3%	11	3						33.3%	3	1	0.0%	3	0	33.3%	3	1	50.0%	2	1
長野県立木曽病院	200以上					0.0%	12	0						0.0%	4	0	0.0%	2	0	0.0%	6	0			
長野県立信州医療センター	300以上					14.8%	27	4						14.3%	7	1	14.3%	7	1	20.0%	10	2	0.0%	3	0
飯田市立病院	400以上					7.4%	27	2						11.1%	9	1	14.3%	7	1	0.0%	6	0	0.0%	5	0
岡谷市民病院	200以上					40.0%	10	4						50.0%	2	1	33.3%	3	1	33.3%	3	1	50.0%	2	1
佐久市立国保浅間総合病院	300以上					0.0%	11	0						0.0%	2	0	0.0%	5	0	0.0%	4	0			
長野市民病院	400以上					20.8%	106	22						16.1%	31	5	4.5%	22	1	29.6%	27	8	30.8%	26	8
松本市立病院	200未満					0.0%	12	0						0.0%	3	0	0.0%	2	0	0.0%	6	0	0.0%	1	0
伊那中央病院	300以上					4.4%	45	2						0.0%	12	0	0.0%	13	0	7.7%	13	1	14.3%	7	1
昭和伊南総合病院	300以上					0.0%	23	0						0.0%	6	0	0.0%	7	0	0.0%	10	0			
岐阜県総合医療センター	600以上					34.9%	109	38						43.5%	23	10	27.6%	29	8	32.3%	31	10	38.5%	26	10
大垣市民病院	600以上					30.3%	119	36						34.8%	23	8	41.7%	24	10	26.2%	42	11	23.3%	30	7
岐阜市民病院	600以上					30.5%	59	18						28.6%	14	4	38.9%	18	7	33.3%	12	4	20.0%	15	3
総合病院中津川市民病院	300以上					40.0%	25	10						25.0%	8	2	0.0%	4	0	66.7%	6	4	57.1%	7	4

一般36

胃癌低侵襲手術率(腹腔鏡)

(空白)：該当なし、有効な登録数値なし、結果数値表示対象外

(\*)：全体集計より除外

病院名	2015年度			2016年度			2017年度			2018年度			2018年4-6月			7-9月			10-12月			2019年1-3月		
	許可病床数*	指標値	分母 分子	指標値	分母 分子	指標値	分母 分子	指標値	分母 分子	指標値	分母 分子	指標値	分母 分子	指標値	分母 分子	指標値	分母 分子	指標値	分母 分子	指標値	分母 分子	指標値	分母 分子	
名古屋市立東部医療センター	400以上									28.0%	25	7												
名古屋市立緑市民病院	300以上									83.3%	6	5												
岡崎市民病院	600以上									30.9%	68	21												
春日井市民病院	500以上									28.6%	63	18												
小牧市民病院	500以上									42.0%	69	29												
豊橋市民病院	600以上									69.4%	49	34												
西尾市民病院	300以上									20.0%	25	5												
碧南市民病院	300以上									50.0%	2	1												
公立西知多総合病院	400以上									77.3%	22	17												
松阪市民病院	300以上									19.6%	46	9												
市立長浜病院	600以上									25.0%	12	3												
彦根市立病院	400以上									28.2%	39	11												
公立甲賀病院	400以上									15.6%	32	5												
京都市立病院	500以上									19.8%	81	16												
大阪急性期・総合医療センター	600以上									24.1%	108	26												
大阪市立十三市民病院	200以上									15.8%	19	3												
大阪市立総合医療センター	600以上									27.6%	163	45												
市立池田病院	300以上									20.7%	58	12												
市立東大阪医療センター	500以上									34.4%	32	11												
箕面市立病院	300以上									30.4%	56	17												
八尾市立病院	300以上									46.2%	39	18												
兵庫県立淡路医療センター	400以上									23.0%	61	14												
兵庫県立尼崎総合医療センター	600以上									27.7%	119	33												
神戸市立医療センター中央市民病院	600以上									25.2%	131	33												
赤穂市民病院	300以上									15.7%	51	8												
市立芦屋病院	200未満									40.0%	10	4												
市立伊丹病院	400以上									21.2%	52	11												
三田市民病院	300以上									11.7%	60	7												
西宮市立中央病院	200以上									35.3%	34	12												
加古川中央市民病院	600以上									30.3%	145	44												
奈良県総合医療センター	500以上									15.0%	107	16												
大和高田市立病院	300以上									40.0%	25	10												
国保中央病院	200以上									0.0%	8	0												
有田市立病院	200未満									20.0%	5	1												
橋本市立病院	300以上									18.8%	32	6												
鳥取県立厚生病院	300以上									34.3%	67	23												
鳥取県立中央病院	400以上									64.3%	14	9												
鳥取県立中央病院	600以上									21.2%	52	11												
県立広島病院	600以上									28.8%	111	32												
広島市立安佐市民病院	500以上									15.1%	185	28												
広島市立広島市民病院	600以上									24.1%	237	57												
福山市立病院	500以上									33.1%	118	39												
市立三次中央病院	300以上									2.9%	68	2												
山口県立総合医療センター	500以上									43.5%	23	10												
徳島県立中央病院	400以上									22.8%	92	21												
徳島県立三好病院	200以上									100.0%	2	2												
つるぎ町立半田病院	200未満									0.0%	2	0												
香川県立白鳥病院	200未満									100.0%	5	5												
香川県立中央病院	500以上									19.8%	192	38												
坂出市立病院	200未満									0.0%	42	0												
高松市立みんなの病院	300以上									20.0%	10	2												
さぬき市民病院	200未満									33.3%	3	1												
三豊総合病院	400以上									10.2%	59	6												
愛媛県立中央病院	600以上									36.9%	149	55												
福岡市民病院	200以上									40.7%	27	11												
大牟田市立病院	300以上									10.7%	56	6												
田川市立病院	300以上									30.8%	13	4												
筑後市立病院	200以上									15.2%	33	5												
佐賀県立医療センター好生館	400以上									34.0%	94	32												
長崎みなとメディカルセンター	500以上									45.9%	37	17												
荒尾市民病院	200以上									20.0%	20	4												
宮崎県立宮崎病院	600以上									33.3%	3	1												
沖縄県立中部病院	500以上									26.7%	15	4												
沖縄県立宮古病院	300以上									0.0%	4	0												

## 一般37

## がん患者サポート率

$$\text{がん患者サポート率} = \frac{\text{分母のうち、基準日を含む6ヶ月間にごん患者指導管理料1を算定した患者(入・外含む)}}{\text{初発がん患者の初回退院数}}$$

がん患者サポート率とは はじめて癌と診断された患者さんに対し、医師と看護師が共同で説明やカウンセリング等を行いサポートするものです。

## 指標の説明

この事業においては、入院を要するがんの初発の場合に、入院前後に、医師・看護師による説明・カウンセリングの有無について調査をしています。より高い値を目指しています。ご家族にのみ説明される場合にはカウントされませんので低くなります。

## 計算について

参考としたガイドライン等	なし
データ除外	なし
補正などの計算方法	なし
データ基準日	2019年4月25日

## 考察

平均値11%と低い値で、がん患者サポート体制が十分ではないことが、明らかとなっている。積極的に取り組んでいる施設とそうでない施設のとの差が顕著である。



一般37

がん患者サポート率

データのまとめ	対象病院群	精神科標榜なし、総合病院精神科無床、総合病院精神科有床							
	調査期間	2015年度	2016年度	2017年度	2018年度	2018年4-6月	7-9月	10-12月	2019年1-3月
データ登録病院数					133	135	135	133	125
分母合計					99447	25397	26518	27329	23941
75パーセンタイル					12.4%	10.4%	9.9%	13.5%	13.1%
中央値					5.6%	4.2%	4.4%	5.2%	4.8%
25パーセンタイル					0.9%	0.0%	0.0%	0.4%	0.6%
平均値					8.6%	8.0%	8.2%	9.0%	8.7%
平均値(0を除く)					10.5%	11.2%	11.1%	11.7%	11.2%

【時系列】 ●は平均値、他は上方から最大値、75パーセンタイル値、中央値、25パーセンタイル値、最小値 (2018年4月計測開始)

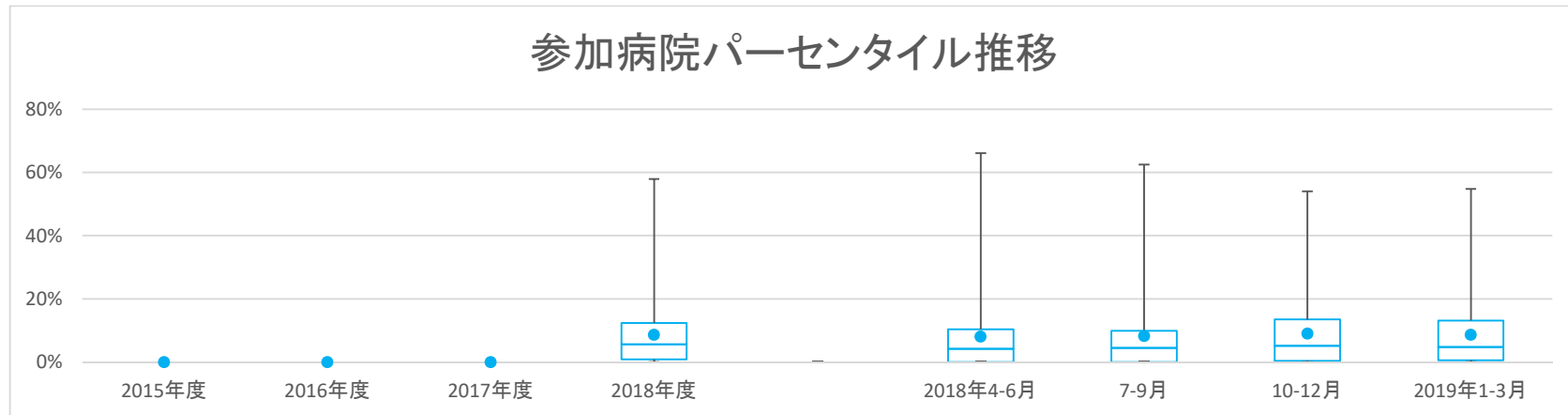

【直近データ分布】

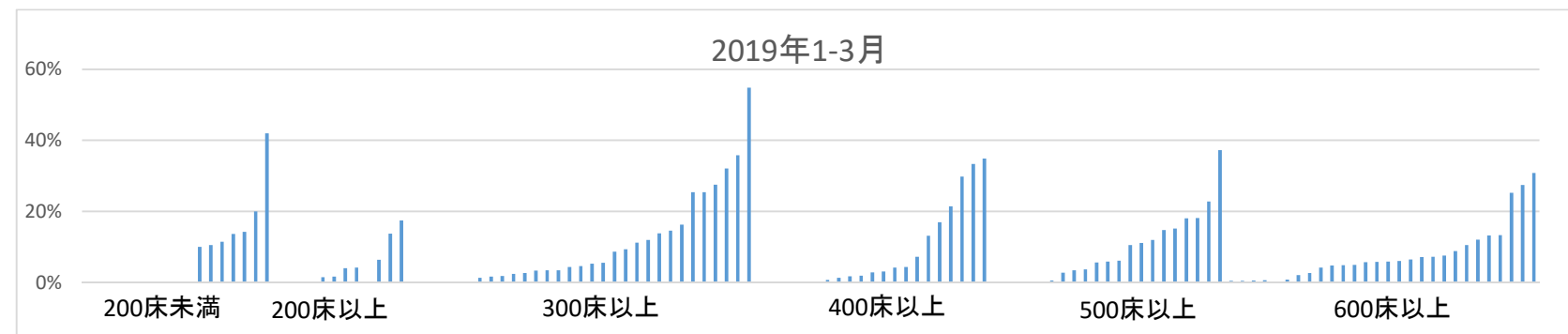

医療の質の評価・公表等推進事業

一般37

がん患者サポート率

(空白):該当なし、有効な登録数値なし、結果数値表示対象外 (\*)全体集計より除外

病院名	許可病床数	2015年度			2016年度			2017年度			2018年度			2018年4-6月			7-9月			10-12月			2019年1-3月		
		* 指標値	分母	分子	* 指標値	分母	分子	* 指標値	分母	分子	* 指標値	分母	分子	* 指標値	分母	分子	* 指標値	分母	分子	* 指標値	分母	分子	* 指標値	分母	分子
市立旭川病院	400以上									33.5%	540	181													
市立釧路総合病院	600以上									5.7%	810	46													
砂川市立病院	400以上									2.0%	597	12													
市立千歳市民病院	200未満									10.0%	290	29													
苫小牧市立病院	300以上									5.5%	415	23													
名寄市立総合病院	300以上									2.8%	283	8													
市立函館病院	600以上									12.7%	1165	148													
青森県立中央病院	600以上									7.2%	2101	152													
つがる総合病院	400以上									0.0%	769	0													
十和田市立中央病院	300以上									23.0%	544	125													
八戸市立市民病院	600以上									0.0%	817	0													
岩手県立大船渡病院	400以上									2.0%	357	7													
岩手県立久慈病院	300以上									18.9%	212	40													
岩手県立中央病院	600以上									* 1.3%	1571	20													
大崎市民病院	500以上									6.7%	1331	89													
栗原市立栗原中央病院	300以上									0.0%	178	0													
みやぎ県南中核病院	300以上									6.0%	466	28													
市立秋田総合病院	400以上									39.4%	648	255													
大館市立総合病院	400以上									13.6%	589	80													
市立横手病院	200以上									4.5%	488	22													
市立大森病院	200未満									0.0%	35	0													
山形県立河北病院	200未満									9.5%	137	13													
山形県立中央病院	600以上									8.9%	1986	176													
日本海総合病院	600以上									31.9%	1545	493													
山形市立病院済生館	500以上									10.8%	800	86													
北村山公立病院	300以上									* 0.0%	134	0													
茨城県立中央病院	500以上									18.6%	1551	288													
公立富岡総合病院	300以上									35.2%	542	191													
さいたま市立病院	500以上									13.0%	729	95													
春日部市立医療センター	300以上									2.0%	889	18													
川口市立医療センター	500以上									0.0%	1019	0													
越谷市立病院	400以上									0.2%	637	1													
千葉県こども病院	200以上									0.0%	58	0													
松戸市立総合医療センター	600以上									4.3%	694	30													
国保旭中央病院	600以上									2.6%	1896	49													
東京都健康長寿医療センター	500以上									0.5%	419	2													
青梅市立総合病院	500以上									1.8%	715	13													
町田市民病院	400以上									1.8%	651	12													
公立昭和病院	500以上									5.4%	1177	64													
川崎市立多摩病院	300以上									9.8%	511	50													
平塚市民病院	400以上									0.0%	745	0													
静岡県立総合病院	600以上									6.4%	2625	169													
静岡県立静岡病院	500以上									4.1%	1232	51													
伊東市民病院	200以上									6.1%	311	19													
磐田市立総合病院	500以上									25.0%	1055	264													
菊川市立総合病院	200以上									8.4%	131	11													
公立森町病院	200未満									13.5%	52	7													
新潟県立十日町病院	200以上									3.2%	158	5													
富山県立中央病院	600以上									5.8%	1825	106													
市立砺波総合病院	500以上									5.3%	600	32													
富山市立富山市民病院	500以上									1.0%	1001	10													
石川県立中央病院	600以上									5.0%	2006	101													
公立羽咋病院	200未満									15.1%	86	13													
公立松任石川中央病院	300以上									5.6%	573	32													
福井県立病院	600以上									11.7%	1373	161													
市立敦賀病院	300以上									0.0%	228	0													
杉田玄白記念公立小浜病院	400以上									0.0%	206	0													
長野県立木曾病院	200以上									2.9%	102	3													
長野県立信州医療センター	300以上									0.0%	271	0													
飯田市立病院	400以上									28.0%	685	192													
岡谷市民病院	200以上									0.0%	166	0													
佐久市立国保浅間総合病院	300以上									17.9%	162	29													
長野市民病院	400以上									3.6%	1521	55													
松本市立病院	200未満									5.6%	178	10													
伊那中央病院	300以上									26.7%	696	186													
昭和伊南総合病院	300以上									7.2%	263	19													

医療の質の評価・公表等推進事業

一般37

がん患者サポート率

(空白):該当なし、有効な登録数値なし、結果数値表示対象外 (\*)全体集計より除外

病院名	許可病床数	2015年度			2016年度			2017年度			2018年度			2018年4-6月			7-9月			10-12月			2019年1-3月		
		* 指標値	分母	分子	* 指標値	分母	分子	* 指標値	分母	分子	* 指標値	分母	分子	* 指標値	分母	分子	* 指標値	分母	分子	* 指標値	分母	分子	* 指標値	分母	分子
国保依田窪病院	200未満									0.0%	20	0	0.0%	5	0	0.0%	3	0	0.0%	11	0	0.0%	1	0	
岐阜県総合医療センター	600以上									2.6%	1471	38	4.3%	397	17	3.2%	373	12	1.9%	377	7	0.6%	324	2	
大垣市民病院	600以上									0.9%	1461	13	0.3%	334	1	1.3%	373	5	1.0%	407	4	0.9%	347	3	
岐阜市民病院	600以上									* 1.9%	1195	23	2.9%	276	8	1.8%	271	5	2.4%	294	7	* 0.8%	354	3	
総合病院中津川市民病院	300以上									4.0%	347	14	3.3%	91	3	3.2%	94	3	4.7%	86	4	5.3%	76	4	
名古屋市立東部医療センター	400以上									0.0%	630	0	0.0%	173	0	0.0%	139	0	0.0%	166	0	0.0%	152	0	
名古屋市立緑市民病院	300以上									0.0%	80	0	0.0%	21	0	0.0%	24	0	0.0%	18	0	0.0%	17	0	
岡崎市民病院	600以上									6.1%	1214	74	4.3%	282	12	6.9%	306	21	8.2%	317	26	4.9%	309	15	
春日井市民病院	500以上									14.9%	1061	158	17.2%	279	48	15.4%	280	43	15.4%	259	40	11.1%	243	27	
小牧市民病院	500以上									36.3%	1312	476	35.9%	309	111	35.0%	334	117	36.9%	347	128	37.3%	322	120	
豊橋市民病院	600以上									1.4%	1894	27	2.8%	468	13	1.9%	474	9	0.6%	516	3	0.5%	436	2	
西尾市民病院	300以上									14.7%	300	44	1.4%	71	1	24.4%	78	19	17.4%	86	15	13.8%	65	9	
碧南市民病院	300以上									0.0%	138	0	0.0%	52	0	0.0%	45	0	0.0%	41	0				
公立西知多総合病院	400以上									8.8%	479	42	8.5%	153	13	7.8%	128	10	6.1%	99	6	13.1%	99	13	
松阪市民病院	300以上									14.6%	574	84	15.0%	140	21	13.8%	152	21	15.2%	145	22	14.6%	137	20	
市立長浜病院	600以上									7.1%	112	8										7.1%	112	8	
彦根市立病院	400以上									2.1%	474	10	3.5%	115	4	0.8%	133	1	2.4%	124	3	2.0%	102	2	
公立甲賀病院	400以上									0.4%	515	2	0.0%	131	0	0.0%	118	0	0.0%	153	0	1.8%	113	2	
京都市立病院	500以上									13.5%	1337	180	15.3%	354	54	12.3%	365	45	10.3%	308	44	11.9%	310	37	
京丹後市立弥栄病院	200未満									* 0.0%	27	0	* 0.0%	4	0	* 0.0%	9	0	* 0.0%	7	0	* 0.0%	7	0	
大阪急性期・総合医療センター	600以上									25.1%	1635	411	20.8%	394	82	24.7%	434	107	29.6%	415	123	25.3%	392	99	
大阪市立十三市民病院	200以上									16.3%	313	51	16.5%	85	14	11.8%	76	9	19.4%	72	14	17.5%	80	14	
大阪市立総合医療センター	600以上									7.8%	2322	182	7.4%	557	41	9.0%	603	54	7.4%	649	48	7.6%	513	39	
市立池田病院	300以上									8.5%	1049	89	8.4%	238	20	7.0%	270	19	9.7%	288	28	8.7%	253	22	
市立東大阪医療センター	500以上									2.5%	850	21	0.5%	195	1	0.5%	215	1	3.3%	244	8	5.6%	196	11	
箕面市立病院	300以上									57.9%	708	410	66.1%	180	119	56.6%	175	99	54.1%	196	106	54.8%	157	86	
八尾市立病院	300以上									7.5%	1180	89	5.8%	274	16	10.1%	317	32	8.3%	302	25	5.6%	287	16	
兵庫県立淡路医療センター	400以上									17.0%	757	129	18.3%	191	35	14.9%	202	30	18.2%	187	34	16.9%	177	30	
兵庫県立尼崎総合医療センター	600以上									12.4%	1852	229	10.2%	492	50	11.9%	495	59	14.4%	458	66	13.3%	407	54	
神戸市立医療センター中央市民病院	600以上									14.4%	2342	337	15.9%	627	100	15.3%	608	93	12.7%	582	74	13.3%	525	70	
赤穂市民病院	300以上									2.6%	306	8	3.8%	80	3	2.7%	75	2	0.0%	86	0	4.6%	65	3	
市立芦屋病院	200未満									47.9%	117	56	60.0%	20	12	62.5%	32	20	32.4%	34	11	41.9%	31	13	
市立伊丹病院	400以上									4.3%	814	35	5.4%	221	12	5.0%	199	10	2.5%	203	5	4.2%	191	8	
三田市民病院	300以上									4.8%	587	28	3.3%	151	5	5.9%	153	9	5.5%	145	8	4.3%	138	6	
西宮市立中央病院	200以上									* 2.8%	423	12	0.9%	115	1	0.9%	107	1	4.0%	100	4	* 5.9%	101	6	
加古川中央市民病院	600以上									8.3%	1331	111	15.0%	339	51	8.2%	319	26	6.0%	318	19	4.2%	355	15	
奈良県総合医療センター	500以上									8.7%	1359	118	6.5%	262	17	7.9%	354	28	9.2%	391	36	10.5%	352	37	
大和高田市立病院	300以上									18.3%	525	96	16.5%	127	21	21.5%	130	28	18.8%	133	25	16.3%	135	22	
国保中央病院	200以上									6.7%	45	3	0.0%	27	0				16.7%	18	3				
有田市立病院	200未満									* 0.0%	64	0				0.0%	24	0	0.0%	22	0	* 0.0%	18	0	
橋本市民病院	300以上									0.9%	338	3	0.0%	78	0	0.0%	92	0	0.0%	80	0	3.4%	88	3	
鳥取県立厚生病院	300以上									28.6%	475	136	18.8%	112	21	25.2%	107	27	36.9%	122	45	32.1%	134	43	
鳥取県立中央病院	400以上									9.3%	216	20				9.3%	216	20							
鳥根県立中央病院	600以上									7.7%	740	57	5.8%	171	10	6.0%	201	12	10.1%	199	20	8.9%	169	15	
隠岐広域連合立隠岐島前病院	200未満									0.0%	7	0	0.0%	1	0	0.0%	2	0	0.0%	2	0	0.0%	2	0	
瀬戸内市立瀬戸内市民病院	200未満									0.0%	28	0	0.0%	6	0	0.0%	7	0	0.0%	4	0	0.0%	11	0	
県立広島病院	600以上									26.6%	1262	336	22.9%	323	74	28.6%	322	92	27.7%	318	88	27.4%	299	82	
広島市立安佐市民病院	500以上									7.1%	1670	119	8.1%	406	33	7.2%	428	31	7.0%	429	30	6.1%	407	25	
広島市立広島市民病院	600以上									0.3%	2651	8	0.4%	673	3	0.3%	620	2	0.0%	720	0	0.5%	638	3	
福山市立病院	500以上									* 1.8%	1804	32	0.0%	476	0	0.4%	464	2	* 4.0%	504	20	2.8%	360	10	
市立三次中央病院	300以上									19.3%	548	106	20.0%	155	31	29.1%	117	34	17.9%	151	27	11.2%	125	14	
山口県立総合医療センター	500以上									0.0%	651	0	0.0%	140	0	0.0%	158	0	0.0%	198	0	0.0%	155	0	
徳島県立中央病院	400以上									8.5%	978	83	7.1%	212	15	11.8%	254	30	7.6%	277	21	7.2%	235	17	
徳島県立三好病院	200以上									3.6%	139	5	6.7%	45	3	2.2%	46	1	2.1%	48	1				
つるぎ町立半田病院	200未満									0.0%	99	0	0.0%	20	0	0.0%	22	0	0.0%	24	0	0.0%	33	0	
香川県立白鳥病院	200未満									0.0%	126	0	0.0%	22	0	0.0%	30	0	0.0%	43	0	0.0%	31	0	
香川県立中央病院	500以上									0.1%	1391	1	0.0%	344	0	0.0%	312	0	0.3%	377	1	0.0%	358	0	
坂出市立病院	200未満									25.0%	340	85	30.1%	83	25	25.6%	78	20	32.6%	92	30	11.5%	87	10	
高松市立みんなの病院	300以上									2.2%	268	6	4.4%	45	2	6.8%	44	3	1.1%	91	1	0.0%	88	0	
さぬき市民病院	200未満									0.0%	93	0	0.0%	27	0	0.0%	20	0	0.0%	25	0	0.0%	21	0	
三豊総合病院	400以上									0.0%	1131	0	0.0%	308	0	0.0%	345	0	0.0%	241	0	0.0%	237	0	
愛媛県立中央病院	600以上									8.2%	2052	168	9.1%	527	48	8.6%	486	42	8.4%	547	46	6.5%	492	32	
西予市立野村病院	200未満									0.0%	16	0	0.0%	6	0	0.0%	6	0	0.0%	1	0	0.0%	3	0	
高知県立あき総合病院	200以上									0.0%	70	0	0.0%	15	0	0.0%	14	0				0.0%	41	0	
福岡市民病院	200以上									0.8%	248	2	0.0%	52	0	0.0%	63	0	1.5%	67	1	1.5%	66	1	
大牟田市立病院	300以上									9.2%	554	51	9.9%	141	14	12.8%	148	19	10.5%	143	15	2.5%	122	3	

一般37

がん患者サポート率

(空白):該当なし、有効な登録数値なし、結果数値表示対象外 (\*):全体集計より除外

病院名	許可病床数	2015年度			2016年度			2017年度			2018年度			2018年4-6月			7-9月			10-12月			2019年1-3月		
		* 指標値	分母	分子	* 指標値	分母	分子	* 指標値	分母	分子	* 指標値	分母	分子	* 指標値	分母	分子	* 指標値	分母	分子	* 指標値	分母	分子	* 指標値	分母	分子
田川市立病院	300以上									16.1%	199	32	21.7%	46	10	15.7%	51	8	15.4%	52	8	12.0%	50	6	
筑後市立病院	200以上									1.3%	240	3	3.1%	64	2	0.0%	47	0	1.8%	57	1	0.0%	72	0	
佐賀県医療センター好生館	400以上									6.5%	1251	81	7.6%	289	22	7.3%	303	22	6.8%	337	23	4.3%	322	14	
長崎みなとメディカルセンター	500以上									0.3%	1030	3	0.4%	251	1	0.4%	268	1	0.4%	275	1	0.0%	236	0	
荒尾市民病院	200以上									2.4%	248	6	6.9%	58	4	1.4%	72	1	0.0%	59	0	1.7%	59	1	
宮崎県立宮崎病院	600以上									0.0	1489	19	0.2%	414	1	0.3%	316	1	2.3%	384	9	2.1%	375	8	
沖縄県立中部病院	500以上									0.0	293	9	3.4%	148	5	2.8%	145	4							
沖縄県立宮古病院	300以上									0.0	253	1	0.0%	77	0	0.0%	57	0	0.0%	60	0	1.7%	59	1	

## 一般38

## 迅速細胞診実施率(胃癌)

$$\text{迅速細胞診実施率(胃癌)} = \frac{\text{分母のうち、術中迅速細胞診を行ったもの}}{\text{腹腔鏡、開腹による胃癌悪性腫瘍切除術が行われた患者数}}$$

迅速細胞診実施率(胃癌)とは 迅速細胞診とは、手術などで得られた細胞にがんが混じっているかについて、手術中に結果を報告する検査です。

指標の説明 この検査を行うには、外科のみならず、手術室、病理検査等の取り組みが重要となってきます。

計算について	参考としたガイドライン等	日本胃癌学会胃癌治療ガイドライン <a href="http://www.jgca.jp/guideline/fourth/index.html">http://www.jgca.jp/guideline/fourth/index.html</a>
	データ除外	なし
	補正などの計算方法	なし
	データ基準日	2019年4月25日

考察 診療対象症例の質だけでなく、病理診断の環境に依存する数値となるので、ばらつきが多くなることは避けられない。同規模同種の病院間でのベンチマークには有用な指標である。

一般38

迅速細胞診実施率(胃癌)

データのまとめ	対象病院群	精神科標榜なし、総合病院精神科無床、総合病院精神科有床							
	調査期間	2015年度	2016年度	2017年度	2018年度	2018年4-6月	7-9月	10-12月	2019年1-3月
データ登録病院数					132	126	126	123	121
分母合計					5317	1297	1370	1448	1202
75パーセンタイル					37.9%	39.5%	35.1%	38.8%	33.3%
中央値					4.4%	0.0%	0.0%	0.0%	0.0%
25パーセンタイル					0.0%	0.0%	0.0%	0.0%	0.0%
平均値					19.2%	20.3%	20.0%	20.2%	18.2%
平均値(0を除く)					34.2%	44.9%	45.8%	42.0%	44.9%

【時系列】 ●は平均値、他は上方から最大値、75パーセンタイル値、中央値、25パーセンタイル値、最小値 (2018年4月計測開始)

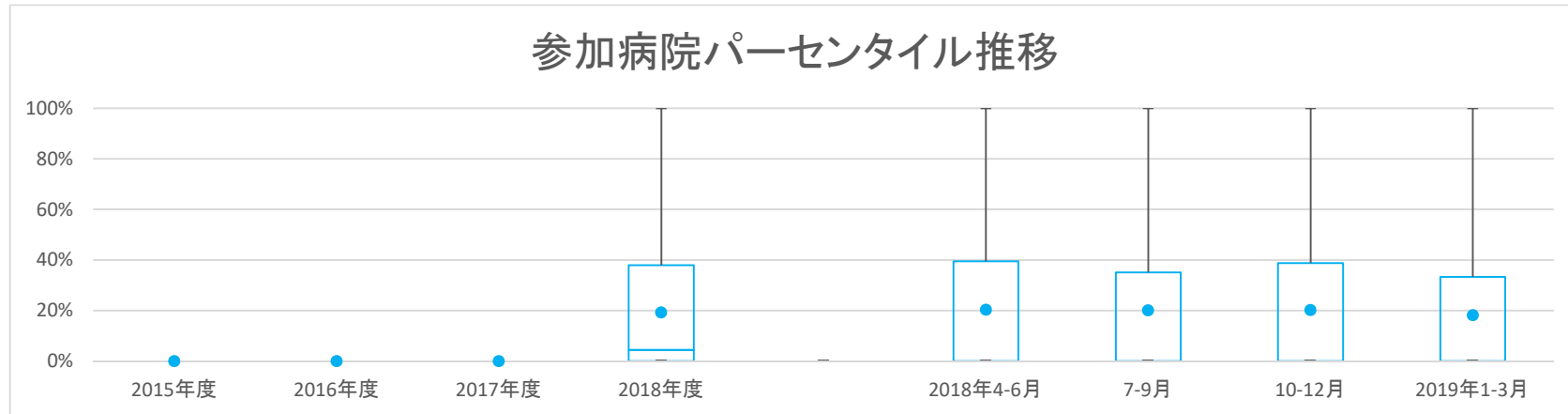

【直近データ分布】

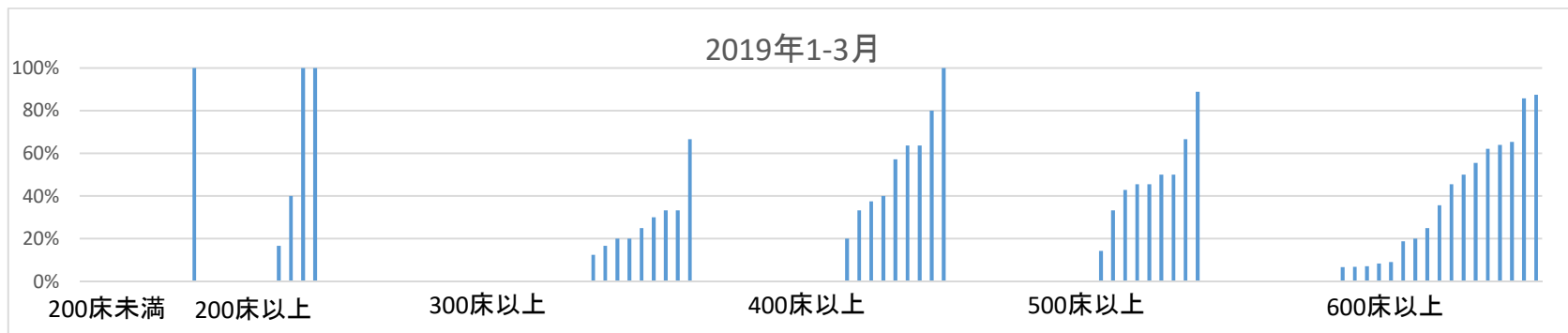



一般38

迅速細胞診実施率(胃癌)

(空白):該当なし、有効な登録数値なし、結果数値表示対象外

(\*):全体集計より除外

病院名	許可病床数*	2015年度			2016年度			2017年度			2018年度			2018年4-6月			7-9月			10-12月			2019年1-3月			
		指標値	分母	分子	指標値	分母	分子	指標値	分母	分子	指標値	分母	分子	指標値	分母	分子	指標値	分母	分子	指標値	分母	分子	指標値	分母	分子	
市立旭川病院	400以上									27.3%	33	9														
市立釧路総合病院	600以上									43.9%	41	18														
砂川市立病院	400以上									31.3%	16	5														
市立千歳市民病院	200未満									0.0%	20	0														
苫小牧市立病院	300以上									5.0%	20	1														
名寄市立総合病院	300以上									0.0%	18	0														
市立函館病院	600以上									76.3%	38	29														
青森県立中央病院	600以上									4.6%	87	4														
つがる総合病院	400以上									0.0%	34	0														
十和田市立中央病院	300以上									0.0%	29	0														
八戸市立市民病院	600以上									70.0%	40	28														
岩手県立大船渡病院	400以上									95.0%	20	19														
岩手県立久慈病院	300以上									0.0%	7	0														
岩手県立中央病院	600以上									0.0%	77	0														
大崎市民病院	500以上									0.0%	105	0														
栗原市立栗原中央病院	300以上									0.0%	15	0														
みやぎ県南中核病院	300以上									28.6%	42	12														
市立秋田総合病院	400以上									10.5%	38	4														
大館市立総合病院	400以上									0.0%	48	0														
市立横手病院	200以上									0.0%	41	0														
山形県立河北病院	200未満									0.0%	3	0														
山形県立中央病院	600以上									9.2%	141	13														
日本海総合病院	600以上									87.1%	101	88														
山形市立病院済生館	500以上									60.8%	51	31														
北村山立病院	300以上									0.0%	12	0														
茨城県立中央病院	500以上									0.0%	90	0														
公立富岡総合病院	300以上									0.0%	40	0														
さいたま市立病院	500以上									37.8%	45	17														
春日部市立医療センター	300以上									0.0%	27	0														
川口市立医療センター	500以上									0.0%	48	0														
越谷市立病院	400以上									0.0%	31	0														
松戸市立総合医療センター	600以上									32.4%	37	12														
国保旭中央病院	600以上									64.2%	106	68														
東京都健康長寿医療センター	500以上									10.0%	30	3														
青梅市立総合病院	500以上									0.0%	26	0														
町田市民病院	400以上									0.0%	42	0														
公立昭和病院	500以上									50.7%	67	34														
川崎市立多摩病院	300以上									60.0%	15	9														
平塚市民病院	400以上									24.2%	33	8														
静岡県立総合病院	600以上									3.3%	90	3														
静岡県立静岡病院	500以上									2.2%	45	1														
伊東市民病院	200以上									0.0%	4	0														
磐田市立総合病院	500以上									70.0%	40	28														
菊川市立総合病院	200以上									0.0%	7	0														
公立森町病院	200未満									0.0%	4	0														
新潟県立十日町病院	200以上									0.0%	14	0														
富山県立中央病院	600以上									45.4%	108	49														
市立砺波総合病院	500以上									0.0%	30	0														
富山市立富山市民病院	500以上									0.0%	48	0														
石川県立中央病院	600以上									42.2%	102	43														
公立羽咋病院	200未満									0.0%	7	0														
公立松任石川中央病院	300以上									0.0%	47	0														
福井県立病院	600以上									0.0%	70	0														
市立敦賀病院	300以上									30.0%	10	3														
杉田玄白記念公立小浜病院	400以上									40.0%	10	4														
長野県立木曽病院	200以上									40.0%	10	4														
長野県立信州医療センター	300以上									0.0%	19	0														
飯田市立病院	400以上									50.0%	34	17														
岡谷市民病院	200以上									7.7%	13	1														
佐久市立国保浅間総合病院	300以上									100.0%	4	4														
長野市民病院	400以上									65.0%	40	26														
松本市立病院	200未満									0.0%	13	0														
伊那中央病院	300以上									50.9%	53	27														
昭和伊南総合病院	300以上									86.7%	15	13														
岐阜県総合医療センター	600以上									0.0%	80	0														
大垣市民病院	600以上									0.0%	119	0														
岐阜市民病院	600以上									16.3%	49	8														
総合病院中津川市民病院	300以上									0.0%	22	0														

一般38

迅速細胞診実施率(胃癌)

(空白):該当なし、有効な登録数値なし、結果数値表示対象外

(\*):全体集計より除外

病院名	許可病床数*	2015年度			2016年度			2017年度			2018年度			2018年4-6月			7-9月			10-12月			2019年1-3月			
		指標値	分母	分子	指標値	分母	分子	指標値	分母	分子	指標値	分母	分子	指標値	分母	分子	指標値	分母	分子	指標値	分母	分子	指標値	分母	分子	
名古屋市立東部医療センター	400以上									38.5%	26	10														
名古屋市立緑市民病院	300以上									0.0%	13	0														
岡崎市民病院	600以上									2.0%	49	1														
春日井市民病院	500以上									21.1%	71	15														
小牧市民病院	500以上									8.3%	72	6														
豊橋市民病院	600以上									6.7%	104	7														
西尾市民病院	300以上									38.9%	18	7														
碧南市民病院	300以上									0.0%	8	0														
公立西知多総合病院	400以上									0.0%	39	0														
松阪市民病院	300以上									0.0%	29	0														
市立長浜病院	600以上									11.5%	26	3														
彦根市立病院	400以上									12.5%	24	3														
公立甲賀病院	400以上									29.4%	17	5														
京都市立病院	500以上									56.8%	37	21														
大阪急性期・総合医療センター	600以上									17.1%	76	13														
大阪市立十三市民病院	200以上									5.9%	17	1														
大阪市立総合医療センター	600以上									0.0%	36	0														
市立池田病院	300以上									34.8%	46	16														
市立東大阪医療センター	500以上									37.5%	48	18														
箕面市立病院	300以上									43.8%	48	21														
八尾市立病院	300以上									25.8%	66	17														
兵庫県立淡路医療センター	400以上									0.0%	56	0														
兵庫県立尼崎総合医療センター	600以上									40.7%	54	22														
神戸市立医療センター中央市民病院	600以上									6.1%	66	4														
赤穂市民病院	300以上									4.2%	24	1														
市立芦屋病院	200未満									9.1%	11	1														
市立伊丹病院	400以上									54.5%	33	18														
三田市民病院	300以上									0.0%	35	0														
西宮市立中央病院	200以上									43.5%	23	10														
加古川中央市民病院	600以上									0.0%	104	0														
奈良県総合医療センター	500以上									0.0%	57	0														
大和高田市立病院	300以上									0.0%	31	0														
国保中央病院	200以上									0.0%	3	0														
有田市立病院	200未満									0.0%	4	0														
橋本市民病院	300以上									0.0%	18	0														
鳥取県立厚生病院	300以上									0.0%	45	0														
鳥取県立中央病院	400以上									0.0%	19	0														
鳥取県立中央病院	600以上									2.5%	40	1														
県立広島病院	600以上									36.9%	65	24														
広島市立安佐市民病院	500以上									1.4%	69	1														
広島市立広島市民病院	600以上									42.0%	143	60														
福山市民病院	500以上									0.9%	108	1														
市立三次中央病院	300以上									0.0%	24	0														
山口県立総合医療センター	500以上									0.0%	32	0														
徳島県立中央病院	400以上									9.8%	41	4														
徳島県立三好病院	200以上									0.0%	6	0														
香川県立白鳥病院	200未満									0.0%	11	0														
香川県立中央病院	500以上									62.9%	70	44														
坂出市立病院	200未満									75.0%	16	12														
高松市立みんなの病院	300以上									7.7%	13	1														
さぬき市民病院	200未満									0.0%	7	0														
三豊総合病院	400以上									53.3%	30	16														
愛媛県立中央病院	600以上									66.4%	110	73														
高知県立あき総合病院	200以上									0.0%	2	0														
福岡市民病院	200以上									3.4%	29	1														
大牟田市立病院	300以上									6.5%	31	2														
田川市立病院	300以上									50.0%	10	5														
筑後市立病院	200以上									43.8%	16	7														
佐賀県医療センター好生館	400以上									14.1%	78	11														
長崎みなとメディカルセンター	500以上									29.4%	34	10														
荒尾市民病院	200以上									0.0%	18	0														
宮崎県立宮崎病院	600以上									0.0%	23	0														
沖縄県立中部病院	500以上									0.0%	10	0														
沖縄県立宮古病院	300以上									0.0%	7	0														

一般39

放射線専門医診断寄与率

$$\text{放射線専門医診断寄与率} = \frac{\text{分母のうち、該当する画像管理加算1または2または3を算定した件数}}{\text{自施設で撮影した画像において核医学診断およびコンピューター画像診断を行った件数}}$$

放射線専門医診断寄与率とは CT等の放射線画像検査は、診療科担当医のほかに、放射線科専門医による診断が加わることがあります。画像管理加算とは経験を積んだ放射線科専門医による診断が行われたことを表しています。

指標の説明 担当医のみならず、放射線科専門医も読影することにより、より多角的に、また、検査目的以外の病変についても情報が得られる場合があります。DPC病院の入院後同月の外来では画像診断が包括され、画像診断管理加算のみとなることから指標値が100%を超える場合があります。

計算について	参考としたガイドライン等	なし
	データ除外	なし
	補正などの計算方法	なし
	データ基準日	2019年4月25日

考察 放射線科医師の配置、読影環境に依存する指標であり、大きくばらつく可能性がある指標である。また、分母(検査件数)の大小も指標の数値に関わってくるので、施設間の比較をするには注意を要する。

一般39

放射線専門医診断寄与率

データのまとめ	対象病院群	精神科標榜なし、総合病院精神科無床、総合病院精神科有床							
	調査期間	2015年度	2016年度	2017年度	2018年度	2018年4-6月	7-9月	10-12月	2019年1-3月
データ登録病院数					134	132	132	130	125
分母合計					2596868	649690	659275	662384	631216
75パーセンタイル					100.4%	100.1%	100.6%	100.0%	100.6%
中央値					91.4%	89.8%	92.2%	90.5%	93.1%
25パーセンタイル					0.0%	0.0%	0.0%	0.0%	0.0%
平均値					64.2%	63.5%	64.2%	63.5%	66.0%
平均値(0を除く)					83.5%	85.5%	86.4%	87.8%	89.6%

【時系列】 ●は平均値、他は上方から最大値、75パーセンタイル値、中央値、25パーセンタイル値、最小値 (2018年4月計測開始)

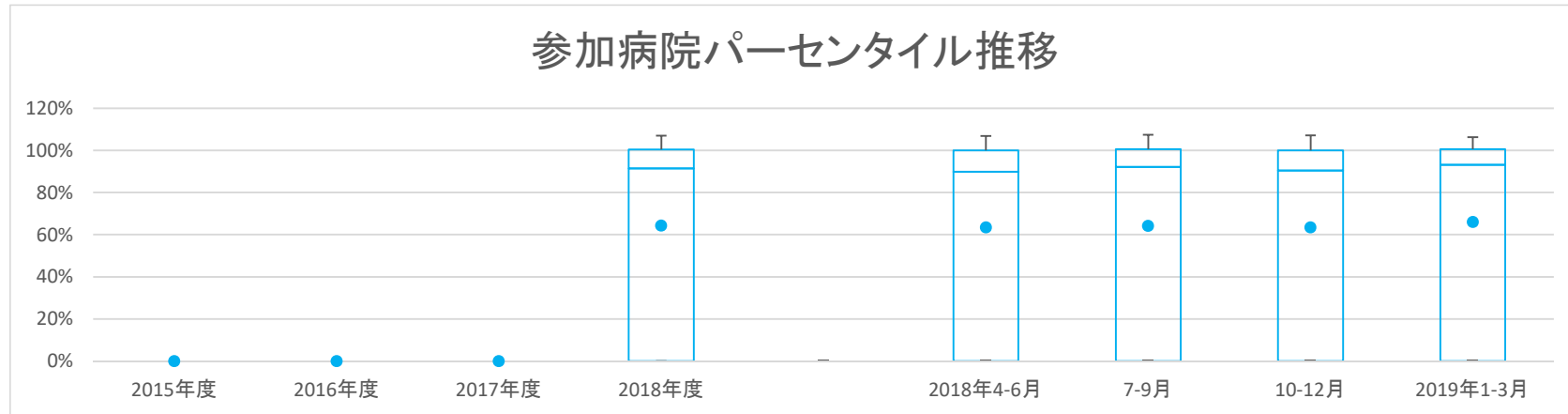

【直近データ分布】

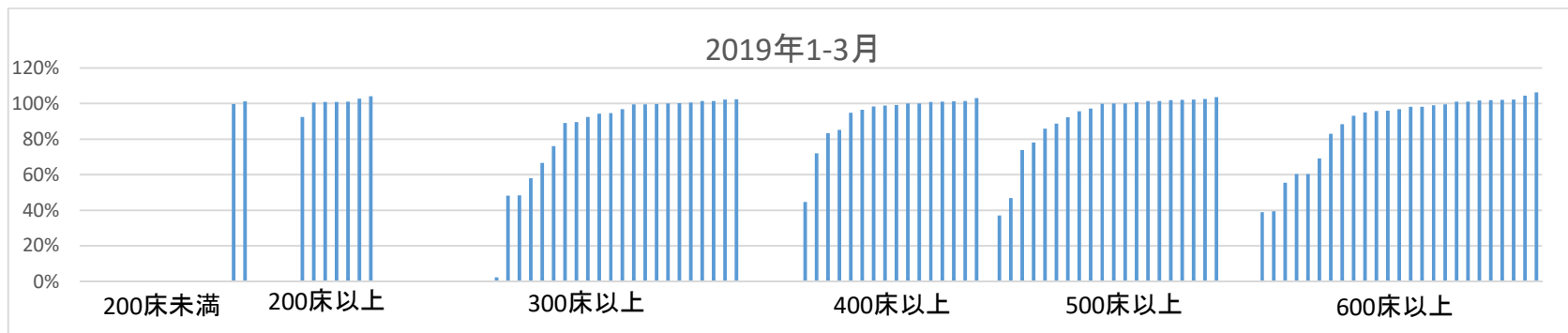



医療の質の評価・公表等推進事業

一般39

放射線専門医診断寄与率

(空白):該当なし、有効な登録数値なし、結果数値表示対象外 (\*):全体集計より除外

病院名	許可病床数	2015年度			2016年度			2017年度			2018年度			2018年4-6月			7-9月			10-12月			2019年1-3月		
		* 指標値	分母	分子	* 指標値	分母	分子	* 指標値	分母	分子	* 指標値	分母	分子	* 指標値	分母	分子	* 指標値	分母	分子	* 指標値	分母	分子	* 指標値	分母	分子
国保依田窪病院	200未満									0.0%	4281	0													
岐阜県総合医療センター	600以上									60.1%	43298	26028													
大垣市民病院	600以上									39.7%	48456	19219													
岐阜市民病院	600以上									94.0%	32399	30457													
総合病院中津川市民病院	300以上									55.4%	14875	8237													
名古屋市立東部医療センター	400以上									98.4%	26903	26463													
名古屋市立緑市民病院	300以上									100.0%	9001	9002													
岡崎市民病院	600以上									83.3%	33421	27853													
春日井市民病院	500以上									54.6%	52101	28447													
小牧市民病院	500以上									37.6%	41453	15599													
豊橋市民病院	600以上									0.0%	45786	0													
西尾市民病院	300以上									0.0%	17948	0													
碧南市民病院	300以上									68.8%	8752	6019													
公立西知多総合病院	400以上									72.4%	23361	16914													
松阪市民病院	300以上									2.2%	16326	357													
市立長浜病院	600以上									99.0%	6435	6372													
彦根市立病院	400以上									0.0%	18639	0													
公立甲賀病院	400以上									101.0%	9559	9650													
京都市立病院	500以上									102.6%	28636	29380													
京丹後市立弥栄病院	200未満									* 0.0%	989	0													
大阪急性期・総合医療センター	600以上									102.0%	36206	36915													
大阪市立十三市民病院	200以上									100.8%	8646	8715													
大阪市立総合医療センター	600以上									98.4%	38241	37624													
市立池田病院	300以上									89.9%	18587	16718													
市立東大阪医療センター	500以上									93.6%	22437	21006													
箕面市立病院	300以上									101.4%	18453	18719													
八尾市立病院	300以上									100.4%	21865	21958													
兵庫県立淡路医療センター	400以上									101.2%	21066	21316													
兵庫県立尼崎総合医療センター	600以上									88.8%	45215	40138													
神戸市立医療センター中央市民病院	600以上									95.1%	60298	57351													
赤穂市民病院	300以上									94.1%	12238	11515													
市立伊丹病院	400以上									94.5%	24627	23267													
三田市民病院	300以上									72.1%	14523	10470													
西宮市立中央病院	200以上									102.4%	9523	9754													
加古川中央市民病院	600以上									95.8%	37053	35510													
奈良県総合医療センター	500以上									100.0%	7494	7494													
大和高田市立病院	300以上									0.0%	13394	0													
国保中央病院	200以上									71.9%	2363	1698													
有田市立病院	200未満									0.0%	3724	0													
橋本市立病院	300以上									0.0%	15155	1													
鳥取県立厚生病院	300以上									101.0%	15280	15428													
鳥取県立中央病院	400以上									91.6%	5233	4794													
鳥根県立中央病院	600以上									101.9%	22999	23443													
瀬戸内市立瀬戸内市民病院	200未満									0.0%	2978	0													
県立広島病院	600以上									96.0%	28433	27290													
広島市立安佐市民病院	500以上									98.0%	31707	31081													
広島市立広島市民病院	600以上									54.8%	42979	23535													
福山市民病院	500以上									76.1%	29001	22071													
市立三次中央病院	300以上									102.7%	12288	12616													
山口県立総合医療センター	500以上									101.6%	19480	19785													
徳島県立中央病院	400以上									101.7%	23328	23717													
徳島県立三好病院	200以上									75.7%	6718	5086													
つるぎ町立半田病院	200未満									* 76.7%	3506	2690													
香川県立白鳥病院	200未満									0.0%	4588	0													
香川県立中央病院	500以上									93.0%	32568	30274													
坂出市立病院	200未満									0.0%	9267	0													
高松市立みんなの病院	300以上									102.7%	10078	10347													
さぬき市民病院	200未満									99.5%	8032	7995													
三豊総合病院	400以上									100.0%	23833	23829													
愛媛県立中央病院	600以上									75.5%	41281	31161													
西予市立野村病院	200未満									0.0%	2827	0													
高知県立あき総合病院	200以上									100.8%	6354	6407													
福岡市民病院	200以上									101.0%	10202	10300													
大牟田市立病院	300以上									0.0%	12440	0													
田川市立病院	300以上									0.0%	5513	0													
佐賀県医療センター好生館	400以上									101.1%	21288	21520													



一般39

放射線専門医診断寄与率

(空白):該当なし、有効な登録数値なし、結果数値表示対象外 (\*):全体集計より除外

病院名	許可病床数	2015年度			2016年度			2017年度			2018年度			2018年4-6月			7-9月			10-12月			2019年1-3月		
		* 指標値	分母	分子	* 指標値	分母	分子	* 指標値	分母	分子	* 指標値	分母	分子	* 指標値	分母	分子	* 指標値	分母	分子	* 指標値	分母	分子	* 指標値	分母	分子
長崎みなとメディカルセンター	500以上									102.5%	19397	19890	102.5%	4945	5070	102.4%	4771	4887	102.6%	4918	5046	102.6%	4763	4887	
荒尾市民病院	200以上									104.9%	9971	10458	106.8%	2475	2643	104.4%	2515	2626	104.2%	2481	2585	104.2%	2500	2604	
宮崎県立宮崎病院	600以上									94.5%	16148	15260	78.8%	3931	3099	99.8%	3823	3815	99.4%	4164	4138	99.5%	4230	4208	
沖縄県立中部病院	500以上									52.2%	8441	4402	51.7%	4205	2172	52.6%	4236	2230							
沖縄県立宮古病院	300以上									72.0%	7325	5275	67.9%	1771	1202	70.0%	1774	1242	73.8%	1898	1400	76.0%	1882	1431	