

共通一般01 入院患者満足度

ことば	入院患者満足度は、入院中または退院時にアンケートなどで診療について満足しているかどうかを患者さんにお聞きし、集計します。	
指標の説明	今回の事業では、患者さんご本人からの回答に限っています。治療のためやむ終えず入院する場合（措置入院や緊急措置入院を含む）には、満足度が低くなる場合があります。調査は概ね年に1回のため、今回の調査期間に実施している病院のみが表示されます。より高い値を目指しています。	
計算について	分母 分子 参考としたガイドライン等 データ除外 補正などの計算方法 データ基準日	患者満足度の有効回答数（入院） 満足のいく治療を受けたと回答した入院患者数 なし なし なし 平成27年5月12日

データのまとめ	調査期間	平成26年7月から9月	平成26年10月から12月	平成27年1月から3月
データ登録病院数		33	41	43
分母合計		7841	9592	9878
75パーセンタイル		98.9%	99.4%	98.2%
中央値		98.0%	98.2%	97.4%
25パーセンタイル		94.9%	96.6%	93.2%
平均値		95.5%	96.2%	94.4%

【時系列】

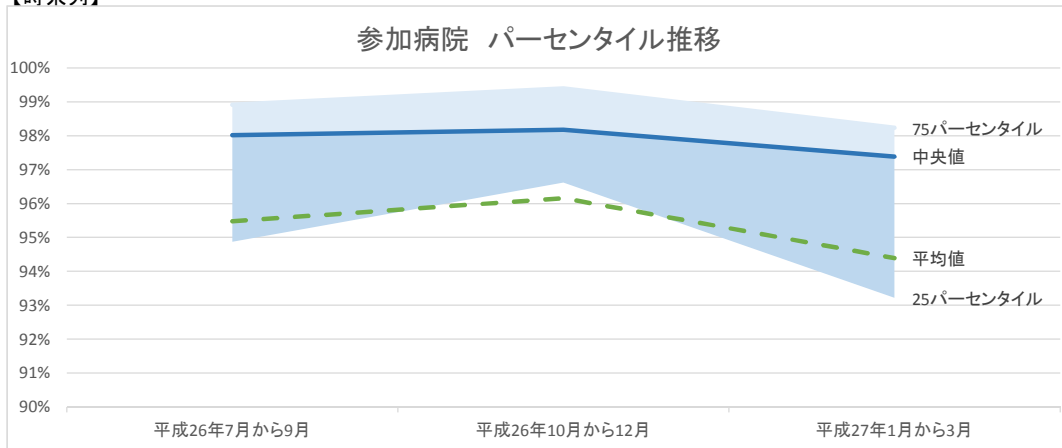

【データ分布】

平成26年度

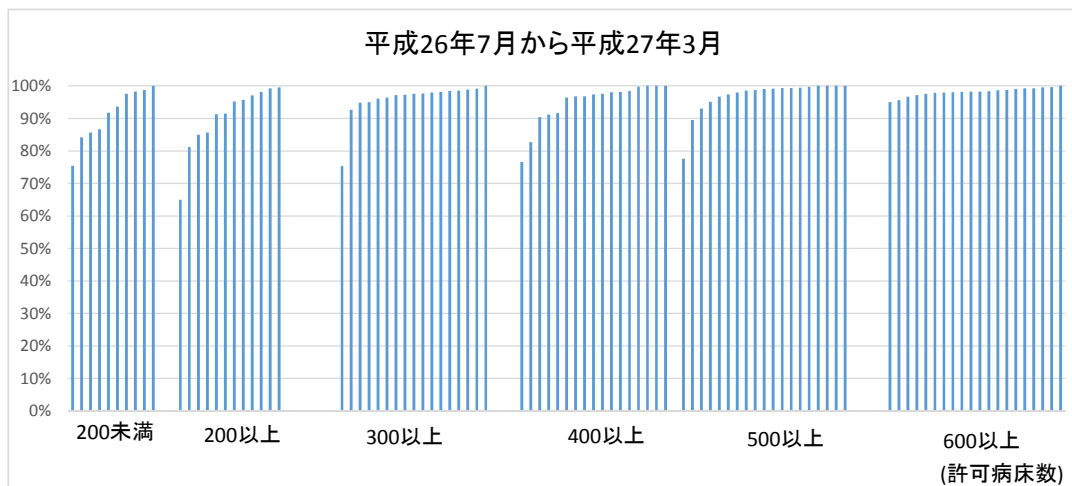

データ表

(空白):該当なし、有効な登録数値なし、結果数値表示対象外 (※):全体集計より除外
 病院により背景が異なるため、病院間の比較には適しません。

病院名	許可病床数*	平成26年7月から9月			平成26年10月から12月			平成27年1月から3月		
		指標値	分母	分子	* 指標値	分母	分子	* 指標値	分母	分子
市立札幌病院	病床600以上				99.6%	260	259			
市立旭川病院	病床500以上	98.0%	303	297						
市立釧路総合病院	病床600以上									
砂川市立病院	病床400以上				96.8%	94	91			
市立函館病院	病床600以上	97.9%	95	93						
市立室蘭総合病院	病床500以上				89.5%	105	94			
黒石市国民健康保険黒石病院	病床200以上				95.2%	84	80			
つがる西北五広域連合つがる総合病院	病床400以上							98.2%	164	161
十和田市立中央病院	病床300以上									
八戸市立市民病院	病床600以上							100.0%	174	174
岩手県立中央病院	病床600以上	97.2%	213	207						
岩手県立南光病院	病床300以上	75.4%	69	52						
宮城県立精神医療センター	病床200以上							81.3%	144	117
みやぎ県南中核病院	病床300以上	98.5%	267	263						
市立秋田総合病院	病床400以上	98.2%	282	277				95.2%	434	413
山形県立中央病院	病床600以上	98.7%	156	154						
山形市立病院済生館	病床500以上	98.8%	321	317						
県西総合病院	病床200以上							91.3%	23	21
新小山市立市民病院	病床300以上	97.2%	213	207	96.6%	296	286	95.4%	217	207
さいたま市立病院	病床500以上				77.6%	304	236			
春日部市立病院	病床300以上									
千葉県こども病院	病床200以上							97.1%	69	67
千葉県精神科医療センター	病床200未満							84.2%	19	16
総合病院国保旭中央病院	病床600以上				99.1%	527	522			
東京都健康長寿医療センター	病床500以上	99.6%	1118	1113	98.8%	1034	1022	99.1%	1256	1245
稲城市立病院	病床200以上				99.6%	248	247			
青梅市立総合病院	病床500以上				99.4%	167	166			
町田市民病院	病床400以上	91.2%	159	145						
公立昭和病院	病床500以上									
神奈川県立精神医療センター	病床300以上									
川崎市立多摩病院	病床300以上	98.5%	136	134						
茅ヶ崎市立病院	病床400以上									
平塚市民病院	病床400以上				100.0%	113	113			
山梨県立病院機構山梨県立北病院	病床200未満									
静岡県立こころの医療センター	病床200以上									
静岡市立静岡病院	病床500以上	97.0%	135	131	96.9%	98	95	96.1%	103	99
伊東市民病院	病床200以上	95.7%	70	67						
磐田市立総合病院	病床500以上	99.5%	206	205	100.0%	186	186			
市立島田市民病院	病床500以上									
藤枝市立総合病院	病床500以上				100.0%	311	311			
新潟県立十日町病院	病床200以上									
新潟市民病院	病床600以上							98.4%	626	616
富山県立中央病院	病床600以上				99.5%	206	205			
富山市立富山市民病院	病床500以上							100.0%	115	115
かみいち総合病院	病床200以上							91.5%	118	108
石川県立高松病院	病床400以上							76.6%	141	108
石川県立中央病院	病床600以上							98.2%	451	443
公立羽咋病院	病床200未満									
公立松任石川中央病院	病床300以上	94.9%	78	74						
長野県立こころの医療センター駒ヶ根	病床200未満							85.7%	49	42
長野県立須坂病院	病床300以上				100.0%	43	43			
飯田市立病院	病床400以上							97.6%	168	164
長野市民病院	病床400以上				99.8%	401	400			
国保依田窪病院	病床200未満	98.3%	58	57						
岐阜県総合医療センター	病床500以上							100.0%	137	137
岐阜市民病院	病床600以上							98.1%	206	202
市立恵那病院	病床200未満	89.2%	93	83	94.1%	102	96			
愛知県がんセンター愛知病院	病床200以上									
愛知県がんセンター中央病院	病床500以上									
一宮市立市民病院	病床500以上				93.1%	130	121			
岡崎市民病院	病床600以上	98.9%	793	784	98.4%	562	553			
春日井市民病院	病床500以上				98.6%	144	142			
小牧市民病院	病床500以上							97.4%	349	340
豊橋市民病院	病床600以上	95.1%	384	365						
公立陶生病院	病床600以上									
松阪市民病院	病床300以上							97.6%	84	82
近江八幡市立総合医療センター	病床400以上							97.4%	268	261
市立長浜病院	病床600以上				97.6%	416	406			
彦根市立病院	病床400以上				100.0%	138	138			
京都府立洛南病院	病床200以上									
京都市立病院	病床500以上	99.4%	356	354						
大阪府立急性期・総合医療センター	病床600以上							98.2%	437	429
大阪府立精神医療センター	病床400以上				88.9%	72	64	93.8%	32	30
大阪市立総合医療センター	病床600以上	99.2%	637	632						
市立ひらかた病院	病床300以上	99.1%	113	112				99.2%	263	261
箕面市立病院	病床300以上				98.2%	274	269			

病院名	許可病床数*	指標値	分母	分子	* 指標値	分母	分子	* 指標値	分母	分子
八尾市立病院	病床300以上				97.3%	75	73			
兵庫県立光風病院	病床400以上				82.8%	116	96			
神戸市立医療センター中央市民病院	病床600以上							98.0%	347	340
赤穂市民病院	病床300以上	93.0%	43	40	96.7%	60	58	94.9%	39	37
市立芦屋病院	病床200未満	93.7%	79	74						
三田市民病院	病床300以上							97.6%	85	83
奈良県西和医療センター	病床300以上	94.1%	17	16	97.5%	197	192			
大和高田市立病院	病床300以上							92.7%	82	76
鳥取県立中央病院	病床400以上				98.0%	254	249			
島根県立こころの医療センター	病床200以上							65.0%	100	65
島根県立中央病院	病床600以上							98.2%	227	223
隠岐広域連合立隠岐病院	病床200未満				86.7%	30	26			
隠岐広域連合立隠岐島前病院	病床200未満				100.0%	5	5			
岡山県精神科医療センター	病床200以上							85.7%	14	12
井原市立井原市民病院	病床200未満	100.0%	31	31	98.3%	60	59	98.5%	67	66
岡山市立市民病院	病床400以上	100.0%	34	34						
県立広島病院	病床600以上							96.7%	244	236
広島市立広島市民病院	病床600以上				99.2%	383	380			
尾道市立市民病院	病床300以上				95.3%	514	490	96.7%	637	616
福山市立市民病院	病床500以上	100.0%	149	149						
市立三次中央病院	病床300以上	98.9%	92	91						
山口県立総合医療センター	病床500以上									
徳島県立三好病院	病床200以上									
香川県立中央病院	病床500以上							99.1%	108	107
高松市民病院	病床400以上							91.7%	60	55
三豊総合病院	病床400以上				96.8%	340	329			
福岡市民病院	病床200以上				98.2%	56	55			
福岡市立子ども病院	病床200未満	82.2%	315	259						
	病床200以上				82.4%	272	224	89.7%	348	312
大牟田市立病院	病床300以上							98.0%	298	292
筑後市立病院	病床200以上				99.3%	144	143			
佐賀県医療センター好生館	病床400以上	97.8%	761	744	99.1%	649	643	98.7%	673	664
長崎県精神医療センター	病床200未満	75.4%	65	49						
荒尾市民病院	病床200以上									
大分県立病院	病床500以上							99.4%	154	153
豊後大野市民病院	病床200未満				97.5%	122	119*	97.5%	122	119
宮崎県立宮崎病院	病床600以上							95.6%	100	95.6
沖縄県立中部病院	病床500以上							95.2%	248	236

共通一般02 外来患者満足度

ことば	外来患者満足度は、外来受診時にアンケートなどで診療について満足しているかどうかを患者さんにお聞きし、集計します。			
指標の説明	今回の事業では、患者さんご本人からの回答に限っています。このため小さなお子さんなどのご家族の回答は対象から除外しています。多くの患者さんが来院される病院、診療科などでは待ち時間が長くなるため、患者満足度が低くなる場合があります。調査は概ね年に1回のため、今回の調査期間に実施している病院のみが表示されま す。 より高い値を目指しています。			
計算について	分母	患者満足度の有効回答数(外来)		
	分子	満足のいく治療を受けたと回答した外来患者数		
	参考としたガイドライン等	なし		
	データ除外	なし		
	補正などの計算方法	なし		
	データ基準日	平成27年5月12日		
データのまとめ	調査期間	平成26年7月から9月	平成26年10月から12月	平成27年1月から3月
	データ登録病院数	33	34	33
	分母合計	12796	12881	19949
	75パーセンタイル	95.7%	97.5%	98.0%
	中央値	94.3%	95.2%	95.9%
	25パーセンタイル	91.5%	92.9%	94.1%
	平均値	93.0%	94.7%	95.4%

【時系列】

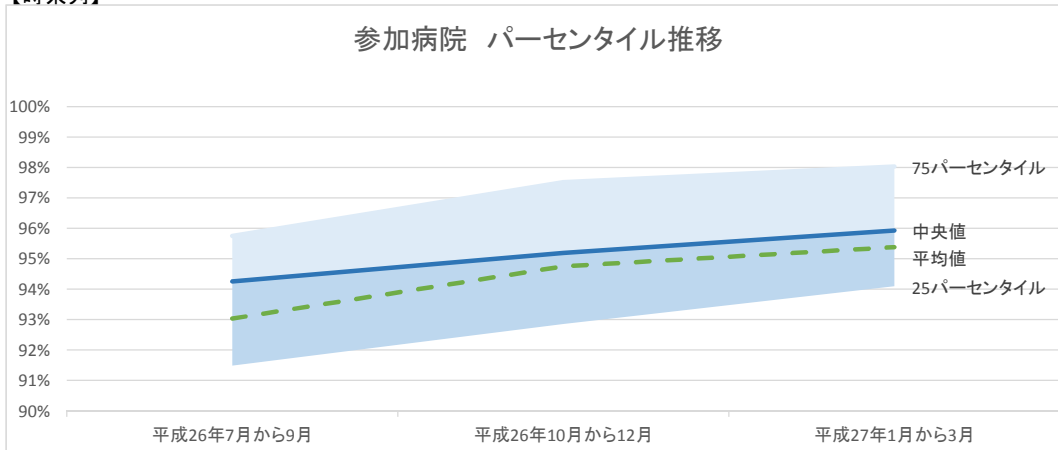

【データ分布】

平成26年度

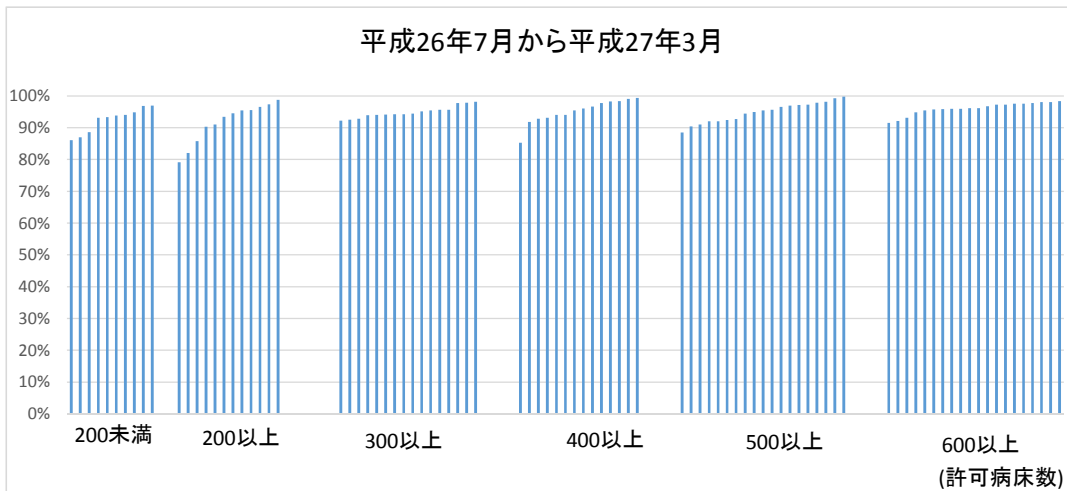

データ表

(空白):該当なし、有効な登録数値なし、結果数値表示対象外 (※):全体集計より除外
 病院により背景が異なるため、病院間の比較には適しません。

病院名	許可病床数*	平成26年7月から9月			平成26年10月から12月			平成27年1月から3月		
		指標値	分母	分子	* 指標値	分母	分子	* 指標値	分母	分子
市立札幌病院	病床600以上				97.5%	960	936			
市立旭川病院	病床500以上	91.0%	423	385						
市立釧路総合病院	病床600以上									
砂川市立病院	病床400以上	95.4%	945	902						
市立函館病院	病床600以上	95.8%	289	277						
市立室蘭総合病院	病床500以上				96.6%	409	395			
黒石市国民健康保険黒石病院	病床200以上	85.8%	190	163						
つがる西北五広域連合つがる総合病院	病床400以上							92.8%	489	454
十和田市立中央病院	病床300以上									
八戸市立市民病院	病床600以上	93.1%	277	258						
岩手県立中央病院	病床600以上	95.7%	235	225						
岩手県立南光病院	病床300以上	94.4%	36	34						
宮城県立精神医療センター	病床200以上							95.5%	467	446
みやぎ県南中核病院	病床300以上	95.4%	522	498						
市立秋田総合病院	病床400以上	93.1%	1284	1195						
山形県立中央病院	病床600以上	94.8%	211	200						
山形市立病院済生館	病床500以上	94.9%	1320	1253						
県西総合病院	病床200以上							98.8%	165	163
新小山市市民病院	病床300以上									
さいたま市立病院	病床500以上				92.5%	212	196			
春日部市立病院	病床300以上									
千葉県こども病院	病床200以上							95.5%	177	169
千葉県精神科医療センター	病床200未満							93.3%	149	139
総合病院国保旭中央病院	病床600以上				92.1%	927	854			
東京都健康長寿医療センター	病床500以上							94.5%	398	376
稲城市立病院	病床200以上									
青梅市立総合病院	病床500以上				90.4%	696	629			
町田市民病院	病床400以上	85.2%	210	179						
公立昭和病院	病床500以上									
神奈川県立精神医療センター	病床300以上									
川崎市立多摩病院	病床300以上	95.2%	165	157						
茅ヶ崎市立病院	病床400以上									
平塚市民病院	病床400以上				97.8%	358	350			
山梨県立病院機構山梨県立北病院	病床200未満									
静岡県立こころの医療センター	病床200以上				82.0%	89	73			
静岡市立静岡病院	病床500以上	93.5%	199	186	91.6%	191	175	90.5%	137	124
伊東市民病院	病床200以上	90.3%	236	213						
磐田市立総合病院	病床500以上	99.7%	367	366	99.7%	325	324			
市立島田市民病院	病床500以上									
藤枝市立総合病院	病床500以上				92.0%	688	633			
新潟県立十日町病院	病床200以上									
新潟市民病院	病床600以上							98.1%	1344	1318
富山県立中央病院	病床600以上				97.5%	161	157	97.5%	161	157
富山市立富山市民病院	病床500以上							99.2%	127	126
かみいち総合病院	病床200以上				93.4%	151	141			
石川県立高松病院	病床400以上							91.8%	98	90
石川県立中央病院	病床600以上							97.2%	690	671
公立羽咋病院	病床200未満									
公立松任石川中央病院	病床300以上	94.3%	174	164						
長野県立こころの医療センター駒ヶ根	病床200未満				93.8%	178	167			
長野県立須坂病院	病床300以上				97.9%	190	186			
飯田市立病院	病床400以上							99.1%	432	428
長野市民病院	病床400以上				98.2%	280	275			
国保依田窪病院	病床200未満	94.0%	367	345						
岐阜県総合医療センター	病床500以上							97.3%	946	920
岐阜市民病院	病床600以上							96.1%	1031	991
市立恵那病院	病床200未満	90.0%	100	90	94.5%	219	207			
愛知県がんセンター愛知病院	病床200以上									
愛知県がんセンター中央病院	病床500以上									
一宮市立市民病院	病床500以上				88.5%	357	316			
岡崎市民病院	病床600以上	92.1%	101	93	99.2%	121	120			
春日井市民病院	病床500以上				92.7%	410	380			
小牧市民病院	病床500以上							96.9%	454	440
豊橋市民病院	病床600以上	91.5%	717	656						
公立陶生病院	病床600以上									
松阪市民病院	病床300以上							94.2%	451	425
近江八幡市立総合医療センター	病床400以上							99.3%	743	738
市立長浜病院	病床600以上				97.7%	220	215			
彦根市立病院	病床400以上	98.3%	822	808				98.5%	581	572
京都府立洛南病院	病床200以上									
京都市立病院	病床500以上	96.5%	746	720				97.6%	1159	1131
大阪府立急性期・総合医療センター	病床600以上							95.9%	761	730
大阪府立精神医療センター	病床400以上				96.6%	264	255			
大阪市立総合医療センター	病床600以上	96.8%	249	241						
市立ひらかた病院	病床300以上	74.7%	190	142				98.5%	530	522
箕面市立病院	病床300以上				95.6%	521	498			

病院名	許可病床数*	指標値	分母	分子	* 指標値	分母	分子	* 指標値	分母	分子
八尾市立病院	病床300以上				98.2%	333	327			
兵庫県立光風病院	病床400以上				94.1%	101	95			
神戸市立医療センター中央市民病院	病床600以上							98.3%	2902	2854
赤穂市民病院	病床300以上				94.1%	370	348			
市立芦屋病院	病床200未満	86.1%	453	390						
三田市民病院	病床300以上							95.6%	772	738
奈良県西和医療センター	病床300以上				93.9%	346	325			
大和高田市立病院	病床300以上							94.1%	474	446
鳥取県立中央病院	病床400以上									
島根県立こころの医療センター	病床200以上							96.5%	259	250
島根県立中央病院	病床600以上							98.0%	2229	2185
隠岐広域連立立隠岐病院	病床200未満				87.0%	431	375			
隠岐広域連立立隠岐島前病院	病床200未満	96.8%	313	303						
岡山県精神科医療センター	病床200以上							91.0%	201	183
井原市立井原市民病院	病床200未満				97.0%	265	257			
岡山市立市民病院	病床400以上*	10.9%	92	10						
県立広島病院	病床600以上							95.4%	916	874
広島市立広島市民病院	病床600以上				97.3%	810	788			
尾道市立市民病院	病床300以上				99.3%	450	447	93.1%	160	149
福山市市民病院	病床500以上	98.1%	323	317						
市立三次中央病院	病床300以上	92.5%	80	74						
山口県立総合医療センター	病床500以上									
徳島県立三好病院	病床200以上									
香川県立中央病院	病床500以上							95.4%	175	167
高松市民病院	病床400以上							94.0%	183	172
三豊総合病院	病床400以上				96.0%	581	558			
福岡市民病院	病床200以上				97.4%	459	447			
福岡市立こども病院	病床200未満									
	病床200以上							79.1%	249	197
大牟田市立病院	病床300以上	92.8%	513	476						
筑後市立病院	病床200以上				94.5%	654	618			
佐賀県医療センター好生館	病床400以上									
長崎県精神医療センター	病床200未満	88.6%	79	70						
荒尾市民病院	病床200以上									
大分県立病院	病床500以上	95.6%	386	369						
豊後大野市民病院	病床200未満				94.8%	154	146*	94.8%	154	146
宮崎県立宮崎病院	病床600以上							96.1%	100	96.1
沖縄県立中部病院	病床500以上	97.8%	274	268						

一般03 紹介率【一般】

ことば	自治体病院は地域の医療機関等からの紹介患者さんの診療をしています。病院に初診で来る患者さんに対して、紹介受診、救急受診する患者さんの割合を表します。		
指標の説明	数値が高い場合には、直接初診する患者さんより地域医療機関等からの紹介や救急来院が目立つことを表しています。 地域にもともと医療機関が少ない場合（島嶼部、過疎地域を担当している病院など）、地域住民の健康管理を直接担っている場合には、まっすぐ病院を受診されるため率が低くなります。		
計算について	分母 分子 参考としたガイドライン等 データ除外 補正などの計算方法 データ基準日	初診患者数 紹介患者数＋救急患者数 なし なし なし 平成27年5月12日	
データのまとめ	調査期間 データ登録病院数 分母合計 75パーセンタイル 中央値 25パーセンタイル 平均値	平成26年7月から9月 107 578369 80.7% 69.2% 52.9% 68.1%	平成26年10月から12月 108 546131 81.2% 72.5% 52.8% 68.9%
		平成27年1月から3月 105 541244 79.1% 71.8% 51.2% 67.0%	

【時系列】

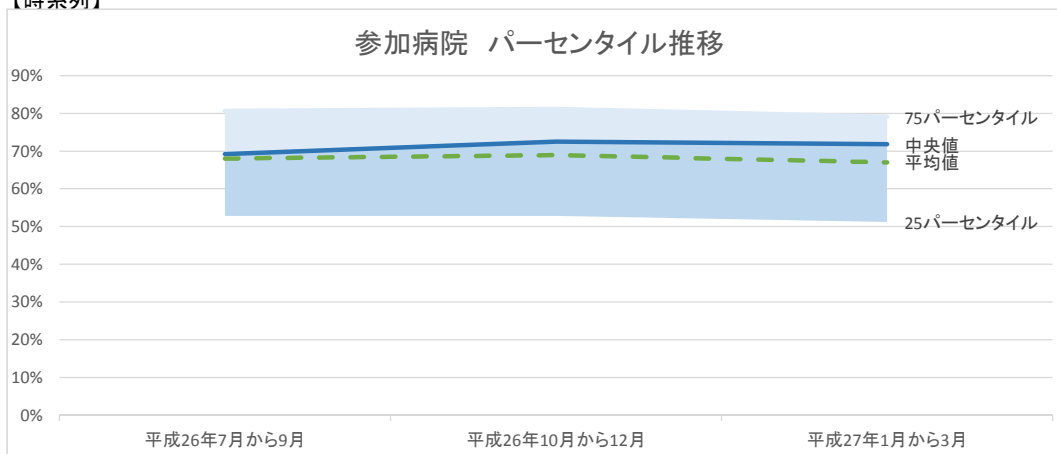

【直近データ分布】

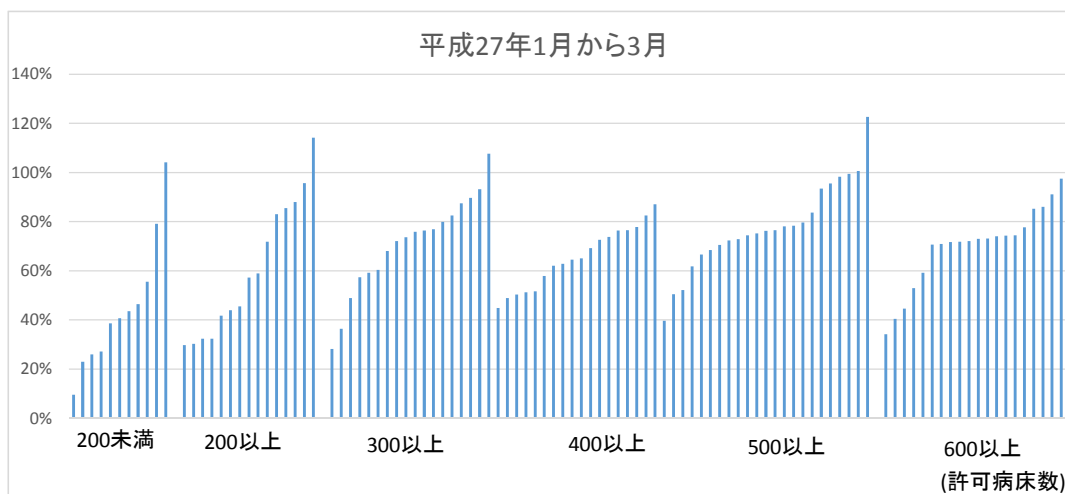

データ表

(空白):該当なし、有効な登録数値なし、結果数値表示対象外
病院により背景が異なるため、病院間の比較には適しません。

(*):全体集計より除外

病院名	許可病床数*	平成26年7月から9月			平成26年10月から12月			平成27年1月から3月		
		指標値	分母	分子	* 指標値	分母	分子	* 指標値	分母	分子
市立札幌病院	病床600以上	55.2%	5193	2865	62.4%	4326	2701			
市立旭川病院	病床500以上	49.8%	5367	2673	50.4%	5876	2961	50.5%	5738	2896
市立釧路総合病院	病床600以上	39.8%	5517	2197	43.0%	5038	2168	40.4%	4602	1859
砂川市立病院	病床400以上	40.8%	7112	2903	46.2%	6709	3098	50.3%	6512	3278
市立函館病院	病床600以上	51.9%	4302	2232	52.7%	4000	2107	53.0%	3723	1972
市立室蘭総合病院	病床500以上	34.6%	3128	1081	40.1%	3004	1206	39.6%	3194	1266
黒石市国民健康保険黒石病院	病床200以上	25.9%	3167	820	28.4%	2599	738	30.2%	2310	698
つがる西北五広域連合つがる総合病院	病床400以上	49.8%	7539	3756	41.1%	7429	3053	48.8%	6662	3253
十和田市立中央病院	病床300以上	49.7%	3695	1838	84.5%	3286	2778	79.9%	3169	2531
八戸市立市民病院	病床600以上	88.7%	5859	5195	93.1%	5673	5282	91.1%	5335	4860
岩手県立中央病院	病床600以上	80.9%	7575	6126	82.8%	7415	6142	85.2%	6714	5721
岩手県立南光病院	病床300以上	129.7%	128	166	40.5%	121	49	87.4%	143	125
宮城県立精神医療センター	病床200以上	74.9%	231	173	61.2%	170	104	59.0%	212	125
みやぎ県南中核病院	病床300以上	88.0%	6218	5472	88.3%	6400	5653	89.6%	6242	5595
市立秋田総合病院	病床400以上	81.9%	4997	4091				62.0%	7592	4706
山形県立中央病院	病床600以上	69.1%	8419	5819	73.9%	7556	5581		6851	
山形市立病院済生館	病床500以上	76.1%	4987	3793	86.0%	4573	3934	83.7%	4255	3560
県西総合病院	病床200以上			1260						
新小山市民病院	病床300以上	110.8%	3439	3812	123.4%	3350	4133	93.2%	3369	3140
さいたま市立病院	病床500以上	66.3%	6594	4370	89.6%	6444	5771	78.0%	6447	5030
春日部市立病院	病床300以上	45.4%	7528	3420	39.3%	6618	2599	36.3%	6473	2352
千葉県こども病院	病床200以上	80.9%	1623	1313	84.7%	1516	1284	83.0%	1589	1319
千葉県精神科医療センター	病床200未満		92		10.8%	93	10	9.5%	84	8
総合病院国保旭中央病院	病床600以上	40.5%	14689	5947	34.1%	12505	4260	34.2%	12116	4139
東京都健康長寿医療センター	病床500以上	105.9%	3709	3927	94.9%	4234	4019	98.3%	4124	4055
稲城市立病院	病床200以上	22.0%	7824	1718	45.9%	6085	2795	41.7%	7450	3110
青梅市立総合病院	病床500以上	65.4%	9180	6000	68.4%	9160	6265	68.4%	8648	5918
町田市民病院	病床400以上	59.1%	8342	4934	63.2%	8218	5192	65.1%	7841	5104
公立昭和病院	病床500以上	73.7%	8719	6429	78.3%	8558	6700	79.6%	7645	6088
神奈川県立精神医療センター	病床300以上	87.0%	146	127	55.9%	322	180			
川崎市立多摩病院	病床300以上	52.6%	9944	5234	55.3%	9260	5118	72.0%	6319	4551
茅ヶ崎市立病院	病床400以上	77.1%	7945	6129	81.0%	7846	6352	77.8%	3001	2334
平塚市民病院	病床400以上	66.9%	5778	3863	71.3%	5364	3824	69.2%	5268	3645
山梨県立病院機構山梨県立北病院	病床200未満		313		37.0%	219	81	25.9%	189	49
静岡県立こころの医療センター	病床200以上	125.7%	226	284	124.6%	203	253	57.2%	208	119
静岡市立静岡病院	病床500以上	68.8%	7029	4834	73.9%	6785	5016	66.6%	6987	4655
伊東市民病院	病床200以上	42.2%	4573	1930	30.6%	4209	1290	43.9%	4198	1845
磐田市立総合病院	病床500以上	78.0%	8051	6279	79.7%	7727	6160	122.6%	4785	5868
市立島田市民病院	病床500以上	61.2%	8542	5230	48.9%	8584	4194	52.1%	7927	4130
藤枝市立総合病院	病床500以上	68.6%	7204	4939	69.5%	6929	4816	74.4%	6352	4724
新潟県立十日町病院	病床200以上	32.5%	4461	1450	33.5%	3866	1297	32.3%	3708	1199
新潟市民病院	病床600以上	69.6%	6400	4452	73.7%	5767	4248	70.6%	5647	3989
富山県立中央病院	病床600以上	84.4%	6498	5485	78.1%	7294	5698	71.8%	6790	4875
富山市立富山市民病院	病床500以上	87.7%	4455	3908	95.5%	3808	3637	95.6%	3624	3464
かみいち総合病院	病床200以上	20.5%	2940	602	38.3%	2592	992	29.7%	2927	869
石川県立高松病院	病床400以上	84.2%	260	219	41.6%	231	96	57.9%	235	136
石川県立中央病院	病床600以上	72.9%	7278	5304	72.6%	7203	5229	72.0%	7156	5154
公立羽咋病院	病床200未満		4057							
公立松任石川中央病院	病床300以上	84.7%	4084	3458	85.4%	4080	3485			
長野県立こころの医療センター駒ヶ根	病床200未満	50.3%	292	147	45.0%	278	125	46.4%	276	128
長野県立須坂病院	病床300以上	49.7%	4701	2338	57.4%	4739	2721	57.4%	5181	2972
飯田市立病院	病床400以上	70.4%	6309	4440	79.8%	5417	4322	76.4%	5213	3982
長野市民病院	病床400以上	75.6%	6781	5124	82.7%	6389	5284	82.5%	6637	5477
国保依田窪病院	病床200未満	27.0%	1865	504	25.8%	1819	469	27.1%	1822	494
岐阜県総合医療センター	病床500以上	72.3%	9949	7198	76.2%	9494	7231	76.3%	10103	7706
岐阜市民病院	病床600以上	91.0%	9303	8462	94.5%	9137	8639	97.5%	10182	9929
市立恵那病院	病床200未満	43.6%	3459	1509	47.9%	3262	1561	43.6%	3560	1552
愛知県がんセンター愛知病院	病床200以上							* 6902.0%	50	3451
愛知県がんセンター中央病院	病床500以上	94.4%	1523	1437	94.3%	1503	1417	93.5%	1426	1333
一宮市立市民病院	病床500以上	74.2%	9936	7373	74.5%	9075	6762	76.5%	9614	7355
岡崎市民病院	病床600以上	73.1%	10716	7831	74.8%	9823	7344	74.3%	10175	7565
春日井市民病院	病床500以上	70.5%	14177	9988	71.9%	14693	10569	70.6%	14829	10463
小牧市民病院	病床500以上	97.6%	10237	9994	103.1%	9788	10095	100.7%	10700	10770
豊橋市民病院	病床600以上	74.6%	11771	8781	82.7%	10608	8774	74.4%	11101	8256
公立陶生病院	病床600以上	69.2%	9146	6327	72.9%	8583	6260	73.0%	8862	6467
松阪市民病院	病床300以上	80.4%	3401	2736	89.7%	3136	2813	82.5%	3097	2556
近江八幡市立総合医療センター	病床400以上	53.1%	3804	2019	53.6%	4956	2655	51.2%	5122	2624
市立長浜病院	病床600以上	93.3%	5875	5480	65.1%	6012	3915	44.6%	6160	2748
彦根市立病院	病床400以上	47.1%	10225	4816	52.9%	9929	5249	51.6%	10053	5189
京都府立洛南病院	病床200以上	152.5%	236	360	161.4%	202	326	114.2%	190	217
京都市立病院	病床500以上	67.6%	6965	4710	76.3%	6848	5224	75.2%	6888	5177
大阪府立急性期・総合医療センター	病床600以上	87.8%	7110	6243	76.1%	7102	5406	86.0%	7011	6032
大阪府立精神医療センター	病床400以上	45.7%	420	192	45.7%	385	176	44.9%	392	176
大阪市立総合医療センター	病床600以上	73.1%	7042	5151	75.2%	6476	4873	70.9%	6547	4642
市立ひらかた病院	病床300以上	57.9%	6661	3855	60.2%	7606	4579	59.2%	7707	4560
箕面市立病院	病床300以上	70.8%	7025	4974	76.5%	7355	5623	76.9%	7604	5845

病院名	許可病床数*	指標値	分母	分子	* 指標値	分母	分子	* 指標値	分母	分子
八尾市立病院	病床300以上	63.6%	8885	5648	68.7%	9223	6337	68.0%	9597	6528
兵庫県立光風病院	病床400以上	52.2%	320	167	70.5%	694	489	64.5%	512	330
神戸市立医療センター中央市民病院	病床600以上	67.7%	11853	8023	72.6%	11966	8684	71.7%	11854	8504
赤穂市民病院	病床300以上	69.5%	2484	1726	77.8%	2382	1854	75.9%	2519	1911
市立芦屋病院	病床200未満	78.4%	2936	2301	81.7%	2791	2281	79.1%	3096	2449
三田市民病院	病床300以上	68.6%	4060	2785	78.0%	3506	2734	73.7%	3447	2540
奈良県西和医療センター	病床300以上	60.0%	2851	1712	72.8%	2468	1796	48.9%	3535	1728
大和高田市立病院	病床300以上	27.1%	6389	1733	30.0%	5835	1750	28.2%	6191	1745
鳥取県立中央病院	病床400以上	73.2%	4382	3206	79.7%	4154	3309	73.7%	4357	3212
島根県立こころの医療センター	病床200以上	55.0%	189	104	50.0%	152	76	45.5%	154	70
島根県立中央病院	病床600以上	81.6%	6517	5316	72.4%	6984	5058	73.2%	6853	5015
隠岐広域連立隠岐病院	病床200未満	22.0%	2103	462	23.7%	1740	412	23.0%	1882	433
隠岐広域連立隠岐島前病院	病床200未満	43.2%	843	364	54.8%	610	334	55.5%	726	403
岡山県精神科医療センター	病床200以上	76.0%	438	333	77.1%	350	270	71.8%	422	303
井原市立井原市民病院	病床200未満	40.9%	1825	747	40.0%	1604	642	40.6%	1868	759
岡山市立市民病院	病床400以上	65.7%	4128	2712	72.0%	4029	2900	72.6%	4426	3212
県立広島病院	病床600以上	75.4%	5512	4156	78.4%	5390	4224	77.7%	5169	4017
広島市立広島市民病院	病床600以上	67.0%	12124	8124	71.8%	12063	8656	74.0%	13660	10107
尾道市立市民病院	病床300以上				58.5%	3227	1889	60.3%	3133	1889
福山市民病院	病床500以上	60.8%	5419	3297	61.6%	5104	3142	61.7%	5101	3149
市立三次中央病院	病床300以上	102.1%	4501	4596	113.2%	4051	4584	107.6%	4617	4968
山口県立総合医療センター	病床500以上	69.4%	4676	3243	73.1%	4389	3210	72.9%	4599	3352
徳島県立三好病院	病床200以上	63.7%	2334	1486						
香川県立中央病院	病床500以上	63.5%	6710	4263	69.0%	6444	4449	72.3%	5996	4337
高松市民病院	病床400以上	82.7%	2389	1975	99.8%	2004	2000	87.1%	1960	1707
三豊総合病院	病床400以上	54.0%	6786	3662	65.2%	6008	3917	62.9%	6252	3931
福岡市民病院	病床200以上	92.7%	2044	1894	93.1%	2100	1956	88.0%	2086	1835
福岡市立こども病院	病床200未満	87.9%	1765	1551						
	病床200以上				82.0%	1184	971	95.7%	1349	1291
大牟田市立病院	病床300以上	72.5%	3557	2580	76.0%	3335	2536	76.3%	3461	2642
筑後市立病院	病床200以上	62.1%	3337	2072	67.4%	3405	2296	32.3%	3760	1214
佐賀県医療センター好生館	病床400以上	77.3%	5864	4534	76.6%	5823	4460	76.5%	5993	4587
長崎県精神医療センター	病床200未満	102.3%	88	90	105.7%	53	56	104.1%	73	76
荒尾市民病院	病床200以上	82.6%	3080	2545	89.9%	2906	2612	85.5%	3128	2673
大分県立病院	病床500以上	78.3%	5150	4031	104.6%	4672	4887	99.4%	5775	5743
豊後大野市民病院	病床200未満	32.9%	3742	1232	35.7%	3590	1283	38.5%	3872	1492
宮崎県立宮崎病院	病床600以上	58.1%	6669	3874	58.7%	6411	3765	59.1%	6466	3823
沖縄県立中部病院	病床500以上	68.0%	8133	5527	72.0%	7624	5486	78.3%	8542	6692

一般04

逆紹介率【一般】

ことば	自治体病院は地域の医療機関との役割分担で地域住民の健康を担っています。検査が終わった患者さんや、治療が一段落したり、治療方法が定まった患者さんは患者さんの利便性等を考慮し、かかりつけ医への紹介(逆紹介といいます)を行っています。																													
指標の説明	かかりつけ医との連携関係が強いと率は高くなります。初診患者数が多いと率は低くなります。もともと、地域医療機関が少ない(島嶼部や過疎地域)と診療所などへの逆紹介が困難となります。地域医療を病院がかかりつけ医として直接担っているためです。より高い値を目指しています。																													
計算について	分母 分子 参考としたガイドライン等 データ除外 補正などの計算方法 データ基準日	初診患者数 逆紹介患者数 なし なし なし 平成27年5月12日																												
データのまとめ	調査期間 データ登録病院数 分母合計 75パーセンタイル 中央値 25パーセンタイル 平均値	<table border="1"> <thead> <tr> <th>調査期間</th> <th>平成26年7月から9月</th> <th>平成26年10月から12月</th> <th>平成27年1月から3月</th> </tr> </thead> <tbody> <tr> <td>データ登録病院数</td> <td>107</td> <td>107</td> <td>106</td> </tr> <tr> <td>分母合計</td> <td>578369</td> <td>546131</td> <td>541244</td> </tr> <tr> <td>75パーセンタイル</td> <td>54.5%</td> <td>58.6%</td> <td>57.6%</td> </tr> <tr> <td>中央値</td> <td>44.0%</td> <td>45.2%</td> <td>48.2%</td> </tr> <tr> <td>25パーセンタイル</td> <td>30.0%</td> <td>31.8%</td> <td>33.9%</td> </tr> <tr> <td>平均値</td> <td>45.9%</td> <td>47.1%</td> <td>47.6%</td> </tr> </tbody> </table>	調査期間	平成26年7月から9月	平成26年10月から12月	平成27年1月から3月	データ登録病院数	107	107	106	分母合計	578369	546131	541244	75パーセンタイル	54.5%	58.6%	57.6%	中央値	44.0%	45.2%	48.2%	25パーセンタイル	30.0%	31.8%	33.9%	平均値	45.9%	47.1%	47.6%
調査期間	平成26年7月から9月	平成26年10月から12月	平成27年1月から3月																											
データ登録病院数	107	107	106																											
分母合計	578369	546131	541244																											
75パーセンタイル	54.5%	58.6%	57.6%																											
中央値	44.0%	45.2%	48.2%																											
25パーセンタイル	30.0%	31.8%	33.9%																											
平均値	45.9%	47.1%	47.6%																											

【時系列】

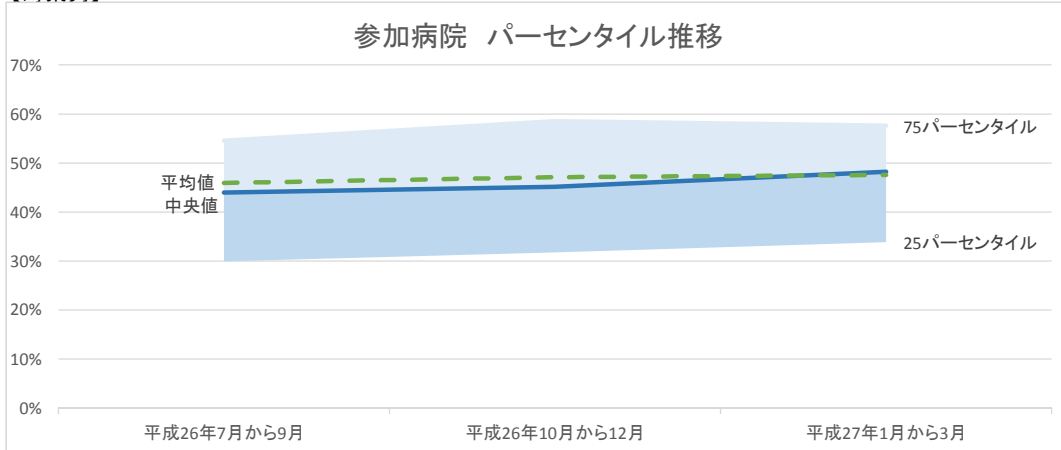

【直近データ分布】

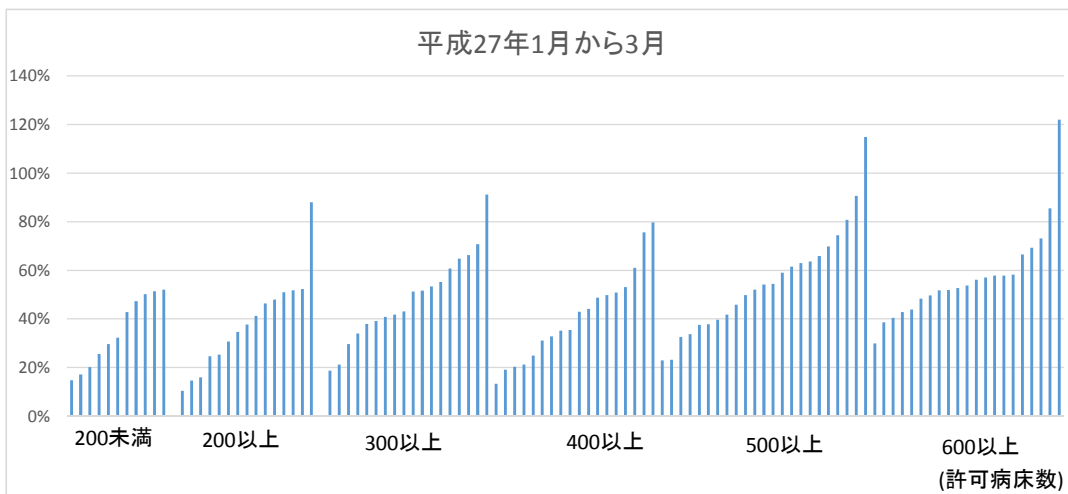

データ表

(空白):該当なし、有効な登録数値なし、結果数値表示対象外
病院により背景が異なるため、病院間の比較には適しません。

(*):全体集計より除外

病院名	許可病床数*	平成26年7月から9月			平成26年10月から12月			平成27年1月から3月		
		指標値	分母	分子	* 指標値	分母	分子	* 指標値	分母	分子
市立札幌病院	病床600以上	94.4%	5193	4902	109.3%	4326	4729			
市立旭川病院	病床500以上	27.7%	5367	1484	24.3%	5876	1428	23.0%	5738	1319
市立釧路総合病院	病床600以上	21.1%	5517	1163	22.5%	5038	1133	40.4%	4602	1861
砂川市立病院	病床400以上	19.2%	7112	1362	20.2%	6709	1354	21.2%	6512	1382
市立函館病院	病床600以上	40.9%	4302	1759	45.2%	4000	1807	51.9%	3723	1933
市立室蘭総合病院	病床500以上	38.5%	3128	1203	36.8%	3004	1104	37.8%	3194	1208
黒石市国民健康保険黒石病院	病床200以上	16.8%	3167	531	11.3%	2599	294	34.7%	2310	802
つがる西北五広域連合つがる総合病院	病床400以上	19.5%	7539	1470	19.6%	7429	1453	20.3%	6662	1352
十和田市立中央病院	病床300以上	32.3%	3695	1195	39.0%	3286	1283	37.9%	3169	1201
八戸市立市民病院	病床600以上	50.6%	5859	2964	56.0%	5673	3178	58.2%	5335	3105
岩手県立中央病院	病床600以上	44.0%	7575	3332	52.4%	7415	3887	52.8%	6714	3543
岩手県立南光病院	病床300以上	164.1%	128	210	61.2%	121	74	55.2%	143	79
宮城県立精神医療センター	病床200以上	46.3%	231	107	69.4%	170	118	50.9%	212	108
みやぎ県南中核病院	病床300以上	35.2%	6218	2187	35.3%	6400	2257	43.1%	6242	2689
市立秋田総合病院	病床400以上	40.8%	4997	2040				44.2%	7592	3356
山形県立中央病院	病床600以上	37.5%	8419	3158	44.5%	7556	3360	56.2%	6851	3847
山形市立病院済生館	病床500以上	53.3%	4987	2658	60.9%	4573	2787	61.5%	4255	2618
県西総合病院	病床200以上			345			350			346
新小山市立市民病院	病床300以上	60.6%	3439	2083	71.3%	3350	2388	70.8%	3369	2385
さいたま市立病院	病床500以上	36.0%	6594	2376	31.5%	6444	2033	33.8%	6447	2179
春日部市立病院	病床300以上	21.1%	7528	1592	27.3%	6618	1810	29.7%	6473	1922
千葉県こども病院	病床200以上	50.5%	1623	820	46.6%	1516	707	52.4%	1589	832
千葉県精神科医療センター	病床200未満	79.3%	92	73	50.5%	93	47	42.9%	84	36
総合病院国保旭中央病院	病床600以上	34.1%	14689	5003	38.8%	12505	4852	42.9%	12116	5193
東京都健康長寿医療センター	病床500以上	49.2%	3709	1824	48.3%	4234	2047	49.8%	4124	2052
稲城市立病院	病床200以上		7824		12.2%	6085	743	10.4%	7450	776
青梅市立総合病院	病床500以上	29.1%	9180	2672	30.9%	9160	2833	32.5%	8648	2812
町田市民病院	病床400以上	28.9%	8342	2409	30.9%	8218	2538	31.1%	7841	2438
公立昭和病院	病床500以上	66.2%	8719	5771	65.2%	8558	5583	74.4%	7645	5686
神奈川県立精神医療センター	病床300以上	45.9%	146	67	32.0%	322	103			
川崎市立多摩病院	病床300以上	28.3%	9944	2810	28.7%	9260	2653	39.2%	6319	2474
茅ヶ崎市立病院	病床400以上	37.6%	7945	2986	42.1%	7846	3300	35.2%	3001	1055
平塚市民病院	病床400以上	37.4%	5778	2162	42.6%	5364	2286	53.1%	5268	2795
山梨県立病院機構山梨県立北病院	病床200未満	24.0%	313	75	30.6%	219	67	51.3%	189	97
静岡県立こころの医療センター	病床200以上	20.8%	226	47	32.5%	203	66	30.8%	208	64
静岡市立静岡病院	病床500以上	64.1%	7029	4504	68.5%	6785	4646	65.9%	6987	4602
伊東市民病院	病床200以上	9.8%	4573	450	21.9%	4209	921	24.7%	4198	1036
磐田市立総合病院	病床500以上	45.2%	8051	3637	46.5%	7727	3593	80.7%	4785	3863
市立島田市民病院	病床500以上	33.2%	8542	2933	34.4%	8584	2950	39.6%	7927	3140
藤枝市立総合病院	病床500以上	53.8%	7204	3878	59.4%	6929	4119	63.7%	6352	4045
新潟県立十日町病院	病床200以上	14.1%	4461	630	15.0%	3866	579	14.7%	3708	545
新潟市民病院	病床600以上	51.7%	6400	3309	58.2%	5767	3357	57.8%	5647	3264
富山県立中央病院	病床600以上	69.3%	6498	4506	66.0%	7294	4817	66.5%	6790	4518
富山市立富山市民病院	病床500以上	52.9%	4455	2355	63.4%	3808	2414	63.0%	3624	2282
かみいち総合病院	病床200以上	15.0%	2940	440	17.7%	2592	460	16.0%	2927	467
石川県立高松病院	病床400以上	35.0%	260	91	41.1%	231	95	43.0%	235	101
石川県立中央病院	病床600以上	52.5%	7278	3824	51.5%	7203	3707	49.6%	7156	3551
公立羽咋病院	病床200未満	20.2%	4057	821						
公立松任石川中央病院	病床300以上	59.0%	4084	2409	55.7%	4080	2271			
長野県立こころの医療センター駒ヶ根	病床200未満	44.2%	292	129	41.0%	278	114	32.2%	276	89
長野県立須坂病院	病床300以上	17.5%	4701	825	16.3%	4739	772	18.7%	5181	968
飯田市立病院	病床400以上	31.8%	6309	2009	35.4%	5417	1920	35.4%	5213	1848
長野市民病院	病床400以上	36.2%	6781	2454	34.9%	6389	2231	32.9%	6637	2182
国保依田窪病院	病床200未満	12.7%	1865	237	15.8%	1819	287	20.2%	1822	368
岐阜県総合医療センター	病床500以上	48.8%	9949	4859	57.0%	9494	5415	52.0%	10103	5253
岐阜市民病院	病床600以上	56.5%	9303	5258	63.2%	9137	5772	57.9%	10182	5892
市立恵那病院	病床200未満	19.9%	3459	687	18.9%	3262	616	17.1%	3560	610
愛知県がんセンター愛知病院	病床200以上							* 6202.0%	50	3101
愛知県がんセンター中央病院	病床500以上	115.4%	1523	1758	97.8%	1503	1470	114.9%	1426	1638
一宮市立市民病院	病床500以上	35.3%	9936	3507	42.3%	9075	3842	37.6%	9614	3613
岡崎市民病院	病床600以上	47.5%	10716	5092	53.1%	9823	5214	48.4%	10175	4924
春日井市民病院	病床500以上	38.3%	14177	5424	43.4%	14693	6378	41.8%	14829	6194
小牧市民病院	病床500以上	54.1%	10237	5535	56.2%	9788	5500	54.5%	10700	5829
豊橋市民病院	病床600以上	45.9%	11771	5402	50.2%	10608	5328	51.8%	11101	5748
公立陶生病院	病床600以上	54.4%	9146	4979	57.9%	8583	4971	57.0%	8862	5053
松阪市民病院	病床300以上	33.3%	3401	1133	37.9%	3136	1189	34.1%	3097	1055
近江八幡市立総合医療センター	病床400以上	12.2%	3804	465	13.6%	4956	673	13.3%	5122	682
市立長浜病院	病床600以上		5875			6012		38.6%	6160	2379
彦根市立病院	病床400以上	28.5%	10225	2911	28.6%	9929	2839	24.9%	10053	2506
京都府立洛南病院	病床200以上	27.1%	236	64	20.8%	202	42	25.3%	190	48
京都市立病院	病床500以上	70.3%	6965	4897	69.4%	6848	4751	69.8%	6888	4809
大阪府立急性期・総合医療センター	病床600以上	73.9%	7110	5252	73.8%	7102	5244	73.1%	7011	5126
大阪府立精神医療センター	病床400以上	53.3%	420	224	43.9%	385	169	49.7%	392	195
大阪市立総合医療センター	病床600以上	116.2%	7042	8183	123.4%	6476	7994	122.0%	6547	7985
市立ひらかた病院	病床300以上	36.4%	6661	2424	42.9%	7606	3261	40.8%	7707	3145
箕面市立病院	病床300以上	54.6%	7025	3839	53.0%	7355	3897	51.7%	7604	3932

病院名	許可病床数*	指標値	分母	分子	* 指標値	分母	分子	* 指標値	分母	分子
八尾市立病院	病床300以上	44.6%	8885	3966	44.2%	9223	4074	41.7%	9597	4003
兵庫県立光風病院	病床400以上	29.7%	320	95	7.8%	694	54	19.1%	512	98
神戸市立医療センター中央市民病院	病床600以上	64.3%	11853	7627	63.3%	11966	7573	69.4%	11854	8222
赤穂市民病院	病床300以上	55.2%	2484	1371	63.1%	2382	1504	60.7%	2519	1529
市立芦屋病院	病床200未満	55.4%	2936	1628	57.8%	2791	1612	50.2%	3096	1553
三田市民病院	病床300以上	62.3%	4060	2528	68.6%	3506	2406	64.8%	3447	2234
奈良県西和医療センター	病床300以上	117.2%	2851	3342	113.7%	2468	2807	91.2%	3535	3223
大和高田市立病院	病床300以上	19.4%	6389	1239	19.7%	5835	1150	21.2%	6191	1314
鳥取県立中央病院	病床400以上	76.7%	4382	3363	81.0%	4154	3365	79.8%	4357	3475
島根県立こころの医療センター	病床200以上	22.2%	189	42	39.5%	152	60	37.7%	154	58
島根県立中央病院	病床600以上	57.3%	6517	3735	54.1%	6984	3781	53.7%	6853	3682
隠岐広域連立隠岐病院	病床200未満	28.0%	2103	588	33.2%	1740	578	29.6%	1882	557
隠岐広域連立隠岐島前病院	病床200未満	21.9%	843	185	27.4%	610	167	25.6%	726	186
岡山県精神科医療センター	病床200以上	33.3%	438	146	34.0%	350	119	46.4%	422	196
井原市立井原市民病院	病床200未満	37.1%	1825	677	40.4%	1604	648	47.3%	1868	884
岡山市立市民病院	病床400以上	49.9%	4128	2060	48.7%	4029	1963	61.0%	4426	2698
県立広島病院	病床600以上	75.9%	5512	4184	81.7%	5390	4404	85.5%	5169	4420
広島市立広島市民病院	病床600以上	49.8%	12124	6038	49.4%	12063	5958	43.9%	13660	5991
尾道市立市民病院	病床300以上				49.6%	3227	1600	51.2%	3133	1604
福山市民病院	病床500以上	80.6%	5419	4370	88.6%	5104	4522	90.7%	5101	4627
市立三次中央病院	病床300以上	55.8%	4501	2512	58.9%	4051	2386	53.3%	4617	2461
山口県立総合医療センター	病床500以上	54.2%	4676	2535	54.9%	4389	2409	54.1%	4599	2488
徳島県立三好病院	病床200以上	52.5%	2334	1225						
香川県立中央病院	病床500以上	52.3%	6710	3512	55.6%	6444	3586	59.1%	5996	3542
高松市民病院	病床400以上	39.9%	2389	954	44.5%	2004	891	48.7%	1960	955
三豊総合病院	病床400以上		6786		54.1%	6008	3248	50.8%	6252	3176
福岡市民病院	病床200以上	90.6%	2044	1851	88.9%	2100	1867	88.1%	2086	1837
福岡市立こども病院	病床200未満	51.1%	1765	902						
	病床200以上				56.9%	1184	674	51.7%	1349	698
大牟田市立病院	病床300以上	60.9%	3557	2167	60.7%	3335	2024	66.3%	3461	2293
筑後市立病院	病床200以上	39.7%	3337	1325	39.0%	3405	1328	41.3%	3760	1551
佐賀県医療センター好生館	病床400以上	43.4%	5864	2547	61.1%	5823	3555	75.7%	5993	4536
長崎県精神医療センター	病床200未満	58.0%	88	51	71.7%	53	38	52.1%	73	38
荒尾市民病院	病床200以上	42.9%	3080	1321	46.1%	2906	1339	48.0%	3128	1502
大分県立病院	病床500以上	50.4%	5150	2597	51.3%	4672	2395	45.9%	5775	2650
豊後大野市民病院	病床200未満	10.7%	3742	402	10.4%	3590	373	14.7%	3872	570
宮崎県立宮崎病院	病床600以上	31.2%	6669	2079	30.9%	6411	1980	30.0%	6466	1937
沖縄県立中部病院	病床500以上	30.2%	8133	2459	30.8%	7624	2348	23.2%	8542	1980

一般05 紹介率【地域支援病院】

ことば	地域医療支援病院とは法律（医療法）で定められた、紹介患者さんや救急医療などを担う病院です。	
指標の説明	救急、時間外初診などを除いた、初診患者を分母としており、医療機関の地域での役割分担（地域のかかりつけ医などへの支援）に配慮した指標です。 今回は、この機能をみるため、地域医療支援病院以外の病院でもこの指標を計算、表示しています。 より高い値を目指しています。	
計算について	分母 分子 参考としたガイドライン等 データ除外 補正などの計算方法 データ基準日	地域医療支援病院計算式による（最下段を参照） 紹介初診患者数 なし なし なし 平成27年5月12日

データのまとめ	調査期間	平成26年7月から9月	平成26年10月から12月	平成27年1月から3月
データ登録病院数		81	79	78
分母合計		353762	322968	304432
75パーセンタイル		63.1%	69.9%	67.2%
中央値		54.7%	58.9%	57.4%
25パーセンタイル		41.0%	46.4%	43.5%
平均値		52.6%	57.8%	54.7%

【時系列】

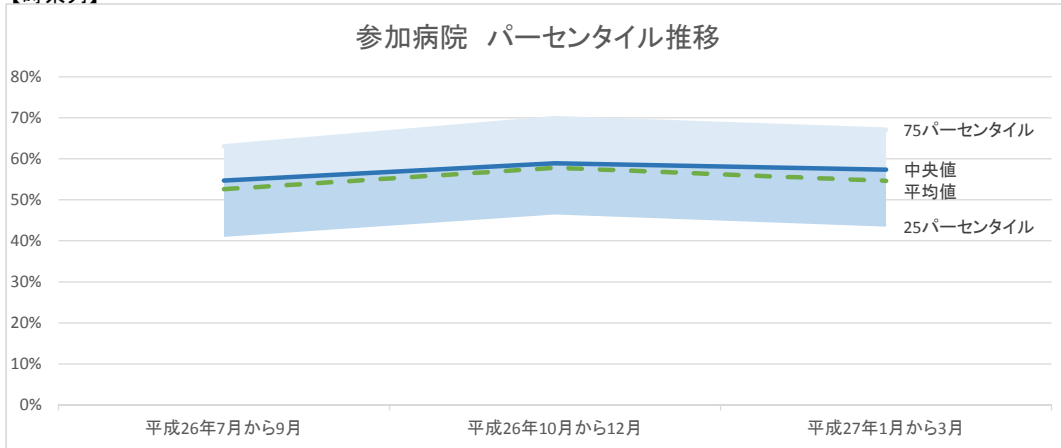

【直近データ分布】

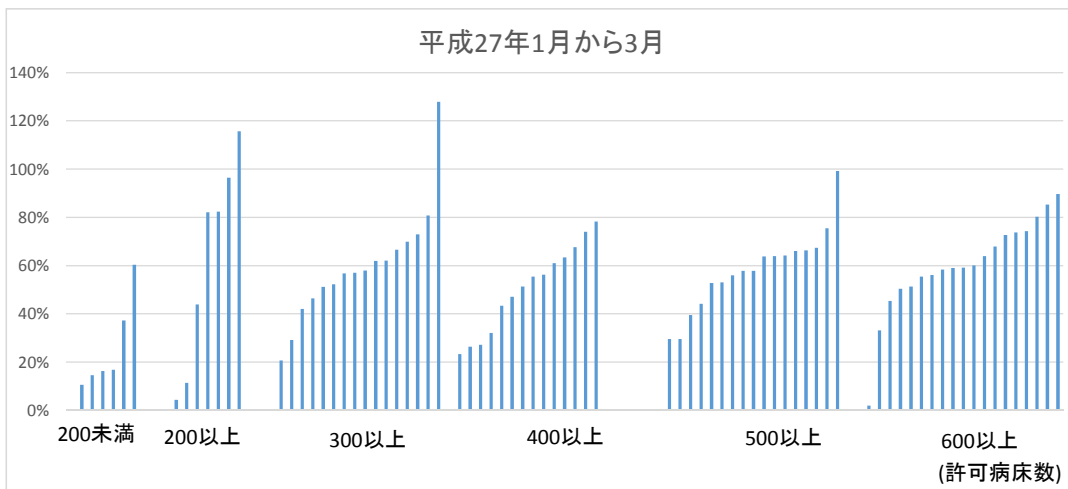

計算式詳細

紹介率(地域医療支援病院)

分子

紹介患者数(初診の患者に限る)

項目46

分母

①初診患者数

②初診救急搬送患者: 地方公共団体又は医療機関に所属する救急自動車により搬入された患者

③初診休日夜間救急患者数(②救急搬送患者と重複を除く)

・休日とは日曜日、国民の祝日に関する法律第3条に規定する休日、

一月二日、三日、並びに一月二十九日、三十日及び三十一日とする

・夜間とは、午後六時から翌日の午前八時まで(土曜日の場合は正午以降)とする。

④自覚症状がなく健診目的で受診したが疾患が発見され治療を開始した患者(初診に限る)

分母は、①-②-③-④

項目38

項目47

項目48

項目48

指標の定義 Version1.4

10

データ表

(空白):該当なし、有効な登録数値なし、結果数値表示対象外
病院により背景が異なるため、病院間の比較には適しません。

(*):全体集計より除外

病院名	許可病床数*	平成26年7月から9月			平成26年10月から12月			平成27年1月から3月		
		指標値	分母	分子	*指標値	分母	分子	*指標値	分母	分子
市立札幌病院	病床600以上	55.9%	4922	2753	64.6%	4011	2592			
市立旭川病院	病床500以上	31.7%	3959	1254	29.9%	4178	1249	29.6%	4085	1210
市立釧路総合病院	病床600以上	30.0%	4545	1363	35.0%	4030	1410	33.1%	3715	1229
砂川市立病院	病床400以上	16.0%	5335	851	23.1%	4405	1019	27.1%	4161	1129
市立函館病院	病床600以上	43.1%	2852	1229	46.1%	2488	1147	45.4%	2381	1081
市立室蘭総合病院	病床500以上		2586			2361			2476	
黒石市国民健康保険黒石病院	病床200以上			451			418			414
つがる西北五広域連合つがる総合病院	病床400以上	19.3%	6670	1286	23.2%	5942	1379	32.1%	5321	1710
十和田市立中央病院	病床300以上	45.7%	3044	1390	92.6%	1529	1416	69.9%	1737	1214
八戸市立市民病院	病床600以上	73.7%	3035	2237	84.0%	2771	2328	80.2%	2715	2178
岩手県立中央病院	病床600以上	91.2%	3661	3340	92.3%	3501	3231	89.6%	2874	2575
みやぎ県南中核病院	病床300以上	79.0%	3498	2765	75.4%	3608	2720	80.8%	3178	2568
市立秋田総合病院	病床400以上	55.9%	2053	1147				26.4%	3807	1005
山形県立中央病院	病床600以上	54.7%	5957	3259	61.2%	5310	3249	60.0%	4784	2871
山形市立病院済生館	病床500以上	70.8%	4119	2917	81.6%	3554	2899	75.5%	3346	2525
県西総合病院	病床200以上									
新小山市立市民病院	病床300以上	0.3%	2091	6		1710		127.9%	1906	2437
さいたま市立病院	病床500以上	48.2%	5056	2437	50.8%	4577	2323	52.7%	4410	2325
春日部市立病院	病床300以上	26.1%	6254	1630	33.3%	5756	1915	29.2%	5538	1617
千葉県こども病院	病床200以上	89.3%	1296	1157	98.4%	1091	1074	96.4%	1162	1120
総合病院国保旭中央病院	病床600以上				* 0.0%	12505	0			
東京都健康長寿医療センター	病床500以上									
稲城市立病院	病床200以上	* 28.7%	6853	1967			1059	11.4%	6191	708
青梅市立総合病院	病床500以上	40.3%	6092	2457	40.2%	5669	2278	39.5%	5299	2092
町田市民病院	病床400以上	61.0%	5770	3519	65.9%	5606	3693	67.6%	5335	3605
公立昭和病院	病床500以上	61.2%	5909	3619	65.7%	5416	3558	67.4%	4769	3212
川崎市立多摩病院	病床300以上	41.0%	8928	3661	43.0%	8227	3538	66.6%	5288	3520
茅ヶ崎市立病院	病床400以上	64.6%	5679	3668	78.7%	4719	3716	61.0%	1712	1045
平塚市民病院	病床400以上	53.1%	3754	1992	57.8%	3326	1921	56.3%	3345	1882
静岡市立静岡病院	病床500以上	63.6%	5428	3453	67.4%	5065	3414	66.3%	5170	3428
伊東市民病院	病床200以上	27.7%	3383	936	22.1%	3167	700	43.9%	2897	1272
磐田市立総合病院	病床500以上		4943							
市立島田市民病院	病床500以上	27.8%	7809	2170	27.5%	8221	2263	29.6%	7555	2234
藤枝市立総合病院	病床500以上	58.1%	4853	2819	61.3%	4518	2769	63.8%	4170	2660
新潟県立十日町病院	病床200以上									
新潟市民病院	病床600以上	67.2%	4924	3311	71.9%	4352	3130	67.9%	4272	2901
富山県立中央病院	病床600以上	84.2%	5001	4210	71.0%	5905	4192	74.3%	4931	3662
富山市立富山市民病院	病床500以上	49.4%	3308	1634	57.5%	2680	1541	55.9%	2743	1534
かみいち総合病院	病床200以上	13.0%	2760	359	12.5%	2544	317	4.4%	2873	125
石川県立中央病院	病床600以上	63.1%	4078	2572	59.9%	3869	2317	58.3%	3877	2260
公立羽咋病院	病床200未満									
公立松任石川中央病院	病床300以上	62.0%	2935	1820	59.6%	2856	1701			
長野県立須坂病院	病床300以上									
飯田市立病院	病床400以上	40.5%	4902	1985	44.3%	4076	1806	47.0%	3854	1813
長野市民病院	病床400以上	70.4%	3799	2676	74.8%	3379	2528	74.0%	3479	2576
国保依田窪病院	病床200未満	15.0%	1696	255	15.7%	1571	247	16.8%	1532	257
岐阜県総合医療センター	病床500以上	61.6%	6650	4098	65.9%	5939	3912	64.2%	6012	3862
岐阜市民病院	病床600以上	51.7%	5022	2597	55.1%	4816	2654	59.2%	4407	2608
市立恵那病院	病床200未満		547		19.9%	2214	441	16.3%	2570	420
愛知県がんセンター愛知病院	病床200以上							*		
愛知県がんセンター中央病院	病床500以上	94.3%	1523	1436	94.3%	1503	1417	* 0.0%		0
一宮市立市民病院	病床500以上	57.9%	5606	3245		4819		* 60.6%	4649	2816
岡崎市民病院	病床600以上	59.1%	6265	3704	59.4%	5520	3279	59.0%	5616	3316
春日井市民病院	病床500以上	56.5%	9006	5084	56.0%	9257	5185	53.0%	9337	4947
小牧市民病院	病床500以上									
豊橋市民病院	病床600以上	61.1%	7257	4437	66.3%	6096	4044	64.0%	6434	4116
公立陶生病院	病床600以上	58.6%	5669	3321	58.9%	5300	3122	55.4%	4892	2711
松阪市民病院	病床300以上	71.5%	2402	1717	84.0%	2151	1806	72.9%	2056	1499
近江八幡市立総合医療センター	病床400以上	49.1%	3022	1484	146.1%	1502	2195	* 315.6%	1623	5122
市立長浜病院	病床600以上					4785		2.0%	4492	89
彦根市立病院	病床400以上	25.1%	7225	1815	27.6%	6474	1786	23.4%	7024	1641
京都市立病院	病床500以上	38.3%	5544	2126	44.3%	5240	2322	44.2%	5204	2300
大阪府立急性期・総合医療センター	病床600以上	95.3%	4902	4672	93.9%	5013	4707	85.3%	5261	4487
大阪市立総合医療センター	病床600以上	74.5%	6589	4908	77.1%	5958	4591	72.7%	5991	4353
市立ひらかた病院	病床300以上	38.9%	5230	2032	47.8%	5301	2536	42.0%	5581	2345
箕面市立病院	病床300以上	54.1%	4505	2438	57.0%	4134	2355	57.9%	4103	2376
八尾市立病院	病床300以上	50.8%	5962	3030	51.8%	5454	2823	51.1%	5799	2965
神戸市立医療センター中央市民病院	病床600以上	52.1%	7222	3761	56.8%	6731	3824	56.1%	6974	3909
赤穂市民病院	病床300以上	56.8%	1563	888	69.0%	1249	862	61.9%	1307	809
市立芦屋病院	病床200未満	60.3%	2037	1228	62.3%	1829	1140	60.4%	2054	1240
三田市民病院	病床300以上	51.8%	3148	1630	58.0%	2559	1483	56.8%	2740	1556
奈良県西和医療センター	病床300以上	50.4%	2392	1206	64.1%	1988	1274	46.5%	2835	1317
大和高田市立病院	病床300以上	21.1%	5797	1226	21.2%	5093	1081	20.7%	5515	1142
鳥取県立中央病院	病床400以上	64.0%	2938	1879	64.9%	2768	1796	63.4%	2789	1769
島根県立中央病院	病床600以上	65.0%	3848	2525	51.9%	4327	2246	51.3%	4203	2157

病院名	許可病床数*	指標値	分母	分子	*指標値	分母	分子	*指標値	分母	分子
隠岐広域連立立隠岐病院	病床200未満						126	*		164
隠岐広域連立立隠岐島前病院	病床200未満	9.7%	805	78	11.8%	550	65	10.6%	631	67
井原市立井原市民病院	病床200未満	30.5%	1422	434	35.7%	1416	506	37.3%	1581	589
岡山市立市民病院	病床400以上	42.0%	2016	847	46.8%	1839	860	43.3%	1916	830
県立広島病院	病床600以上	71.9%	4719	3393	72.3%	4414	3191	73.8%	4240	3129
広島市立広島市民病院	病床600以上	51.2%	7223	3699	53.6%	6513	3488	100.0%	6599	6599
尾道市立市民病院	病床300以上				47.2%	2361	1114	52.3%	2229	1165
福山市民病院	病床500以上	57.2%	4639	2653	57.8%	4312	2491	57.8%	4227	2442
市立三次中央病院	病床300以上	55.5%	3096	1718	61.5%	2583	1588	57.0%	2730	1557
山口県立総合医療センター	病床500以上	56.2%	3005	1690	60.9%	2710	1650	57.8%	2656	1534
徳島県立三好病院	病床200以上	46.8%	1443	676						
香川県立中央病院	病床500以上	57.6%	5398	3111	61.1%	5105	3117	66.1%	4660	3078
高松市民病院	病床400以上	40.4%	1605	648	54.8%	1217	667	55.5%	1127	625
三豊総合病院	病床400以上	46.4%	4985	2313	51.3%	4180	2145	51.3%	4072	2088
福岡市民病院	病床200以上	84.3%	1422	1199	87.5%	1411	1234	82.4%	1341	1105
福岡市立こども病院	病床200未満	93.2%	1535	1430						
	病床200以上				89.9%	982	883	115.7%	1166	1349
大牟田市立病院	病床300以上	61.8%	2759	1706	62.8%	2467	1550	62.0%	2521	1564
筑後市立病院	病床200以上									
佐賀県医療センター好生館	病床400以上	80.7%	4180	3372	81.0%	4014	3252	78.3%	3991	3123
荒尾市民病院	病床200以上	47.0%	1969	925	70.9%	1140	808	82.1%	885	727
大分県立病院	病床500以上						3004	99.2%	3836	3804
豊後大野市民病院	病床200未満	12.7%	3549	449	13.8%	2676	369	14.6%	2787	406
宮崎県立宮崎病院	病床600以上	48.3%	5964	2880	48.7%	5634	2745	50.4%	5702	2872
沖縄県立中部病院	病床500以上	53.0%	3820	2024	58.6%	3436	2015	63.9%	3216	2054

一般06 逆紹介率【地域支援病院】

ことば	地域医療支援病院とは法律(医療法)で定められた、紹介患者さんや救急医療などを担う病院です。																													
指標の説明	救急、時間外初診などを除いた、初診患者を分母としており、医療機関の地域での役割分担(地域のかかりつけ医などへの支援)に配慮した指標です。 今回は、この機能を評価するため、地域医療支援病院以外の病院でもこの指標を計算、表示しています。 より高い値を目指しています。																													
計算について	分母 分子 参考としたガイドライン等 データ除外 補正などの計算方法 データ基準日	地域医療支援病院計算式による(最下段を参照) 逆紹介患者数 なし なし なし 平成27年5月12日																												
データのまとめ	調査期間 データ登録病院数 分母合計 75パーセンタイル 中央値 25パーセンタイル 平均値	<table border="1"> <thead> <tr> <th>調査期間</th> <th>平成26年7月から9月</th> <th>平成26年10月から12月</th> <th>平成27年1月から3月</th> </tr> </thead> <tbody> <tr> <td>データ登録病院数</td> <td>77</td> <td>80</td> <td>81</td> </tr> <tr> <td>分母合計</td> <td>357039</td> <td>322968</td> <td>318469</td> </tr> <tr> <td>75パーセンタイル</td> <td>87.7%</td> <td>91.7%</td> <td>92.4%</td> </tr> <tr> <td>中央値</td> <td>66.5%</td> <td>73.8%</td> <td>76.4%</td> </tr> <tr> <td>25パーセンタイル</td> <td>46.3%</td> <td>46.7%</td> <td>50.6%</td> </tr> <tr> <td>平均値</td> <td>66.7%</td> <td>72.0%</td> <td>75.2%</td> </tr> </tbody> </table>	調査期間	平成26年7月から9月	平成26年10月から12月	平成27年1月から3月	データ登録病院数	77	80	81	分母合計	357039	322968	318469	75パーセンタイル	87.7%	91.7%	92.4%	中央値	66.5%	73.8%	76.4%	25パーセンタイル	46.3%	46.7%	50.6%	平均値	66.7%	72.0%	75.2%
調査期間	平成26年7月から9月	平成26年10月から12月	平成27年1月から3月																											
データ登録病院数	77	80	81																											
分母合計	357039	322968	318469																											
75パーセンタイル	87.7%	91.7%	92.4%																											
中央値	66.5%	73.8%	76.4%																											
25パーセンタイル	46.3%	46.7%	50.6%																											
平均値	66.7%	72.0%	75.2%																											

【時系列】

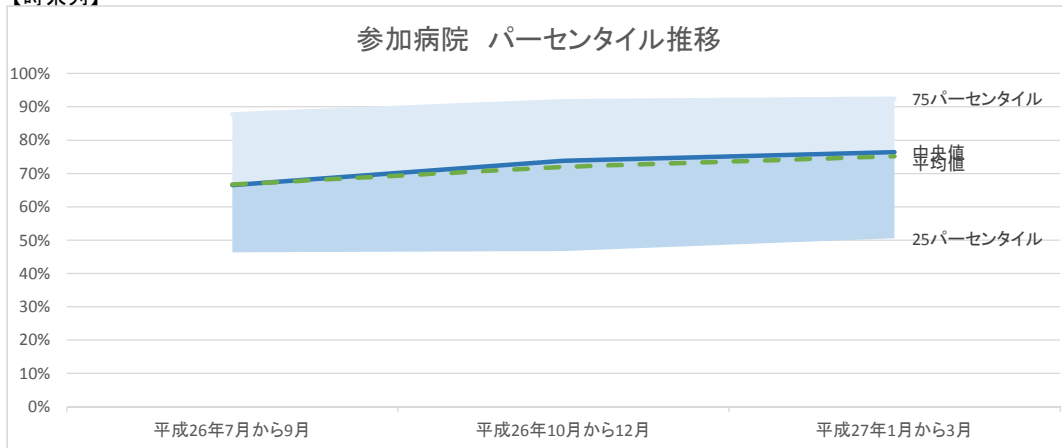

【直近データ分布】

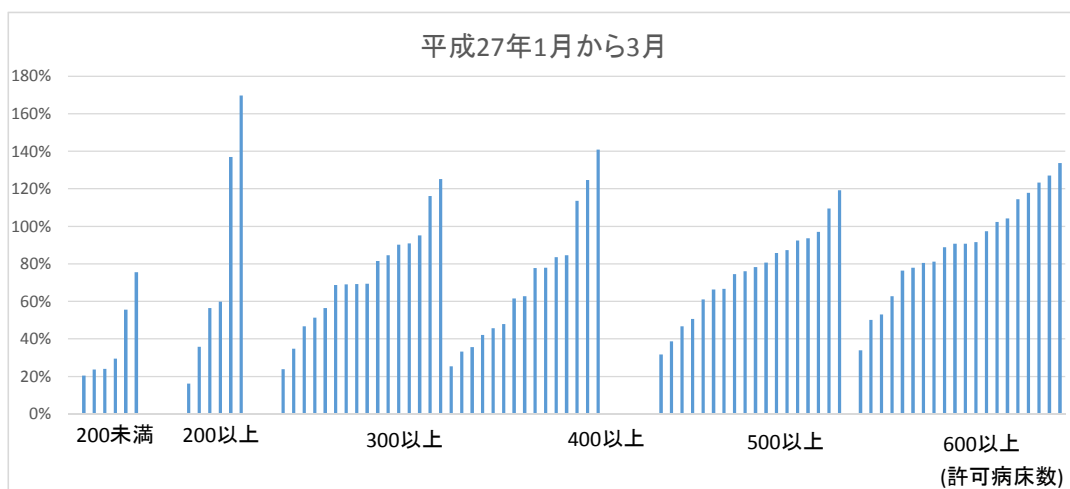

逆紹介率【地域支援病院】

逆紹介率(地域医療支援病院)

分子

逆紹介患者数

項目50

分母

- ①初診患者数
 ②初診救急搬送患者: 地方公共団体又は医療機関に所属する救急自動車により搬入された患者
 ③初診休日夜間救急患者数(②救急搬送患者と重複を除く)
 ・休日とは日曜日、国民の祝日に関する法律第3条に規定する休日、一月二日、三日、並びに一月二十九日、三十日及び三十一日とする
 ・夜間とは、午後六時から翌日の午前八時まで(土曜日の場合は正午以降)とする。
 ④自覚症状がなく健診目的で受診したが疾患が発見され治療を開始した患者(初診に限る)

分母は、① - ② - ③ - ④

項目38

項目47

項目48

項目48

指標の定義 Version1.4

11

データ表

(空白): 該当な逆紹介率【地域支援病院】
 病院により背景が異なるため、病院間の比較には適しません。

病院名	許可病床数*	平成26年7月から9月			平成26年10月から12月			平成27年1月から3月		
		指標値	分母	分子	* 指標値	分母	分子	* 指標値	分母	分子
市立札幌病院	病床600以上	99.6%	4922	4902	117.9%	4011	4729			
市立旭川病院	病床500以上	37.0%	3959	1464	33.8%	4178	1414	31.7%	4085	1294
市立釧路総合病院	病床600以上	25.6%	4545	1163	28.1%	4030	1133	50.1%	3715	1861
砂川市立病院	病床400以上	25.5%	5335	1362	30.7%	4405	1354	33.2%	4161	1382
市立函館病院	病床600以上	61.7%	2852	1759	72.6%	2488	1807	81.2%	2381	1933
市立室蘭総合病院	病床500以上	46.5%	2586	1203		2361			2476	
黒石市国民健康保険黒石病院	病床200以上			531			294			802
つがる西北五広域連合つがる総合病院	病床400以上	22.0%	6670	1470	24.5%	5942	1453	25.4%	5321	1352
十和田市立中央病院	病床300以上		3044		83.9%	1529	1283	69.1%	1737	1201
八戸市立市民病院	病床600以上	97.7%	3035	2964	114.7%	2771	3178	114.4%	2715	3105
岩手県立中央病院	病床600以上	91.0%	3661	3332	86.9%	3501	3042	123.3%	2874	3543
みやぎ県南中核病院	病床300以上	62.5%	3498	2187	62.6%	3608	2257	84.6%	3178	2689
市立秋田総合病院	病床400以上*	0.0%	2053	0				77.9%	3807	2967
山形県立中央病院	病床600以上	53.0%	5957	3158	63.3%	5310	3360	80.4%	4784	3847
山形市立病院済生館	病床500以上	64.5%	4119	2658	78.4%	3554	2787	78.2%	3346	2618
県西総合病院	病床200以上									
新小山市立市民病院	病床300以上	99.6%	2091	2083	139.6%	1710	2388	125.1%	1906	2385
さいたま市立病院	病床500以上	43.4%	5056	2192	42.3%	4577	1936	46.7%	4410	2058
春日部市立病院	病床300以上		6254		31.4%	5756	1810	34.7%	5538	1922
千葉県こども病院	病床200以上	49.7%	1296	644	47.8%	1091	522	56.5%	1162	656
総合病院国保旭中央病院	病床600以上				* 0.0%	12505	0			
東京都健康長寿医療センター	病床500以上						1974			
稲城市立病院	病床200以上		6853						6191	
青梅市立総合病院	病床500以上	42.9%	6092	2614	47.4%	5669	2685	50.6%	5299	2682
町田市民病院	病床400以上	41.8%	5770	2409	45.3%	5606	2538	45.7%	5335	2438
公立昭和病院	病床500以上	97.7%	5909	5771	103.1%	5416	5583	119.2%	4769	5686
川崎市立多摩病院	病床300以上	31.5%	8928	2810	32.2%	8227	2653	46.8%	5288	2474
茅ヶ崎市立病院	病床400以上	52.6%	5679	2986	48.7%	4719	2300	61.6%	1712	1055
平塚市民病院	病床400以上	55.8%	3754	2095	68.7%	3326	2286	83.6%	3345	2795
静岡市立静岡病院	病床500以上	78.0%	5428	4235	86.9%	5065	4402	85.7%	5170	4431
伊東市民病院	病床200以上	13.3%	3383	450	29.1%	3167	921	35.8%	2897	1036
磐田市立総合病院	病床500以上	73.6%	4943	3637			3593			3863
市立島田市民病院	病床500以上	33.9%	7809	2646	33.4%	8221	2744	38.7%	7555	2925
藤枝市立総合病院	病床500以上	79.9%	4853	3878	91.2%	4518	4119	97.0%	4170	4045
新潟県立十日町病院	病床200以上									
新潟市民病院	病床600以上	67.2%	4924	3309	77.1%	4352	3357	76.4%	4272	3264
富山県立中央病院	病床600以上	90.1%	5001	4506	81.6%	5905	4817	91.6%	4931	4518
富山市立富山市民病院	病床500以上	68.7%	3308	2274	87.6%	2680	2347	80.7%	2743	2214
かみいち総合病院	病床200以上	15.9%	2760	440	18.1%	2544	460	16.3%	2873	467
石川県立中央病院	病床600以上	92.9%	4078	3789	94.7%	3869	3665	90.8%	3877	3520
公立羽咋病院	病床200未満									
公立松任石川中央病院	病床300以上	81.6%	2935	2394	79.5%	2856	2271			
長野県立須坂病院	病床300以上									
飯田市立病院	病床400以上	41.0%	4902	2009	47.1%	4076	1920	48.0%	3854	1848
長野市民病院	病床400以上	64.6%	3799	2454	66.0%	3379	2231	62.7%	3479	2182
国保依田窪病院	病床200未満	12.3%	1696	209	18.3%	1571	287	24.0%	1532	368
岐阜県総合医療センター	病床500以上	73.1%	6650	4859	91.2%	5939	5415	87.4%	6012	5253
岐阜市民病院	病床600以上	104.7%	5022	5258	119.9%	4816	5772	133.7%	4407	5892
市立恵那病院	病床200未満			687	27.8%	2214	616	23.7%	2570	610
愛知県がんセンター愛知病院	病床200以上							*		
愛知県がんセンター中央病院	病床500以上*	0.0%	1523	0		1503		* 0.0%		0
一宮市立市民病院	病床500以上	61.8%	5606	3467	75.4%	4819	3632	74.5%	4649	3462
岡崎市民病院	病床600以上	59.4%	6265	3724	67.3%	5520	3717	62.8%	5616	3526
春日井市民病院	病床500以上	60.2%	9006	5424	68.9%	9257	6378	66.3%	9337	6194
小牧市民病院	病床500以上									
豊橋市民病院	病床600以上	73.9%	7257	5364	86.9%	6096	5296	88.8%	6434	5714
公立陶生病院	病床600以上	86.9%	5669	4929	93.6%	5300	4960	102.3%	4892	5006
松阪市民病院	病床300以上	47.2%	2402	1133	55.3%	2151	1189	51.3%	2056	1055
近江八幡市立総合医療センター	病床400以上	15.4%	3022	465	44.8%	1502	673	42.0%	1623	682
市立長浜病院	病床600以上				48.8%	4785	2336	53.0%	4492	2379
彦根市立病院	病床400以上	40.3%	7225	2911	43.9%	6474	2839	35.7%	7024	2506
京都市立病院	病床500以上	88.3%	5544	4897	90.7%	5240	4751	92.4%	5204	4809
大阪府立急性期・総合医療センター	病床600以上	107.1%	4902	5252	34.9%	5013	1748	97.4%	5261	5126
大阪市立総合医療センター	病床600以上	120.4%	6589	7933	129.0%	5958	7686	127.0%	5991	7608
市立ひらかた病院	病床300以上	46.3%	5230	2424	47.8%	5301	2536	56.4%	5581	3145
箕面市立病院	病床300以上	84.6%	4505	3813	93.3%	4134	3855	95.1%	4103	3904
八尾市立病院	病床300以上	66.5%	5962	3966	74.7%	5454	4074	69.0%	5799	4003
神戸市立医療センター中央市民病院	病床600以上	105.6%	7222	7627	112.5%	6731	7573	117.9%	6974	8222
赤穂市民病院	病床300以上	87.7%	1563	1371	120.4%	1249	1504	116.1%	1307	1518
市立芦屋病院	病床200未満	52.8%	2037	1075	88.1%	1829	1612	75.6%	2054	1553
三田市民病院	病床300以上	80.3%	3148	2528	94.0%	2559	2406	81.5%	2740	2234
奈良県西和医療センター	病床300以上	139.7%	2392	3342	139.3%	1988	2769	68.7%	2835	1947
大和高田市立病院	病床300以上	21.4%	5797	1239	22.6%	5093	1149	23.8%	5515	1313
鳥取県立中央病院	病床400以上	114.5%	2938	3363	120.7%	2768	3341	124.6%	2789	3475
島根県立中央病院	病床600以上	97.1%	3848	3735	79.1%	4327	3423	78.0%	4203	3277

病院名	許可病床数*	指標値	分母	分子	* 指標値	分母	分子	* 指標値	分母	分子
隠岐広域連立立隠岐病院	病床200未満									
隠岐広域連立立隠岐島前病院	病床200未満		805			550		29.5%	631	186
井原市立井原市民病院	病床200未満	47.2%	1422	671	45.5%	1416	644	55.7%	1581	880
岡山市立市民病院	病床400以上	102.2%	2016	2060	106.7%	1839	1963	140.8%	1916	2698
県立広島病院	病床600以上	88.7%	4719	4184	99.8%	4414	4404	104.2%	4240	4420
広島市立広島市民病院	病床600以上	83.6%	7223	6038	91.5%	6513	5958	90.8%	6599	5991
尾道市立市民病院	病床300以上				66.5%	2361	1569	69.4%	2229	1548
福山市民病院	病床500以上	94.2%	4639	4370	104.9%	4312	4522	109.5%	4227	4627
市立三次中央病院	病床300以上	81.1%	3096	2512	92.4%	2583	2386	90.1%	2730	2461
山口県立総合医療センター	病床500以上	84.4%	3005	2535	88.9%	2710	2409	93.7%	2656	2488
徳島県立三好病院	病床200以上	84.9%	1443	1225						
香川県立中央病院	病床500以上	65.1%	5398	3512	70.2%	5105	3586	76.0%	4660	3542
高松市民病院	病床400以上		1605		72.9%	1217	887	84.6%	1127	954
三豊総合病院	病床400以上	71.0%	4985	3540	77.5%	4180	3239	77.8%	4072	3166
福岡市民病院	病床200以上	128.1%	1422	1821	132.3%	1411	1867	137.0%	1341	1837
福岡市立こども病院	病床200未満	58.8%	1535	902						
	病床200以上				68.6%	982	674	59.9%	1166	698
大牟田市立病院	病床300以上	78.5%	2759	2167	82.0%	2467	2024	91.0%	2521	2293
筑後市立病院	病床200以上									1551
佐賀県医療センター好生館	病床400以上	60.9%	4180	2547	63.5%	4014	2547	113.7%	3991	4536
荒尾市民病院	病床200以上	67.1%	1969	1321	117.5%	1140	1339	169.7%	885	1502
大分県立病院	病床500以上			2597			2395	66.7%	3836	2560
豊後大野市民病院	病床200未満	11.3%	3549	402	13.9%	2676	373	20.5%	2787	570
宮崎県立宮崎病院	病床600以上	34.9%	5964	2079	35.1%	5634	1980	34.0%	5702	1937
沖縄県立中部病院	病床500以上	42.4%	3820	1621	47.2%	3436	1621	61.0%	3216	1961

一般07 新入院患者紹介率

ことば 期間中、新規に入院となった患者さんのうち、かかりつけ医等から受診した患者さんがどれだけの割合であったかを示しています。

指標の説明 かかりつけ医との役割分担で自治体病院が担う機能の一つが入院診療です。かかりつけ医で対応困難な検査や治療を必要とする患者さんを自治体病院が紹介をうけて入院となります。割合が高いほどかかりつけ医等からの紹介を受けていることになります。もともと入院患者数が多い場合や、地域にかかりつけ医が少ない場合（島嶼部や過疎地域など）では数値が低くなる場合があります。より高い値を目指しています。

計算について	分母	新入院患者数
	分子	新入院患者中の紹介患者数
	参考としたガイドライン等	なし
	データ除外	なし
	補正などの計算方法	なし
	データ基準日	平成27年5月12日

データのまとめ	調査期間	平成26年7月から9月	平成26年10月から12月	平成27年1月から3月
	データ登録病院数	89	89	89
	分母合計	236061	232117	232719
	75パーセンタイル	42.5%	43.0%	42.9%
	中央値	35.4%	34.0%	32.5%
	25パーセンタイル	22.1%	24.6%	21.8%
	平均値	33.3%	34.4%	32.3%

【時系列】

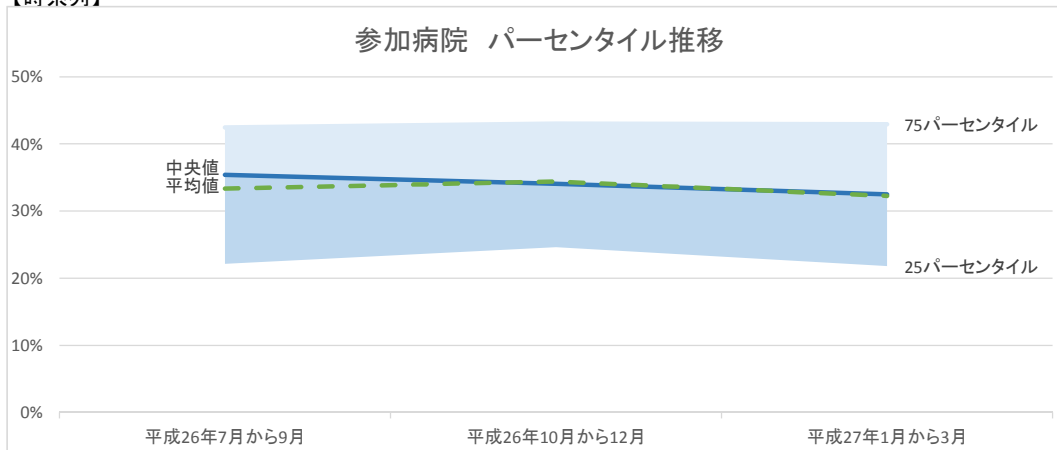

【直近データ分布】

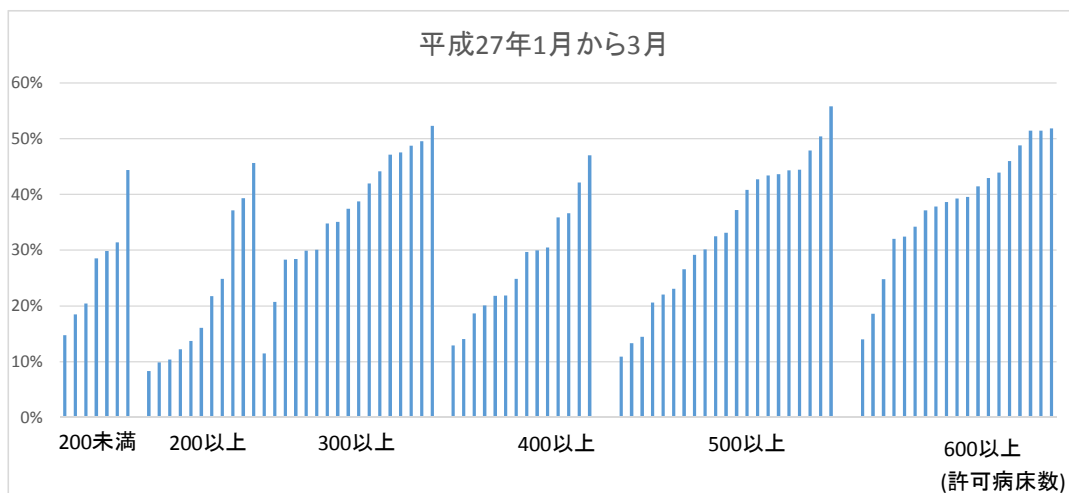

データ表

(空白):該当なし、有効な登録数値なし、結果数値表示対象外
病院により背景が異なるため、病院間の比較には適しません。

(*):全体集計より除外

病院名	許可病床数*	平成26年7月から9月			平成26年10月から12月			平成27年1月から3月		
		指標値	分母	分子	* 指標値	分母	分子	* 指標値	分母	分子
市立札幌病院	病床600以上	34.1%	3979	1355	44.1%	3976	1755			
市立旭川病院	病床500以上	36.6%	1641	601	34.0%	1610	548	32.5%	1728	561
市立釧路総合病院	病床600以上	34.5%	3057	1055	27.8%	2948	821	32.5%	2983	968
砂川市立病院	病床400以上	21.5%	2114	455	22.2%	2193	486	24.9%	2224	553
市立函館病院	病床600以上	17.3%	2876	498	18.1%	2849	515	18.6%	2751	511
市立室蘭総合病院	病床500以上	14.4%	1835	264	14.6%	1803	263	13.3%	1903	253
黒石市国民健康保険黒石病院	病床200以上	18.2%	995	181	9.1%	997	91	12.2%	940	115
つがる西北五広域連合つがる総合病院	病床400以上	22.1%	1881	416	20.2%	1941	392	21.8%	1932	421
十和田市立中央病院	病床300以上	14.0%	1724	241	17.5%	1724	302	11.5%	1679	193
八戸市立市民病院	病床600以上	37.6%	3606	1355	36.7%	3498	1285	37.2%	3396	1262
岩手県立中央病院	病床600以上	52.9%	4221	2235	58.4%	4426	2583	51.4%	4301	2211
みやぎ県南中核病院	病床300以上	49.4%	1730	854	50.0%	1721	861	48.7%	1696	826
市立秋田総合病院	病床400以上	37.9%	2001	758				36.6%	1978	724
山形県立中央病院	病床600以上	42.6%	3598	1534	47.4%	3644	1729	51.8%	3732	1935
山形市立病院済生館	病床500以上	46.6%	2987	1393	49.6%	3088	1532	44.3%	2824	1252
県西総合病院	病床200以上	36.1%	643	232	39.3%	600	236	45.6%	504	230
新小山市市民病院	病床300以上	48.2%	1392	671	36.8%	1491	548	47.5%	1520	722
さいたま市立病院	病床500以上	43.9%	3363	1475	60.3%	3209	1936	42.7%	3395	1449
春日部市立病院	病床300以上	29.9%	1600	479	23.6%	1491	352	34.8%	1533	533
千葉県こども病院	病床200以上	35.1%	1072	376	40.9%	1014	415	37.1%	1042	387
総合病院国保旭中央病院	病床600以上	35.4%	4796	1697	42.2%	4817	2032	37.9%	4726	1789
東京都健康長寿医療センター	病床500以上	17.5%	2793	489	16.1%	2883	464	14.5%	3102	449
稲城市立病院	病床200以上		1812			1782			1782	
青梅市立総合病院	病床500以上	31.2%	2961	923	30.3%	2960	896	23.1%	2974	686
町田市民病院	病床400以上	27.6%	2673	738	27.3%	2469	674	21.9%	2586	566
公立昭和三井病院	病床500以上	42.7%	3320	1418	37.5%	3337	1253	37.2%	3350	1246
川崎市立多摩病院	病床300以上	49.0%	2358	1155	69.1%	2275	1573	49.5%	2282	1130
茅ヶ崎市立病院	病床400以上	39.5%	2505	989	42.4%	2579	1094	14.1%	2544	358
平塚市民病院	病床400以上	21.3%	2305	490	20.7%	2415	499	18.7%	2363	441
静岡市立静岡病院	病床500以上	45.7%	3109	1422	45.1%	3038	1370	43.6%	3104	1354
伊東市民病院	病床200以上	8.3%	1065	88	10.9%	1074	117	9.9%	1064	105
磐田市立総合病院	病床500以上		2810			2862			2858	
市立島田市民病院	病床500以上	25.2%	2364	596	27.6%	2463	679	10.9%	2575	281
藤枝市立総合病院	病床500以上	41.3%	3101	1281	42.1%	3088	1299	33.1%	3122	1034
新潟県立十日町病院	病床200以上	10.3%	1074	111	16.0%	1021	163	16.1%	952	153
新潟市民病院	病床600以上	45.7%	4116	1880	43.4%	3951	1715	46.0%	3979	1830
富山県立中央病院	病床600以上		4233			4274			4429	
富山市立富山市民病院	病床500以上	48.3%	2499	1207	44.7%	2420	1082	44.4%	2441	1084
かみいち総合病院	病床200以上	21.7%	549	119	28.8%	518	149	10.4%	491	51
石川県立中央病院	病床600以上	50.7%	3589	1821	44.4%	3579	1589	43.9%	3459	1519
公立羽咋病院	病床200未満		584							
公立松任石川中央病院	病床300以上	13.7%	1523	209		1568				
長野県立須坂病院	病床300以上	39.1%	1156	452	27.8%	1236	344	28.3%	1262	357
飯田市立病院	病床400以上	30.7%	2525	774	26.0%	2611	679	30.5%	2586	788
長野市民病院	病床400以上	39.7%	2523	1002	40.3%	2541	1024	42.1%	2543	1071
国保依田窪病院	病床200未満	20.5%	493	101	23.7%	552	131	28.5%	445	127
岐阜県総合医療センター	病床500以上	44.6%	3751	1672	43.0%	3588	1544	43.4%	3779	1639
岐阜市民病院	病床600以上	32.6%	3217	1050	33.4%	3372	1127	32.0%	3411	1093
市立恵那病院	病床200未満	19.9%	614	122	20.4%	636	130	20.4%	588	120
愛知県がんセンター愛知病院	病床200以上							8.3%	1060	88
愛知県がんセンター中央病院	病床500以上	10.1%	2357	237	10.2%	2216	226	20.6%	2392	493
一宮市立市民病院	病床500以上	34.0%	3728	1266	28.5%	3541	1008	22.1%	3518	776
岡崎市民病院	病床600以上	42.3%	3979	1684	42.5%	3994	1697	41.5%	3897	1616
春日井市民病院	病床500以上	40.8%	3457	1411	24.6%	3365	829	47.8%	3580	1713
小牧市民病院	病床500以上	39.7%	3527	1399	29.2%	3482	1016	29.2%	3690	1077
豊橋市民病院	病床600以上	39.5%	4700	1855	38.5%	4672	1799	34.2%	4926	1685
公立陶生病院	病床600以上	37.8%	3821	1443	33.1%	3929	1299	39.2%	3922	1539
松阪市民病院	病床300以上	46.1%	1631	752	49.1%	1616	794	47.2%	1650	778
近江八幡市立総合医療センター	病床400以上		2595			2578			2625	
市立長浜病院	病床600以上		2393		49.4%	2340	1156		2392	
彦根市立病院	病床400以上	24.3%	1787	435	21.4%	1849	396	20.1%	1866	375
京都市立病院	病床500以上	56.8%	3192	1812	59.0%	3245	1916	55.8%	3373	1882
大阪府立急性期・総合医療センター	病床600以上	44.1%	4803	2119	44.7%	4841	2162	42.9%	4719	2025
大阪市立総合医療センター	病床600以上	40.0%	5735	2295	42.0%	5575	2340	38.6%	5862	2265
市立ひらかた病院	病床300以上	41.2%	1560	642	43.0%	1860	800	42.0%	1870	785
箕面市立病院	病床300以上	47.6%	2147	1023	44.8%	2101	941	44.2%	2115	934
八尾市立病院	病床300以上	38.7%	2619	1013	39.1%	2627	1026	29.9%	2702	808
神戸市立医療センター中央市民病院	病床600以上	24.8%	5297	1312	24.4%	5232	1274	24.8%	5248	1301
赤穂市民病院	病床300以上	25.0%	1771	442	26.9%	1607	432	28.4%	1584	450
市立芦屋病院	病床200未満	18.1%	952	172	27.2%	997	271	29.8%	1026	306
三田市民病院	病床300以上	40.0%	1807	723	41.1%	1846	759	37.4%	1697	635
奈良県西和医療センター	病床300以上	9.8%	1553	152	12.9%	1581	204	20.7%	1549	321
大和高田市立病院	病床300以上	36.9%	1505	555	36.7%	1579	579	35.0%	1558	546
鳥取県立中央病院	病床400以上	25.9%	2250	582	36.3%	2314	841	35.9%	2323	833
島根県立中央病院	病床600以上	42.5%	3271	1389	41.6%	3263	1357	39.6%	3264	1291
隠岐広域連合立隠岐病院	病床200未満	10.4%	541	56	16.0%	499	80	14.8%	515	76

病院名	許可病床数*	指標値	分母	分子	* 指標値	分母	分子	* 指標値	分母	分子
隠岐広域連合立隠岐島前病院	病床200未満	29.0%	214	62	34.0%	144	49	18.5%	130	24
井原市立井原市民病院	病床200未満	36.3%	474	172	42.6%	430	183	44.3%	469	208
岡山市立市民病院	病床400以上	35.7%	1674	597	32.4%	1644	533	29.7%	1754	521
県立広島病院	病床600以上	47.6%	4017	1911	47.4%	4086	1937	48.8%	4030	1967
広島市立広島市民病院	病床600以上	22.8%	5125	1170	22.8%	5120	1165	14.0%	5264	738
尾道市立市民病院	病床300以上				37.5%	1492	559	38.7%	1572	609
福山市民病院	病床500以上	51.7%	3012	1557	54.3%	3013	1635	50.4%	3197	1611
市立三次中央病院	病床300以上	13.9%	1870	260	29.5%	1719	507	30.1%	1806	543
山口県立総合医療センター	病床500以上	27.6%	2823	778	28.5%	2629	748	26.6%	2699	718
徳島県立三好病院	病床200以上	29.4%	745	219						
香川県立中央病院	病床500以上	33.1%	3384	1121	36.3%	3228	1172	40.8%	3284	1340
高松市民病院	病床400以上	22.0%	1215	267	33.0%	1213	400	29.9%	1169	350
三豊総合病院	病床400以上	18.7%	2545	475	13.5%	2471	334	12.9%	2466	319
福岡市民病院	病床200以上	38.4%	1134	436	46.5%	1152	536	39.3%	1187	467
福岡市立こども病院	病床200未満	73.6%	1225	902						
	病床200以上				24.8%	741	184	21.7%	1201	261
大牟田市立病院	病床300以上	51.6%	1794	926	50.5%	1834	926	52.3%	1823	953
筑後市立病院	病床200以上	21.1%	1125	237	23.4%	1156	271	24.8%	1135	282
佐賀県医療センター好生館	病床400以上		3167		56.6%	3084	1746	47.0%	3210	1509
荒尾市民病院	病床200以上	14.3%	933	133	14.5%	860	125	13.7%	861	118
大分県立病院	病床500以上		2874			2783			2946	
豊後大野市民病院	病床200未満	32.2%	612	197	30.7%	593	182	31.4%	580	182
宮崎県立宮崎病院	病床600以上	48.5%	2596	1260	53.5%	2622	1403	51.4%	2664	1370
沖縄県立中部病院	病床500以上	28.8%	3792	1093	31.8%	3222	1026	30.1%	3491	1052

一般08 在宅復帰率

ことば 退院患者さんのうち、自宅などへの退院の割合です。

指標の説明 治療が一段落し、自宅などへ退院することが多い場合には、率が上昇します。急性期医療を主にになっている病院の場合には、リハビリ等を専門の病院に転院して、より身体機能を安定させてから退院する場合があります。このような場合には率が低くなります。より高い値を目指しています。

計算について	分母	退院患者数
	分子	退院先が自宅等の患者数
	参考としたガイドライン等	なし
	データ除外	なし
	補正などの計算方法	なし
	データ基準日	平成27年5月12日

データのまとめ	調査期間	平成26年7月から9月	平成26年10月から12月	平成27年1月から3月
	データ登録病院数	108	106	107
	分母合計	236571	239982	225636
	75パーセンタイル	90.8%	90.7%	89.9%
	中央値	87.5%	87.7%	86.4%
	25パーセンタイル	83.9%	84.5%	81.6%
	平均値	85.8%	86.1%	83.5%

【時系列】

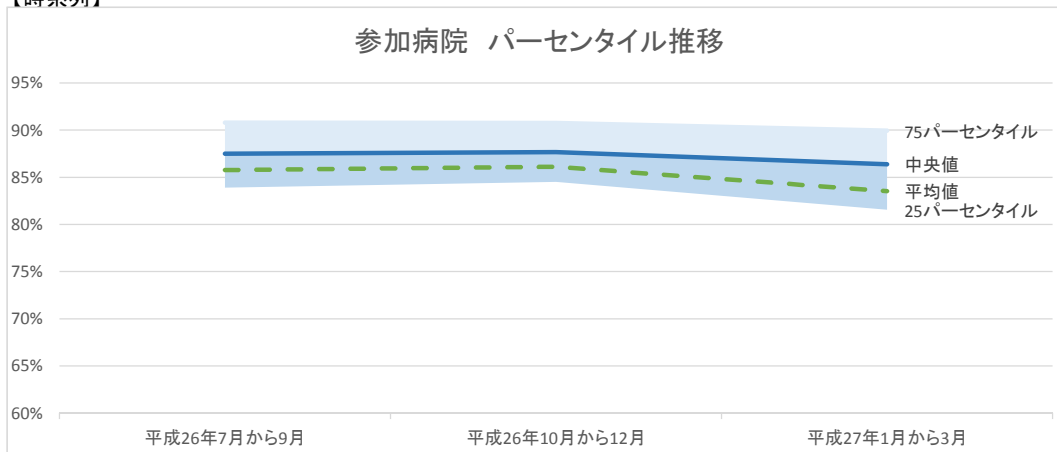

【直近データ分布】

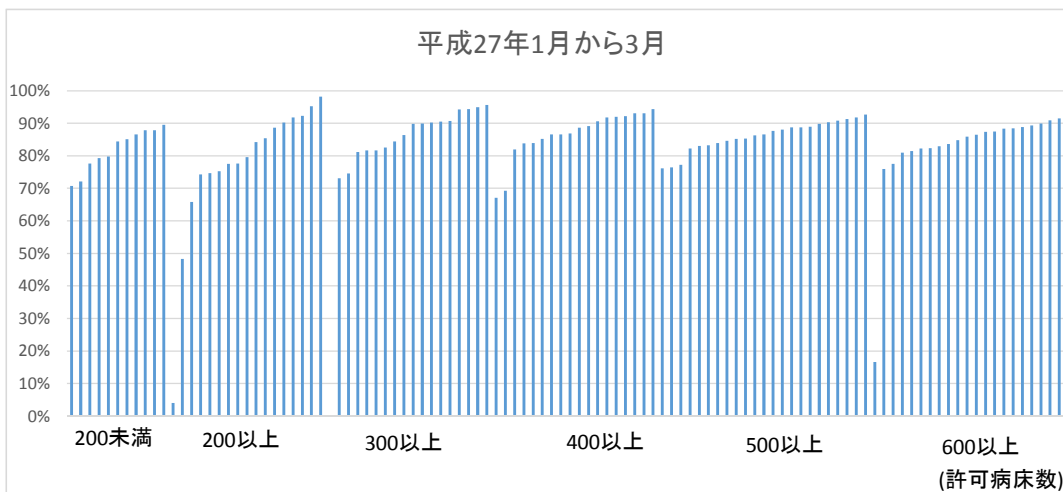

データ表

(空白):該当なし、有効な登録数値なし、結果数値表示対象外
病院により背景が異なるため、病院間の比較には適しません。

(*):全体集計より除外

病院名	許可病床数*	平成26年7月から9月			平成26年10月から12月			平成27年1月から3月		
		指標値	分母	分子	* 指標値	分母	分子	* 指標値	分母	分子
市立札幌病院	病床600以上	92.3%	4007	3700	93.5%	4114	3847			
市立旭川病院	病床500以上	92.3%	1653	1525	90.7%	1701	1543	90.3%	1625	1467
市立釧路総合病院	病床600以上	85.2%	3050	2599	92.9%	3016	2803	89.9%	2902	2610
砂川市立病院	病床400以上	87.0%	2115	1840	86.8%	2267	1968	92.2%	2183	2013
市立函館病院	病床600以上	81.9%	2867	2348	79.8%	3014	2404	77.6%	2664	2066
市立室蘭総合病院	病床500以上	86.5%	1822	1576	86.6%	1865	1615	85.3%	1844	1573
黒石市国民健康保険黒石病院	病床200以上	87.3%	989	863	85.5%	1016	869	75.3%	946	712
つがる西北五広域連合つがる総合病院	病床400以上	92.0%	1885	1734	94.0%	1988	1868	92.0%	1897	1745
十和田市立中央病院	病床300以上	85.5%	1694	1448	81.9%	1798	1472	81.7%	1637	1337
八戸市立市民病院	病床600以上	83.8%	3568	2991	81.8%	3579	2926	81.4%	3342	2722
岩手県立中央病院	病床600以上	83.9%	4195	3520	84.4%	4544	3837	82.4%	4103	3380
岩手県立南光病院	病床300以上	73.0%	122	89	77.0%	113	87	73.1%	119	87
宮城県立精神医療センター	病床200以上	93.1%	159	148	85.9%	142	122	90.3%	154	139
みやぎ県南中核病院	病床300以上	87.0%	1718	1494	84.8%	1767	1499	86.4%	1668	1441
市立秋田総合病院	病床400以上	80.4%	1991	1601				89.2%	1894	1689
山形県立中央病院	病床600以上	87.5%	3611	3159	86.6%	3760	3256	85.9%	3620	3108
山形市立病院済生館	病床500以上	90.1%	2968	2675	89.9%	3143	2824	88.1%	2786	2454
県西総合病院	病床200以上	99.0%	618	612	98.4%	619	609	92.3%	455	420
新小山市立市民病院	病床300以上	90.6%	1408	1276	86.3%	1479	1276	94.3%	1465	1382
さいたま市立病院	病床500以上	84.9%	3350	2845	89.6%	3340	2993	89.8%	3276	2941
春日部市立病院	病床300以上	81.1%	1597	1295	87.4%	1533	1340	94.9%	1482	1407
千葉県こども病院	病床200以上	98.4%	1089	1072	97.7%	1047	1023	98.2%	990	972
千葉県精神科医療センター	病床200未満	73.9%	111	82	73.4%	94	69	70.7%	99	70
総合病院国保旭中央病院	病床600以上	88.3%	4798	4239	93.4%	5010	4677	86.5%	4555	3939
東京都健康長寿医療センター	病床500以上	90.7%	2782	2524	88.3%	2971	2622	88.8%	3025	2685
稲城市立病院	病床200以上	86.6%	1811	1568	* 102.1%	1834	1873	88.7%	1834	1626
青梅市立総合病院	病床500以上	87.3%	2954	2578	85.7%	3062	2623	86.3%	2877	2482
町田市民病院	病床400以上	83.7%	2684	2246	80.7%	2559	2065	81.9%	2494	2043
公立昭和病院	病床500以上	90.9%	3286	2988	89.7%	3434	3080	88.9%	3287	2922
神奈川県立精神医療センター	病床300以上	72.5%	149	108	* 0.0%	222	0			
川崎市立多摩病院	病床300以上	92.3%	2378	2194	92.2%	2401	2213	89.8%	2166	1945
茅ヶ崎市立病院	病床400以上	92.6%	2453	2272	92.1%	2662	2452	91.8%	2475	2272
平塚市民病院	病床400以上	93.0%	2289	2129	89.9%	2466	2218	88.6%	2290	2030
山梨県立病院機構山梨県立北病院	病床200未満	87.8%	196	172	84.7%	190	161	72.1%	172	124
静岡県立こころの医療センター	病床200以上	87.2%	125	109	89.9%	119	107	85.4%	96	82
静岡市立静岡病院	病床500以上	88.4%	3097	2737	87.0%	3141	2733	84.6%	2989	2528
伊東市民病院	病床200以上	82.7%	1046	865	86.4%	1091	943	48.3%	1041	503
磐田市立総合病院	病床500以上		2822		83.2%	2929	2437	83.2%	2771	2306
市立島田市民病院	病床500以上	89.6%	2374	2126	82.8%	2537	2100	85.2%	2478	2111
藤枝市立総合病院	病床500以上	91.1%	3055	2782	93.3%	3238	3020	91.3%	3024	2760
新潟県立十日町病院	病床200以上	86.4%	1062	918	86.2%	1053	908	84.2%	926	780
新潟市民病院	病床600以上	89.9%	4103	3687	85.1%	4121	3509	83.7%	3823	3198
富山県立中央病院	病床600以上	64.2%	4246	2724	78.5%	4431	3477	76.0%	4288	3258
富山市立富山市民病院	病床500以上	79.2%	2472	1958	78.4%	2495	1957	77.2%	2330	1799
かみいち総合病院	病床200以上	87.5%	536	469	83.9%	546	458	77.7%	452	351
石川県立高松病院	病床400以上	80.8%	125	101	61.1%	131	80	69.3%	101	70
石川県立中央病院	病床600以上	89.8%	3623	3255	90.0%	3716	3344	88.5%	3345	2959
公立羽咋病院	病床200未満		584							
公立松任石川中央病院	病床300以上	90.3%	1548	1398		1605				
長野県立こころの医療センター駒ヶ根	病床200未満	89.9%	138	124	92.0%	113	104	87.8%	123	108
長野県立須坂病院	病床300以上	88.1%	1152	1015	88.3%	1254	1107	81.2%	1228	997
飯田市立病院	病床400以上	92.3%	2472	2282	90.8%	2706	2456	90.6%	2502	2267
長野市民病院	病床400以上	86.0%	2496	2147	86.6%	2628	2275	85.2%	2480	2112
国保依田窪病院	病床200未満	90.4%	490	443	91.1%	542	494	87.8%	460	404
岐阜県総合医療センター	病床500以上	86.7%	3779	3276	85.9%	3691	3172	83.9%	3676	3085
岐阜市民病院	病床600以上	90.3%	3268	2952	90.6%	3487	3160	89.4%	3268	2920
市立恵那病院	病床200未満	78.8%	661	521	83.2%	632	526	84.4%	590	498
愛知県がんセンター愛知病院	病床200以上							91.8%	991	910
愛知県がんセンター中央病院	病床500以上	91.3%	2368	2163	91.3%	2367	2160	91.8%	2217	2035
一宮市立市民病院	病床500以上	83.9%	3692	3098	56.0%	3648	2044	82.2%	3457	2842
岡崎市民病院	病床600以上	90.6%	3903	3538	89.4%	4013	3589	83.0%	3770	3128
春日井市民病院	病床500以上	88.5%	3417	3023	85.6%	3433	2939	76.4%	3504	2677
小牧市民病院	病床500以上	91.0%	3541	3223	89.6%	3619	3242	88.7%	3550	3149
豊橋市民病院	病床600以上	88.0%	4677	4115	89.1%	4866	4335	88.9%	4721	4196
公立陶生病院	病床600以上	91.1%	3820	3479	89.6%	4072	3650	88.4%	3798	3357
松阪市民病院	病床300以上	85.9%	1662	1427	85.2%	1661	1416	84.4%	1565	1321
近江八幡市立総合医療センター	病床400以上	87.9%	2618	2302	70.8%	2617	1854	86.9%	2588	2249
市立長浜病院	病床600以上	66.9%	2379	1591	60.7%	2422	1471	16.6%	2283	380
彦根市立病院	病床400以上	94.3%	1813	1709	92.7%	1855	1719	93.0%	1807	1681
京都府立洛南病院	病床200以上	86.4%	199	172	69.8%	192	134	79.6%	186	148
京都市立病院	病床500以上	87.0%	3166	2754	87.3%	3376	2946	86.6%	3297	2854
大阪府立急性期・総合医療センター	病床600以上	91.6%	4783	4380	92.0%	5010	4607	90.9%	4554	4141
大阪府立精神医療センター	病床400以上	83.5%	230	192	89.0%	210	187	93.0%	201	187
大阪市立総合医療センター	病床600以上	92.2%	5732	5283	92.2%	5830	5377	91.5%	5644	5163
市立ひらかた病院	病床300以上	79.0%	1568	1239	97.1%	1906	1850	95.7%	1794	1716
箕面市立病院	病床300以上	93.0%	2102	1954	90.2%	2179	1966	90.5%	2076	1878

病院名	許可病床数*	指標値	分母	分子	* 指標値	分母	分子	* 指標値	分母	分子
八尾市立病院	病床300以上	93.4%	2638	2463	94.5%	2725	2575	94.2%	2598	2448
兵庫県立光風病院	病床400以上	66.9%	175	117	91.3%	173	158	94.4%	178	168
神戸市立医療センター中央市民病院	病床600以上	82.7%	5282	4366	82.4%	5425	4470	81.0%	5085	4118
赤穂市民病院	病床300以上	93.5%	1734	1622	91.3%	1697	1549	90.7%	1532	1389
市立芦屋病院	病床200未満	90.6%	933	845	91.1%	1004	915	89.5%	1013	907
三田市民病院	病床300以上	92.9%	1771	1645	91.1%	1898	1729	89.9%	1671	1503
奈良県西和医療センター	病床300以上	88.6%	1559	1381	86.9%	1628	1414	5.8%	1489	86.5
大和高田市立病院	病床300以上	91.1%	1496	1363	91.9%	1599	1469	90.2%	1538	1387
鳥取県立中央病院	病床400以上	93.5%	2266	2119	88.5%	2401	2125	86.6%	2220	1923
島根県立こころの医療センター	病床200以上	87.5%	72	63	85.1%	67	57	74.3%	70	52
島根県立中央病院	病床600以上	88.1%	3241	2855	87.9%	3439	3024	87.4%	3117	2723
隠岐広域連立隠岐病院	病床200未満	85.6%	536	459	88.2%	518	457	86.5%	505	437
隠岐広域連立隠岐島前病院	病床200未満	89.1%	175	156	89.6%	125	112	77.6%	143	111
岡山県精神科医療センター	病床200以上	94.7%	376	356	93.7%	332	311	95.2%	335	319
井原市立井原市民病院	病床200未満	83.9%	460	386	82.2%	445	366	79.8%	465	371
岡山市立市民病院	病床400以上	68.8%	1677	1154	68.0%	1688	1147	67.1%	1737	1165
県立広島病院	病床600以上	87.5%	4032	3526	85.6%	4284	3667	84.8%	3874	3284
広島市立広島市民病院	病床600以上	88.5%	5058	4475	88.9%	5321	4733	87.5%	5044	4411
尾道市立市民病院	病床300以上				76.4%	1586	1211	74.6%	1490	1111
福山市民病院	病床500以上	87.1%	2990	2604	85.2%	3142	2677	83.0%	3062	2541
市立三次中央病院	病床300以上	84.6%	1881	1591	90.5%	1759	1592	81.7%	1785	1458
山口県立総合医療センター	病床500以上	77.7%	2797	2173	80.1%	2743	2197	76.1%	2603	1981
徳島県立三好病院	病床200以上	68.8%	754	519						
香川県立中央病院	病床500以上	90.7%	3389	3073	88.9%	3318	2951	87.7%	3184	2792
高松市民病院	病床400以上	88.0%	1226	1079	88.5%	1276	1129	86.6%	1139	986
三豊総合病院	病床400以上	87.5%	2555	2235	81.3%	2524	2052	83.9%	2379	1997
福岡市民病院	病床200以上	81.9%	1169	957	85.1%	1161	988	77.5%	1175	911
福岡市立こども病院	病床200未満	0.6%	1239	7						
	病床200以上				94.9%	763	724	4.1%	1150	47
大牟田市立病院	病床300以上	84.6%	1853	1568	85.6%	1828	1565	82.5%	1769	1460
筑後市立病院	病床200以上	76.9%	1089	837	70.8%	1167	826	74.7%	1134	847
佐賀県医療センター好生館	病床400以上	85.9%	3115	2675	82.8%	3199	2648	83.8%	3168	2655
長崎県精神医療センター	病床200未満	82.4%	91	75	88.5%	78	69	79.3%	87	69
荒尾市民病院	病床200以上	9.6%	930	89.39	67.5%	881	595	65.8%	821	540
大分県立病院	病床500以上	92.5%	2853	2638	92.7%	2949	2735	90.8%	2818	2560
豊後大野市民病院	病床200未満	85.3%	617	526	85.3%	611	521	85.1%	504	429
宮崎県立宮崎病院	病床600以上	86.2%	2581	2224	88.9%	2755	2450	82.2%	2511	2064
沖縄県立中部病院	病床500以上	92.3%	3580	3304	92.5%	3297	3049	92.7%	3412	3163

一般09

院内他科入院中の精神科診察依頼頻度

ことば	該当なし			
指標の説明	生活習慣病やがんなど身体疾患で入院していても、精神的な問題を抱えていたりすることがあります。状況により主治医が対応したり、精神科の専門的な対応が必要な場合には紹介により精神科医師が対応します。患者さんを多角的に診療していることとなります。 精神科が全ての病院にあるわけでないので、非常勤医師などにより対応する場合があります。このような場合には率が低くなります。 より高い値を目指しています。			
計算について	分母	病床100床あたり		
	分子	院内他科入院中患者の精神科診察依頼件数		
	参考としたガイドライン等	なし		
	データ除外	なし		
	補正などの計算方法	なし		
	データ基準日	平成27年5月12日		
データのまとめ	調査期間	平成26年7月から9月	平成26年10月から12月	平成27年1月から3月
	データ登録病院数	90	91	89
	分母合計	44981	44486	44117
	75パーセンタイル	21.9	19.4	18.6
	中央値	7.0	7.3	8.9
	25パーセンタイル	1.3	0.4	0.0
	平均値	19.8	16.0	18.2

【時系列】

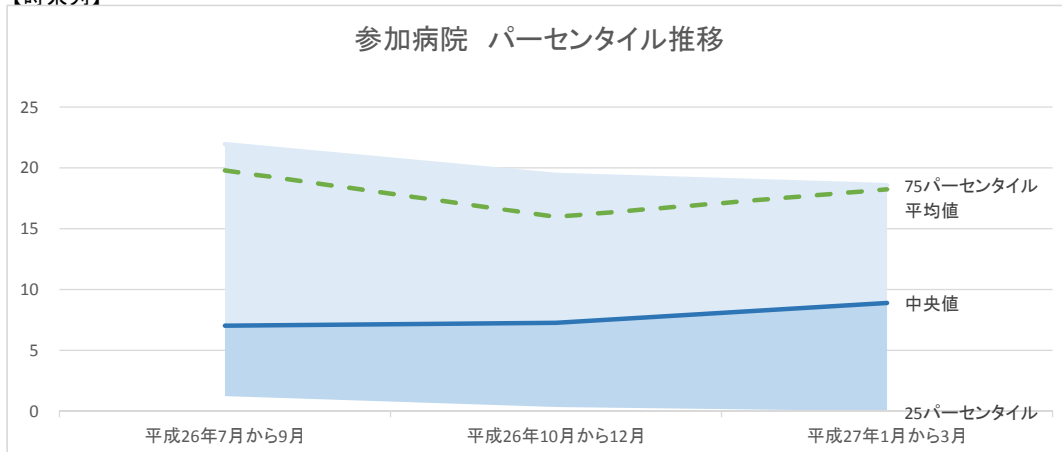

【直近データ分布】

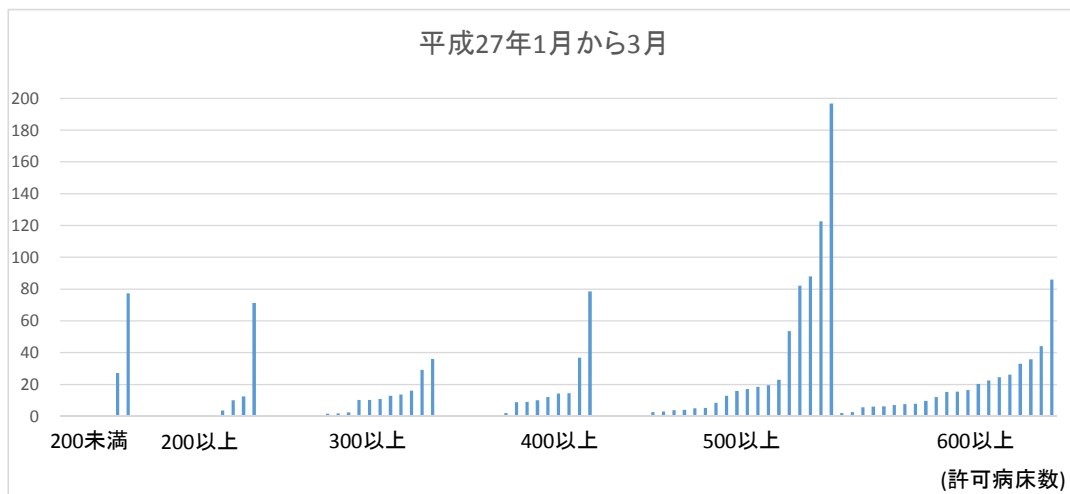

データ表

(空白):該当なし、有効な登録数値なし、結果数値表示対象外
病院により背景が異なるため、病院間の比較には適しません。

(*):全体集計より除外

病院名	許可病床数*	平成26年7月から9月			平成26年10月から12月			平成27年1月から3月		
		指標値	分母	分子	* 指標値	分母	分子	* 指標値	分母	分子
市立札幌病院	病床600以上	82.2	798	656	76.2	798	608			
市立旭川病院	病床500以上	236.3	502	1186	78.5	502	394	82.1	502	412
市立釧路総合病院	病床600以上	12.4	643	80	11.4	643	73	15.2	643	98
砂川市立病院	病床400以上	13.9	498	69	12.2	498	61	12.0	498	60
市立函館病院	病床600以上	75.3	668	503	89.2	668	596	85.9	668	574
市立室蘭総合病院	病床500以上	78.5	549	431	95.3	549	523	88.0	549	483
黒石市国民健康保険黒石病院	病床200以上	12.1	290	35	19.3	290	56	10.0	290	29
つがる西北五広域連合つがる総合病院	病床400以上	18.5	438	81	3.0	438	13	10.0	438	44
十和田市立中央病院	病床300以上	2.6	379	10	29.3	379	111	16.1	379	61
八戸市立市民病院	病床600以上	14.0	608	85	10.9	608	66	16.6	608	101
岩手県立中央病院	病床600以上	5.7	685	39	10.5	685	72	7.9	685	54
みやぎ県南中核病院	病床300以上	0.0	310	0	0.0	310	0	0.0	310	0
市立秋田総合病院	病床400以上	113.2	478	541				78.6	458	360
山形県立中央病院	病床600以上	8.6	660	57	8.0	660	53	9.7	660	64
山形市立病院済生館	病床500以上	3.9	585	23	4.1	585	24	5.1	585	30
県西総合病院	病床200以上	0.0	299	0	0.0	299	0	0.0	299	0
新小山市市民病院	病床300以上	0.0	342	0	0.0	342	0	0.0	342	0
さいたま市立病院	病床500以上	4.1	567	23	5.3	567	30	2.6	567	15
春日部市立病院	病床300以上	0.0	350	0		350		0.0	350	0
千葉県こども病院	病床200以上	4.0	224	9	7.1	224	16	12.5	224	28
総合病院国保旭中央病院	病床600以上	7.3	989	72	5.8	989	57	7.0	989	69
東京都健康長寿医療センター	病床500以上	8.7	550	48	9.6	550	53	17.1	550	94
稲城市立病院	病床200以上	3.4	290	10	1.7	290	5		290	9
青梅市立総合病院	病床500以上	18.1	562	102	15.3	562	86	15.8	562	89
町田市民病院	病床400以上	25.7	447	115	16.1	447	72	14.3	447	64
公立昭和病院	病床500以上	0.0	518	0	0.0	518	0	0.0	518	0
川崎市立多摩病院	病床300以上	0.0	376	0	0.0	376	0	1.9	376	7
茅ヶ崎市立病院	病床400以上	3.0	401	12	2.2	401	9	2.0	401	8
平塚市民病院	病床400以上	12.5	416	52	7.2	416	30	14.4	416	60
静岡市立静岡病院	病床500以上	14.6	506	74	16.8	506	85	18.6	506	94
伊東市市民病院	病床200以上	1.2	250	3	0.8	250	2	0.0	250	0
磐田市立総合病院	病床500以上	3.6	500	18	5.2	500	26	4.0	500	20
市立島田市民病院	病床500以上	5.8	536	31	5.4	536	29	3.0	536	16
藤枝市立総合病院	病床500以上	0.0	564	0	0.0	564	0	0.0	564	0
新潟県立十日町病院	病床200以上	2.2	275	6	0.7	275	2	3.6	275	10
新潟市民病院	病床600以上	8.4	676	57	8.3	676	56	6.1	676	41
富山県立中央病院	病床600以上	6.1	733	45	9.0	733	66	12.0	733	88
富山市立富山市民病院	病床500以上	22.0	595	131	13.9	595	83	8.6	595	51
かみいち総合病院	病床200以上	65.3	219	143	53.4	219	117	71.2	219	156
石川県立中央病院	病床600以上	6.8	662	45	6.6	662	44	5.7	662	38
公立羽咋病院	病床200未満		174							
公立松任石川中央病院	病床300以上	35.7	305	109	46.2	305	141			
長野県立須坂病院	病床300以上	1.5	338	5	2.4	338	8	2.4	338	8
飯田市立病院	病床400以上	0.0	423	0	0.0	423	0	0.0	423	0
長野市民病院	病床400以上	0.0	400	0	0.0	400	0	0.0	400	0
国保依田窪病院	病床200未満	0.7	140	1	0.0	140	0	0.0	140	0
岐阜県総合医療センター	病床500以上	5.3	590	31	4.4	590	26	3.9	590	23
岐阜市民病院	病床600以上	41.2	609	251	49.1	609	299	44.0	609	268
市立恵那病院	病床200未満	1.5	199	3	1.0	199	2	0.0	199	0
愛知県がんセンター愛知病院	病床200以上							0.0	276	0
愛知県がんセンター中央病院	病床500以上	0.0	500	0	0.0	500	0	0.0	500	0
一宮市立市民病院	病床500以上		584		0.0	584	0	0.0	584	0
岡崎市民病院	病床600以上	2.6	700	18	4.0	700	28	2.6	700	18
春日井市民病院	病床500以上	8.0	562	45	8.4	562	47	13.0	562	73
小牧市民病院	病床500以上	1.4	558	8	1.1	558	6	0.2	558	1
豊橋市民病院	病床600以上	3.8	820	31	9.4	820	77	6.2	820	51
公立陶生病院	病床600以上	23.7	701	166	20.7	701	145	24.5	701	172
松阪市民病院	病床300以上	7.6	328	25	10.7	328	35	13.7	328	45
近江八幡市立総合医療センター	病床400以上		407		0.0	407	0	0.0	407	0
市立長浜病院	病床600以上	0.0	624	0	0.0	624	0	2.1	624	13
彦根市立病院	病床400以上		458			458			458	
京都市立病院	病床500以上	21.7	548	119	19.5	548	107	19.5	548	107
大阪府立急性期・総合医療センター	病床600以上	28.1	768	216	8.9	768	68	35.8	768	275
大阪市立総合医療センター	病床600以上	11.0	1063	117	12.8	1063	136	15.5	1063	165
市立ひらかた病院	病床300以上	9.0	335	30	21.5	335	72	29.3	335	98
箕面市立病院	病床300以上	30.3	317	96	30.0	317	95	36.0	317	114
八尾市立病院	病床300以上	14.5	380	55	10.3	380	39	10.3	380	39
神戸市立医療センター中央市民病院	病床600以上	70.6	700	494	56.1	700	393	22.6	700	158
赤穂市民病院	病床300以上	2.3	396	9	5.3	396	21	10.9	396	43
市立芦屋病院	病床200未満	43.7	199	87	28.6	199	57	27.1	199	54
三田市民病院	病床300以上	0.0	300	0	0.0	300	0	0.0	300	0
奈良県西和医療センター	病床300以上	0.0	300	0	1.3	300	4	1.7	300	5
大和高田市立病院	病床300以上	0.0	320	0	0.0	320	0	0.0	320	0
鳥取県立中央病院	病床400以上	3.2	431	14	5.1	431	22	9.0	431	39
島根県立中央病院	病床600以上	29.0	679	197	21.1	679	143	26.2	679	178
隠岐広域連合立隠岐病院	病床200未満	68.7	115	79	58.3	115	67	77.4	115	89

病院名	許可病床数*	指標値	分母	分子	* 指標値	分母	分子	* 指標値	分母	分子
隠岐広域連立隠岐島前病院	病床200未満	0.0	44	0	0.0	44	0	0.0	44	0
井原市立井原市民病院	病床200未満	3.3	180	6	0.0	180	0	0.0	180	0
岡山市立市民病院	病床400以上	0.0	405	0	0.0	405	0	0.0	405	0
県立広島病院	病床600以上	21.2	713	151	19.8	713	141	20.3	713	145
広島市立広島市民病院	病床600以上	38.4	743	285	33.8	743	251	33.1	743	246
尾道市立市民病院	病床300以上				7.3	330	24	10.3	330	34
福山市民病院	病床500以上	50.2	506	254	78.7	506	398	196.6	506	995
市立三次中央病院	病床300以上		350			350			350	
山口県立総合医療センター	病床500以上	176.4	504	889	128.4	504	647	122.6	504	618
徳島県立三好病院	病床200以上		220							
香川県立中央病院	病床500以上	5.6	531	30	5.8	531	31	5.3	531	28
高松市民病院	病床400以上	34.3	417	143	25.4	417	106	36.9	417	154
三豊総合病院	病床400以上	0.0	482	0	0.0	482	0		482	
福岡市民病院	病床200以上		200			204			204	
福岡市立こども病院	病床200未満	0.0	190	0						
	病床200以上				0.0	233	0	0.0	233	0
大牟田市立病院	病床300以上	16.3	350	57	12.0	350	42	12.9	350	45
筑後市立病院	病床200以上	0.0	233	0	0.0	233	0	0.0	233	0
佐賀県医療センター好生館	病床400以上	8.2	450	37	10.0	450	45	8.9	450	40
荒尾市民病院	病床200以上	0.0	274	0	0.0	274	0		274	0
大分県立病院	病床500以上	26.3	578	152	29.6	578	171	53.6	578	310
豊後大野市民病院	病床200未満	0.0	199	0	0.0	199	0	0.0	199	0
宮崎県立宮崎病院	病床600以上	10.0	653	65	7.8	653	51	7.7	653	50
沖縄県立中部病院	病床500以上	25.8	550	142	21.5	550	118	22.9	550	126

一般10

精神科病院入院からの身体疾患受入れ頻度

ことば	身体疾患には、がん、心筋梗塞、脳梗塞、糖尿病、外傷、虫垂炎などが含まれています。	
指標の説明	精神科病院(精神科のみの病院)には多くの患者さんが入院しています。中には、がん、心筋梗塞、脳梗塞、糖尿病の悪化、外傷、虫垂炎などを合併することがあります。このような病状では、それぞれの診療科での治療が必要となり、一般病院への転院が必要な場合があります。しかし、治療中の精神疾患の対応があり、入院対応を困難とする病院もあります。自治体病院ではこの様な患者さんも受入していることがあります。精神科が併設されている総合病院が同じ地域内にあると率は低くなる場合があります。より高い値を目指しています。	
計算について	分母 分子 参考としたガイドライン等 データ除外 補正などの計算方法 データ基準日	病床100床あたり 精神科病院入院からの身体疾患受入れ患者数 なし なし なし 平成27年5月12日

データのまとめ	調査期間	平成26年7月から9月	平成26年10月から12月	平成27年1月から3月
	データ登録病院数	86	88	87
	分母合計	44981	44486	44117
	75パーセンタイル	1.5	1.4	1.2
	中央値	0.4	0.4	0.3
	25パーセンタイル	0.0	0.0	0.0
	平均値	1.1	1.0	0.9

【時系列】

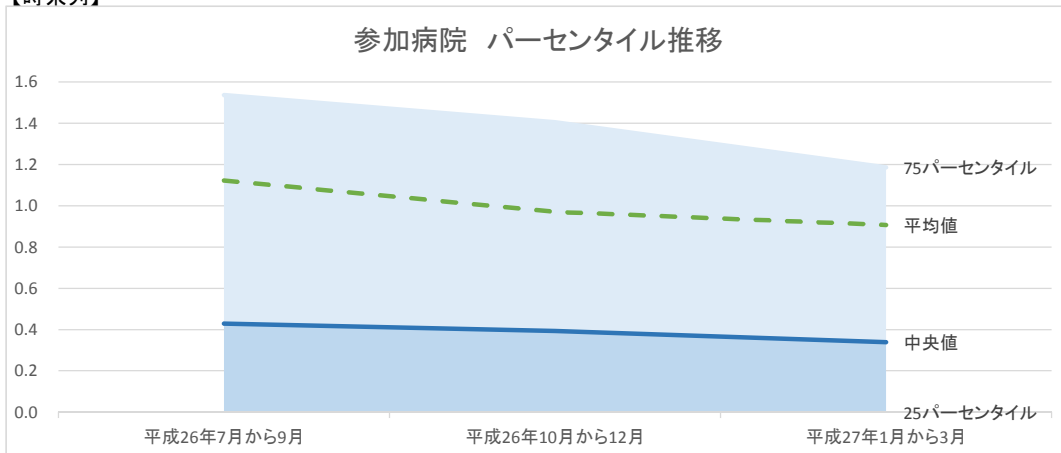

【直近データ分布】

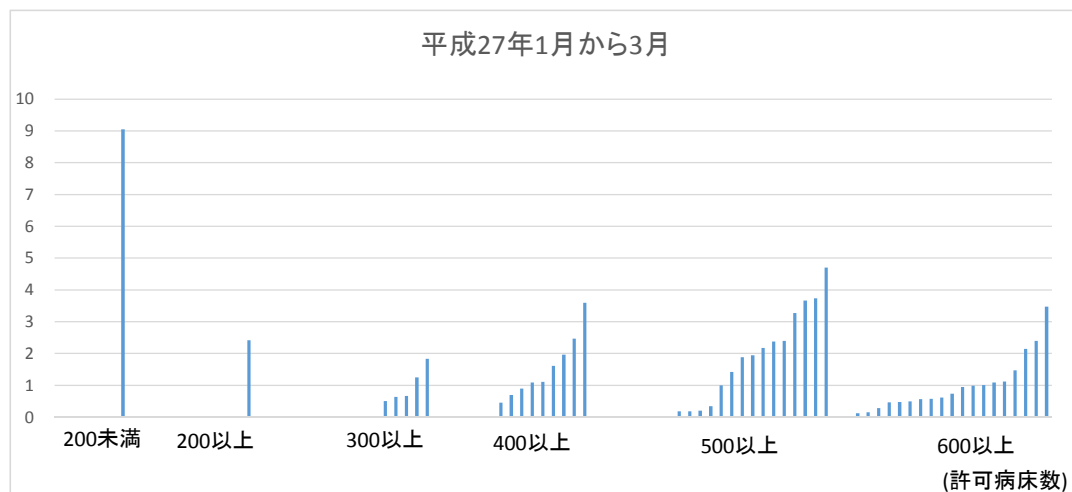

データ表

(空白):該当なし、有効な登録数値なし、結果数値表示対象外
病院により背景が異なるため、病院間の比較には適しません。

(*):全体集計より除外

病院名	許可病床数*	平成26年7月から9月			平成26年10月から12月			平成27年1月から3月		
		指標値	分母	分子	* 指標値	分母	分子	* 指標値	分母	分子
市立札幌病院	病床600以上	2.0	798	16	1.0	798	8			
市立旭川病院	病床500以上	1.0	502	5	1.0	502	5	1.0	502	5
市立釧路総合病院	病床600以上	0.6	643	4	0.0	643	0	0.5	643	3
砂川市立病院	病床400以上	2.0	498	10	1.6	498	8	1.6	498	8
市立函館病院	病床600以上	0.9	668	6	1.5	668	10	2.4	668	16
市立室蘭総合病院	病床500以上	0.2	549	1	0.7	549	4	0.2	549	1
黒石市国民健康保険黒石病院	病床200以上	0.3	290	1	1.4	290	4	2.4	290	7
つがる西北五広域連合つがる総合病院	病床400以上	0.7	438	3	0.2	438	1	0.5	438	2
十和田市立中央病院	病床300以上		379		0.0	379	0	0.0	379	0
八戸市立市民病院	病床600以上	2.1	608	13	1.5	608	9	1.0	608	6
岩手県立中央病院	病床600以上	0.0	685	0	0.0	685	0	0.0	685	0
みやぎ県南中核病院	病床300以上	0.0	310	0	0.0	310	0	0.0	310	0
市立秋田総合病院	病床400以上	1.5	478	7				1.1	458	5
山形県立中央病院	病床600以上	0.0	660	0	0.5	660	3	0.2	660	1
山形市立病院済生館	病床500以上	1.5	585	9	1.0	585	6	1.9	585	11
県西総合病院	病床200以上	0.0	299	0	0.0	299	0	0.0	299	0
新小山市市民病院	病床300以上	0.0	342	0	0.0	342	0	0.0	342	0
さいたま市立病院	病床500以上	3.5	567	20	0.7	567	4	1.9	567	11
春日部市立病院	病床300以上	0.0	350	0		350		0.0	350	0
千葉県こども病院	病床200以上	0.0	224	0	0.0	224	0	0.0	224	0
総合病院国保旭中央病院	病床600以上	0.3	989	3	1.5	989	15	1.0	989	10
東京都健康長寿医療センター	病床500以上	0.4	550	2	0.2	550	1	0.0	550	0
稲城市立病院	病床200以上		290			290			290	
青梅市立総合病院	病床500以上	5.0	562	28	5.2	562	29	3.7	562	21
町田市民病院	病床400以上	0.7	447	3	0.9	447	4	0.9	447	4
公立昭和病院	病床500以上	2.9	518	15	3.1	518	16	3.7	518	19
川崎市立多摩病院	病床300以上	0.0	376	0	0.0	376	0	0.0	376	0
茅ヶ崎市立病院	病床400以上	4.2	401	17	0.0	401	0	0.0	401	0
平塚市民病院	病床400以上	1.4	416	6	0.5	416	2	0.0	416	0
静岡市立静岡病院	病床500以上	1.2	506	6	0.6	506	3	0.2	506	1
伊東市民病院	病床200以上	0.4	250	1	0.0	250	0	0.0	250	0
磐田市立総合病院	病床500以上	0.8	500	4	2.2	500	11	2.4	500	12
市立島田市民病院	病床500以上	0.0	536	0	0.0	536	0	0.0	536	0
藤枝市立総合病院	病床500以上	0.0	564	0	0.0	564	0	0.0	564	0
新潟県立十日町病院	病床200以上		275		3.6	275	10		275	
新潟市民病院	病床600以上	0.1	676	1	0.0	676	0	0.7	676	5
富山県立中央病院	病床600以上	1.5	733	11	0.5	733	4	1.1	733	8
富山市立富山市民病院	病床500以上	3.4	595	20	4.9	595	29	4.7	595	28
かみいち総合病院	病床200以上	0.0	219	0	0.0	219	0	0.0	219	0
石川県立中央病院	病床600以上	6.0	662	40	4.1	662	27	3.5	662	23
公立羽咋病院	病床200未満		174							
公立松任石川中央病院	病床300以上	3.3	305	10		305				
長野県立須坂病院	病床300以上	0.0	338	0	0.3	338	1	0.0	338	0
飯田市立病院	病床400以上	0.0	423	0	0.0	423	0	0.0	423	0
長野市民病院	病床400以上	0.0	400	0	0.0	400	0	0.0	400	0
国保依田窪病院	病床200未満	0.0	140	0	0.0	140	0	0.0	140	0
岐阜県総合医療センター	病床500以上	0.0	590	0	0.2	590	1	0.3	590	2
岐阜市民病院	病床600以上	2.5	609	15	1.3	609	8	0.5	609	3
市立恵那病院	病床200未満	0.0	199	0	0.0	199	0	0.0	199	0
愛知県がんセンター愛知病院	病床200以上							0.0	276	0
愛知県がんセンター中央病院	病床500以上	0.0	500	0	0.0	500	0	0.0	500	0
一宮市立市民病院	病床500以上		584		0.0	584	0	0.0	584	0
岡崎市民病院	病床600以上	2.6	700	18	0.4	700	3	2.1	700	15
春日井市民病院	病床500以上	0.4	562	2	0.5	562	3	1.4	562	8
小牧市民病院	病床500以上		558		0.4	558	2	0.2	558	1
豊橋市民病院	病床600以上	0.4	820	3	1.1	820	9	0.1	820	1
公立陶生病院	病床600以上	0.4	701	3	0.3	701	2	0.3	701	2
松阪市民病院	病床300以上	3.0	328	10	2.1	328	7	1.8	328	6
近江八幡市立総合医療センター	病床400以上		407		0.0	407	0	2.0	407	8
市立長浜病院	病床600以上	0.0	624	0	0.0	624	0	1.1	624	7
彦根市立病院	病床400以上		458			458			458	
京都市立病院	病床500以上	0.0	548	0	0.0	548	0	0.0	548	0
大阪府立急性期・総合医療センター	病床600以上	2.3	768	18	2.9	768	22	0.0	768	0
大阪府立総合医療センター	病床600以上	1.0	1063	11	0.6	1063	6	0.5	1063	5
市立ひらかた病院	病床300以上	0.0	335	0	0.0	335	0	0.0	335	0
箕面市立病院	病床300以上	0.9	317	3	0.3	317	1	0.6	317	2
八尾市立病院	病床300以上	0.0	380	0	1.6	380	6	0.0	380	0
神戸市立医療センター中央市民病院	病床600以上	0.4	700	3	1.1	700	8	0.6	700	4
赤穂市民病院	病床300以上	0.8	396	3	0.3	396	1	0.5	396	2
市立芦屋病院	病床200未満	0.5	199	1	0.0	199	0	0.0	199	0
三田市民病院	病床300以上	0.0	300	0	1.0	300	3	0.7	300	2
奈良県西和医療センター	病床300以上	0.0	300	0	0.0	300	0	0.0	300	0
大和高田市立病院	病床300以上	1.3	320	4	0.6	320	2	1.3	320	4
鳥取県立中央病院	病床400以上	1.6	431	7	1.6	431	7	0.7	431	3
島根県立中央病院	病床600以上	0.7	679	5	1.0	679	7	1.5	679	10
隠岐広域連合立隠岐病院	病床200未満	0.0	115	0	0.0	115	0	0.0	115	0

病院名	許可病床数*	指標値	分母	分子	* 指標値	分母	分子	* 指標値	分母	分子
隠岐広域連合立隠岐島前病院	病床200未満	0.0	44	0	0.0	44	0	0.0	44	0
井原市立井原市民病院	病床200未満	1.7	180	3	0.0	180	0	0.0	180	0
岡山市立市民病院	病床400以上	1.2	405	5	1.7	405	7	2.5	405	10
県立広島病院	病床600以上	0.6	713	4	1.0	713	7	0.6	713	4
広島市立広島市民病院	病床600以上	1.5	743	11	1.1	743	8	0.9	743	7
尾道市立市民病院	病床300以上				1.5	330	5	0.0	330	0
福山市民病院	病床500以上	1.6	506	8	2.8	506	14	2.2	506	11
市立三次中央病院	病床300以上		350			350			350	
山口県立総合医療センター	病床500以上	8.1	504	41	3.2	504	16	2.4	504	12
徳島県立三好病院	病床200以上	0.0	220	0						
香川県立中央病院	病床500以上	0.2	531	1	0.0	531	0	0.0	531	0
高松市民病院	病床400以上	3.8	417	16	3.8	417	16	3.6	417	15
三豊総合病院	病床400以上	0.0	482	0	0.0	482	0		482	
福岡市民病院	病床200以上		200			204			204	
福岡市立こども病院	病床200未満	0.0	190	0						
	病床200以上				0.0	233	0	0.0	233	0
大牟田市立病院	病床300以上	0.0	350	0	0.0	350	0	0.0	350	0
筑後市立病院	病床200以上	0.0	233	0	0.0	233	0	0.0	233	0
佐賀県医療センター好生館	病床400以上	4.7	450	21	6.9	450	31	1.1	450	5
荒尾市民病院	病床200以上	0.0	274	0	0.0	274	0		274	0
大分県立病院	病床500以上		578			578			578	
豊後大野市民病院	病床200未満	0.0	199	0	4.0	199	8	9.0	199	18
宮崎県立宮崎病院	病床600以上	1.5	653	10	0.0	653	0	0.6	653	4
沖縄県立中部病院	病床500以上	4.7	550	26	3.5	550	19	3.3	550	18

一般11 地域医療機関サポート率

ことば ここでの地域とは二次医療圏を指します。

自治体病院は地域の医療機関(かかりつけ医)と連携し、住民の医療を支えています。かかりつけ医が診療し、その結果、病院での診療が望ましい場合には病院への紹介となります。地域の多くの医療機関との連携を図っている場合には数値が高くなります。政令指定都市などの大規模な二次医療圏では、医療機関数そのものが多いので、率は低くなります。大都市に隣接した市町村で地域密着の強い病院でも率は低くなります。より高い値を目指しています。

計算について	分母	二次医療圏内内科医療機関数
	分子	二次医療圏内で紹介を受けた内科医療機関数
	参考としたガイドライン等	なし
	データ除外	なし
	補正などの計算方法	なし
	データ基準日	平成27年5月12日

データのまとめ	調査期間	平成26年7月から9月	平成26年10月から12月	平成27年1月から3月
	データ登録病院数	85	86	86
	分母合計	47719	46960	44494
	75パーセンタイル	74.1%	74.0%	79.7%
	中央値	65.9%	64.9%	64.9%
	25パーセンタイル	40.6%	42.9%	43.3%
	平均値	58.0%	59.0%	59.7%

【時系列】

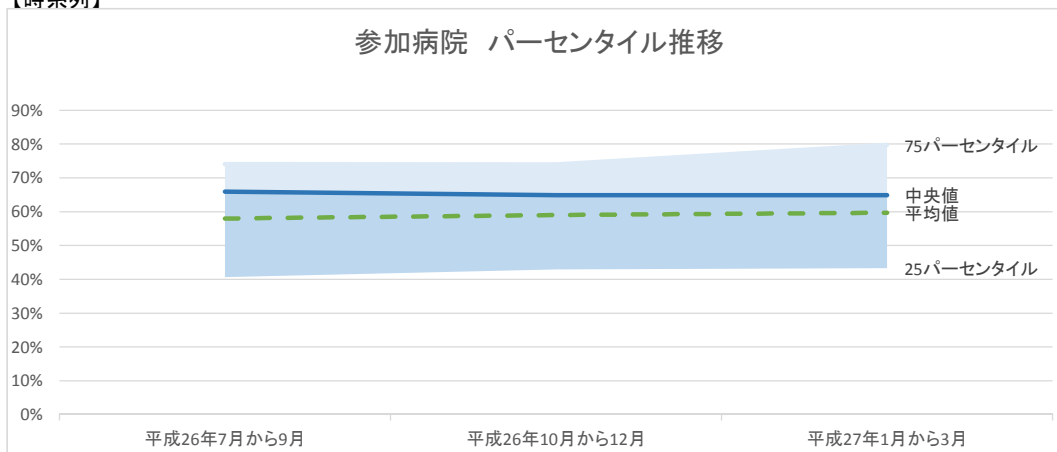

【直近データ分布】

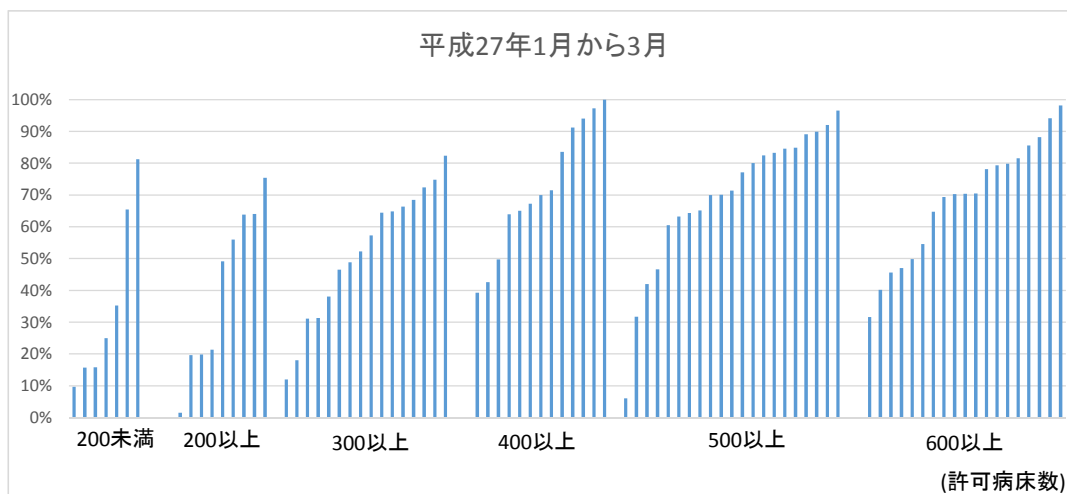

データ表

(空白):該当なし、有効な登録数値なし、結果数値表示対象外
病院により背景が異なるため、病院間の比較には適しません。

(*):全体集計より除外

病院名	許可病床数*	平成26年7月から9月			平成26年10月から12月			平成27年1月から3月		
		指標値	分母	分子	* 指標値	分母	分子	* 指標値	分母	分子
市立札幌病院	病床600以上	40.7%	1857	755	40.2%	1857	747			
市立旭川病院	病床500以上	59.8%	321	192	60.7%	321	195	63.2%	321	203
市立釧路総合病院	病床600以上	71.5%	137	98	90.8%	109	99	88.2%	110	97
砂川市立病院	病床400以上	73.8%	80	59	76.3%	80	61	70.0%	80	56
市立函館病院	病床600以上	69.3%	274	190	69.9%	279	195	64.7%	275	178
市立室蘭総合病院	病床500以上	82.1%	106	87	74.5%	106	79	84.9%	106	90
黒石市国民健康保険黒石病院	病床200以上	55.6%	261	145	51.0%	261	133	1.5%	261	4
つがる西北五広域連合つがる総合病院	病床400以上	90.1%	71	64	88.9%	72	64	97.2%	72	70
十和田市立中央病院	病床300以上	74.1%	243	180	70.7%	246	174	72.4%	246	178
八戸市立市民病院	病床600以上	88.0%	192	169	72.8%	228	166	78.1%	228	178
岩手県立中央病院	病床600以上	90.1%	405	365	97.8%	405	396	79.8%	347	277
みやぎ県南中核病院	病床300以上	69.1%	123	85	72.4%	123	89	74.8%	123	92
市立秋田総合病院	病床400以上	61.0%	372	227				49.7%	372	185
山形県立中央病院	病床600以上	89.4%	406	363	91.1%	406	370	94.1%	406	382
山形市立病院済生館	病床500以上	74.9%	406	304	73.6%	406	299	77.1%	406	313
県西総合病院	病床200以上		9			9		0.0%	9	0
新小山市立市民病院	病床300以上	3.4%	386	13	1.6%	386	6	31.1%	386	120
さいたま市立病院	病床500以上	40.6%	930	378	41.6%	931	387	42.0%	926	389
春日部市立病院	病床300以上	47.6%	567	270	45.3%	567	257	57.3%	567	325
千葉県こども病院	病床200以上	19.4%	742	144	19.9%	742	148	19.8%	742	147
総合病院国保旭中央病院	病床600以上	87.4%	159	139	83.6%	159	133	85.5%	159	136
東京都健康長寿医療センター	病床500以上	31.3%	1726	541	31.1%	1749	544	31.7%	1749	555
稲城市立病院	病床200以上		1034			1034			1034	
青梅市立総合病院	病床500以上	90.0%	230	207	84.7%	229	194	80.0%	230	184
町田市立市民病院	病床400以上	47.0%	861	405	49.8%	861	429	63.9%	861	550
公立昭和病院	病床500以上	71.0%	511	363	67.5%	514	347	69.9%	512	358
川崎市立多摩病院	病床300以上	86.8%	379	329	83.1%	379	315	82.3%	379	312
茅ヶ崎市立病院	病床400以上			3181			524			164
平塚市立市民病院	病床400以上	50.7%	414	210	74.1%	352	261	65.1%	352	229
静岡市立静岡病院	病床500以上	69.4%	575	399	67.6%	574	388	70.1%	572	401
伊東市立市民病院	病床200以上	60.5%	86	52	67.1%	79	53	63.9%	83	53
磐田市立総合病院	病床500以上	81.7%	786	642	81.7%	789	645	84.6%	786	665
市立島田市立市民病院	病床500以上	86.8%	257	223	91.1%	257	234	89.1%	257	229
藤枝市立総合病院	病床500以上	82.1%	257	211	88.7%	257	228	83.3%	257	214
新潟県立十日町病院	病床200以上		86		41.9%	86	36		86	
新潟市立市民病院	病床600以上	68.1%	909	619	58.7%	909	534	54.6%	909	496
富山県立中央病院	病床600以上	65.9%	393	259		393				
富山市立富山市民病院	病床500以上	84.6%	351	297	94.3%	351	331	96.6%	351	339
かみいち総合病院	病床200以上	20.2%	351	71	20.8%	351	73	19.7%	351	69
石川県立中央病院	病床600以上	72.1%	549	396	70.0%	546	382	70.4%	547	385
公立羽咋病院	病床200未満		29							
公立松任石川中央病院	病床300以上	30.2%	547	165						
長野県立須坂病院	病床300以上	36.5%	359	131	30.4%	355	108	31.4%	354	111
飯田市立病院	病床400以上	68.9%	119	82	65.5%	119	78	67.2%	119	80
長野市立市民病院	病床400以上	70.5%	359	253	72.4%	355	257	71.5%	351	251
国保依田窪病院	病床200未満	32.8%	122	40	42.6%	122	52	35.2%	122	43
岐阜県総合医療センター	病床500以上	67.3%	744	501	65.3%	738	482	65.2%	738	481
岐阜市立市民病院	病床600以上	66.9%	640	428	73.4%	640	470	70.5%	640	451
市立恵那病院	病床200未満	15.8%	265	42	15.8%	265	42	15.8%	265	42
愛知県がんセンター愛知病院	病床200以上							49.2%	240	118
愛知県がんセンター中央病院	病床500以上	5.9%	1926	113	5.7%	1926	109	6.0%	1926	116
一宮市立市民病院	病床500以上	88.7%	293	260	67.6%	293	198	89.9%	288	259
岡崎市立市民病院	病床600以上	95.5%	221	211	98.6%	220	217	98.2%	220	216
春日井市立市民病院	病床500以上	50.3%	489	246	79.3%	489	388	82.4%	466	384
小牧市立市民病院	病床500以上						260			243
豊橋市立市民病院	病床600以上	69.6%	494	344	69.2%	496	343	69.4%	493	342
公立陶生病院	病床600以上		316		47.5%	316	150	45.6%	316	144
松阪市立市民病院	病床300以上	27.1%	377	102	35.1%	376	132	64.5%	377	243
近江八幡市立総合医療センター	病床400以上									
市立長浜病院	病床600以上		130		56.2%	130	73	79.3%	92	73
彦根市立病院	病床400以上	91.8%	97	89	91.8%	97	89	100.0%	95	95
京都市立病院	病床500以上	32.8%	1736	569	45.9%	1736	797	46.7%	1736	810
大阪府立急性期・総合医療センター	病床600以上		1442				1440		0	0
大阪市立総合医療センター	病床600以上	32.6%	3521	1147	32.6%	3521	1147	31.6%	3521	1113
市立ひらかた病院	病床300以上	42.0%	999	420	36.0%	999	360	18.0%	999	180
箕面市立病院	病床300以上	39.6%	945	374	38.5%	949	365	38.0%	949	361
八尾市立病院	病床300以上	33.5%	692	232	44.5%	692	308	46.5%	692	322
神戸市立医療センター中央市民病院	病床600以上	45.1%	1731	780	48.5%	1731	840	47.0%	1731	813
赤穂市立市民病院	病床300以上	52.1%	167	87	53.3%	167	89	48.8%	168	82
市立芦屋病院	病床200未満	1.7%	996	17	14.8%	996	147	15.7%	996	156
三田市立市民病院	病床300以上	11.5%	617	71	17.8%	617	110	12.0%	632	76
奈良県西和医療センター	病床300以上	53.8%	236	127	67.4%	236	159	730.1%	236	1723
大和高田市立病院	病床300以上	55.2%	306	169	54.5%	308	168	52.2%	316	165
鳥取県立中央病院	病床400以上	76.7%	163	125	75.8%	161	122	91.3%	160	146
島根県立中央病院	病床600以上	68.3%	180	123	66.7%	180	120	70.3%	175	123
隠岐広域連合立隠岐病院	病床200未満	68.8%	16	11	81.3%	16	13	81.3%	16	13

病院名	許可病床数*	指標値	分母	分子	* 指標値	分母	分子	* 指標値	分母	分子
隠岐広域連立隠岐島前病院	病床200未満	25.0%	16	4	25.0%	16	4	25.0%	16	4
井原市立井原市民病院	病床200未満	7.7%	569	44	6.7%	569	38	9.7%	566	55
岡山市立市民病院	病床400以上	36.7%	938	344	38.5%	938	361	39.2%	938	368
県立広島病院	病床600以上	50.5%	1459	737	48.9%	1444	706	49.9%	1460	728
広島市立広島市民病院	病床600以上	42.0%	1459	613	41.8%	1444	603	40.2%	1460	587
尾道市立市民病院	病床300以上				55.9%	213	119	64.8%	213	138
福山市民病院	病床500以上	67.9%	442	300	67.8%	441	299	64.3%	440	283
市立三次中央病院	病床300以上	98.2%	110	108	64.5%	110	71	66.4%	110	73
山口県立総合医療センター	病床500以上	69.6%	289	201	58.6%	290	170	71.4%	290	207
徳島県立三好病院	病床200以上	61.8%	76	47						
香川県立中央病院	病床500以上	60.8%	479	291	64.1%	479	307	60.5%	479	290
高松市民病院	病床400以上	27.8%	479	133	43.6%	479	209	42.6%	479	204
三豊総合病院	病床400以上	85.7%	84	72	92.9%	84	78	94.0%	84	79
福岡市民病院	病床200以上	10.3%	1764	182	20.7%	1764	365	21.3%	1764	376
福岡市立こども病院	病床200未満	56.0%	125	70						
	病床200以上				56.0%	125	70	56.0%	125	70
大牟田市立病院	病床300以上	69.1%	220	152	71.8%	220	158	68.5%	219	150
筑後市立病院	病床200以上*	162.2%	90	146	73.2%	112	82	64.0%	114	73
佐賀県医療センター好生館	病床400以上	86.4%	309	267	81.7%	311	254	83.6%	304	254
荒尾市民病院	病床200以上	71.0%	122	87	69.7%	122	85	75.4%	122	92
大分県立病院	病床500以上		473			473		* 174.8%	473	827
豊後大野市民病院	病床200未満	65.5%	55	36	58.2%	55	32	65.5%	55	36
宮崎県立宮崎病院	病床600以上	79.2%	385	305	83.1%	385	320	81.6%	380	310
沖縄県立中部病院	病床500以上	69.8%	232	162	63.3%	237	150	92.0%	225	207

一般12 地域分娩貢献率

ことば ここでの地域とは二次医療圏を指します。

指標の説明 政令指定都市などの大規模な二次医療圏では、出生数そのものが多いので、率は低くなります。大都市に隣接した市町村で地域密着の強い病院でも率は低くなります。里帰り分娩なども積極的に引き受けている場合には100%を超えることがあります。分母の出生数は市区町村に照会を行うため、データの提出が間に合わない場合があります。より高い値を目指しています。

計算について	分母	二次医療圏出生数(住民登録がなされている出生年月日が調査期間のもの)
	分子	院内出生数
	参考としたガイドライン等	なし
	データ除外	なし
	補正などの計算方法	なし
	データ基準日	平成27年5月12日

データのまとめ	調査期間	平成26年7月から9月	平成26年10月から12月	平成27年1月から3月
	データ登録病院数	64	65	64
	分母合計	87491	84306	78199
	75パーセンタイル	24.4%	24.5%	23.7%
	中央値	10.2%	9.9%	10.8%
	25パーセンタイル	5.8%	5.2%	5.7%
	平均値	19.9%	20.7%	20.2%

【時系列】

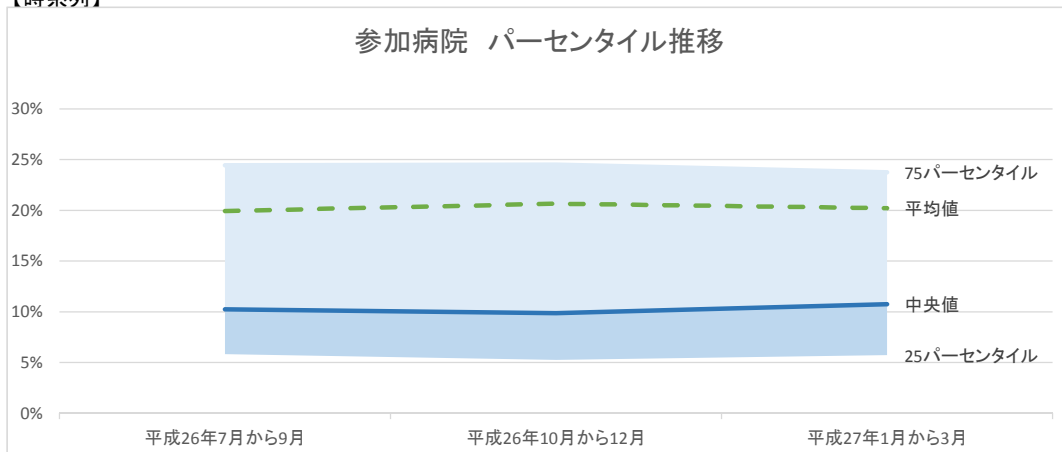

【直近データ分布】

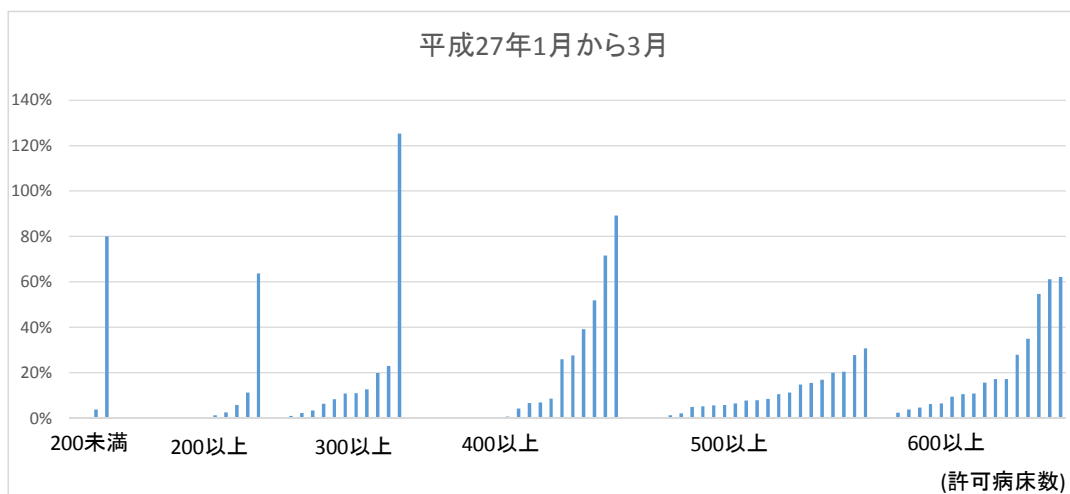

データ表

(空白):該当なし、有効な登録数値なし、結果数値表示対象外 (※):全体集計より除外
 病院により背景が異なるため、病院間の比較には適しません。

病院名	許可病床数*	平成26年7月から9月			平成26年10月から12月			平成27年1月から3月		
		指標値	分母	分子	* 指標値	分母	分子	* 指標値	分母	分子
市立札幌病院	病床600以上			218			211			
市立旭川病院	病床500以上			23			19			28
市立釧路総合病院	病床600以上			233			233			231
砂川市立病院	病床400以上	86.7%	165	143	83.2%	161	134	71.6%	169	121
市立函館病院	病床600以上								0	0
市立室蘭総合病院	病床500以上									
黒石市国民健康保険黒石病院	病床200以上	9.5%	517	49	13.4%	471	63	11.3%	391	44
つがる西北五広域連合つがる総合病院	病床400以上	46.6%	249	116	60.0%	155	93	39.2%	171	67
十和田市立中央病院	病床300以上								0	0
八戸市立市民病院	病床600以上	56.8%	672	382	62.5%	525	328	61.2%	606	371
岩手県立中央病院	病床600以上	34.4%	911	313	41.2%	898	370	35.0%	934	327
みやぎ県南中核病院	病床300以上	27.1%	295	80	24.6%	305	75	23.0%	274	63
市立秋田総合病院	病床400以上			53						84
山形県立中央病院	病床600以上	11.6%	1037	120	13.1%	1011	132	10.6%	993	105
山形市立病院済生館	病床500以上	10.1%	1037	105	9.1%	1011	92	7.9%	993	78
県西総合病院	病床200以上								0	0
新小山市立市民病院	病床300以上	* 0.0%	360	0			0		0	0
さいたま市立病院	病床500以上	8.2%	2782	227	8.9%	2542	225	8.5%	2701	229
春日部市立病院	病床300以上			27			34		0	0
千葉県こども病院	病床200以上			9			10			2
総合病院国保旭中央病院	病床600以上	64.4%	447	288	69.2%	402	278	54.7%	433	237
東京都健康長寿医療センター	病床500以上									
稲城市立病院	病床200以上	6.4%	2640	168	5.7%	2423	139	5.8%	2467	143
青梅市立総合病院	病床500以上	28.9%	713	206	30.2%	665	201	30.7%	658	202
町田市民病院	病床400以上	8.0%	2640	211	8.0%	2423	193	6.9%	2467	170
公立昭和病院	病床500以上	12.3%	1645	202	12.5%	1360	170	10.6%	1373	146
川崎市立多摩病院	病床300以上			73			75			94
茅ヶ崎市立病院	病床400以上	11.2%	1543	173	58.6%	1492	875	51.9%	1481	768
平塚市民病院	病床400以上	9.8%	1067	105	11.3%	1022	115	8.6%	1016	87
静岡市立静岡病院	病床500以上	6.0%	1358	81	5.2%	1403	73	4.9%	1304	64
伊東市民病院	病床200以上	66.9%	133	89	54.8%	135	74	63.6%	121	77
磐田市立総合病院	病床500以上			209			216	20.4%	952	194
市立島田市民病院	病床500以上	4.0%	939	38	5.1%	923	47	1.3%	3117	40
藤枝市立総合病院	病床500以上	11.1%	939	104	10.1%	923	93	11.3%	885	100
新潟県立十日町病院	病床200以上			48	19.6%	275	54			42
新潟市民病院	病床600以上	10.3%	1772	183	9.8%	1616	159	9.4%	1638	154
富山県立中央病院	病床600以上	25.1%	929	233			218			208
富山市立富山市民病院	病床500以上	7.9%	1005	79	6.1%	946	58	5.6%	992	56
かみいち総合病院	病床200以上	2.4%	1009	24	2.9%	946	27	2.5%	992	25
石川県立中央病院	病床600以上	7.6%	1569	120	6.4%	1573	101	6.2%	1541	96
公立羽咋病院	病床200未満			183						
公立松任石川中央病院	病床300以上	0.4%	1569	7	0.5%	1573	8			
長野県立須坂病院	病床300以上	6.7%	1104	74	8.5%	992	84	6.3%	1066	67
飯田市立病院	病床400以上	83.0%	347	288	88.0%	333	293	89.2%	286	255
長野市民病院	病床400以上									
国保依田窪病院	病床200未満									
岐阜県総合医療センター	病床500以上	7.3%	1680	123	7.5%	1594	119	7.7%	1684	130
岐阜市民病院	病床600以上	3.5%	1692	59	2.4%	1610	39	2.4%	1677	41
市立恵那病院	病床200未満									
愛知県がんセンター愛知病院	病床200以上									
愛知県がんセンター中央病院	病床500以上									0
一宮市立市民病院	病床500以上	21.0%	1140	239	20.5%	1061	217	16.9%	1076	182
岡崎市民病院	病床600以上	16.7%	1051	175	17.4%	1089	190	17.3%	1055	182
春日井市民病院	病床500以上	4.8%	1715	82	4.9%	1689	83	5.7%	1707	98
小牧市民病院	病床500以上	3.7%	1718	63	7.8%	1686	131	6.5%	1620	105
豊橋市民病院	病床600以上	13.8%	1546	214	16.9%	1516	256	17.2%	1551	267
公立陶生病院	病床600以上	9.5%	1078	102	9.0%	1019	92	10.9%	919	100
松阪市民病院	病床300以上		834			839			810	0
近江八幡市立総合医療センター	病床400以上			64			80	* 2733.3%	3	82
市立長浜病院	病床600以上			85			89	27.9%	301	84
彦根市立病院	病床400以上			3			9			13
京都市立病院	病床500以上	1.9%	3283	62	2.2%	3112	67	2.1%	3065	63
大阪府立急性期・総合医療センター	病床600以上	2.1%	5980	124	2.0%	7174	142		0	125
大阪市立総合医療センター	病床600以上	3.9%	5980	231	4.0%	5662	228	3.8%	5722	215
市立ひらかた病院	病床300以上	1.6%	2350	38	2.0%	2268	46	3.4%	1658	57
箕面市立病院	病床300以上	1.6%	2353	38	1.5%	2311	34	2.3%	2149	49
八尾市立病院	病床300以上	11.0%	1691	186	12.2%	1481	181	11.0%	1543	170
神戸市立医療センター中央市民病院	病床600以上	6.4%	3292	210	5.9%	3144	186	6.5%	3066	200
赤穂市民病院	病床300以上	16.6%	518	86	12.4%	461	57	10.9%	440	48
市立芦屋病院	病床200未満								0	0
三田市民病院	病床300以上	6.8%	1479	100	7.9%	1401	110	8.3%	1429	119
奈良県西和医療センター	病床300以上								0	0
大和高田市立病院	病床300以上	24.2%	723	175	24.7%	765	189	19.9%	763	152
鳥取県立中央病院	病床400以上	28.3%	480	136	25.2%	476	120	27.6%	435	120
島根県立中央病院	病床600以上	63.5%	405	257	69.7%	360	251	62.1%	388	241
隠岐広域連合立隠岐病院	病床200未満	82.9%	35	29	88.5%	26	23	80.0%	55	44

病院名	許可病床数*	指標値	分母	分子	* 指標値	分母	分子	* 指標値	分母	分子
隠岐広域連合立隠岐島前病院	病床200未満								0	0
井原市立井原市民病院	病床200未満								0	0
岡山市立市民病院	病床400以上	0.6%	2034	12	0.8%	2067	16	0.8%	1974	15
県立広島病院	病床600以上	5.4%	3346	180	5.2%	3068	161	4.7%	3133	148
広島市立広島市民病院	病床600以上			251			229		0	255
尾道市立市民病院	病床300以上				1.3%	447	6	1.1%	473	5
福山市民病院	病床500以上	4.3%	1179	51	4.6%	1125	52	5.2%	1158	60
市立三次中央病院	病床300以上	111.4%	158	176	111.6%	155	173	125.3%	154	193
山口県立総合医療センター	病床500以上	25.6%	672	172	25.6%	661	169	27.8%	630	175
徳島県立三好病院	病床200以上									
香川県立中央病院	病床500以上	15.6%	1060	165	14.5%	1024	148	14.8%	1054	156
高松市民病院	病床400以上	2.9%	1060	31	3.5%	1024	36	4.3%	1054	45
三豊総合病院	病床400以上	28.4%	232	66	24.5%	245	60	26.0%	223	58
福岡市民病院	病床200以上									
福岡市立こども病院	病床200未満			3						
	病床200以上						5			22
大牟田市立病院	病床300以上	22.9%	389	89	19.5%	395	77	12.7%	378	48
筑後市立病院	病床200以上*	0.0%	285	0*	0.0%	286	0*	0.0%	263	0
佐賀県医療センター好生館	病床400以上	6.6%	786	52	8.2%	745	61	6.7%	736	49
荒尾市民病院	病床200以上	2.0%	346	7	1.6%	305	5	1.2%	323	4
大分県立病院	病床500以上	15.1%	1311	198	9.9%	1287	127	15.5%	1233	191
豊後大野市民病院	病床200未満	6.0%	100	6	6.4%	78	5	3.8%	78	3
宮崎県立宮崎病院	病床600以上	17.5%	1009	177	16.7%	972	162	15.7%	961	151
沖縄県立中部病院	病床500以上	16.2%	1570	255	16.1%	1460	235	20.0%	1503	300

一般13 地域救急貢献率

ことば ここでの地域とは二次医療圏を指します。

指標の説明 政令指定都市などの大規模な二次医療圏では、医療機関数そのものが多いので、率は低くなります。大都市に隣接した市町村で地域密着の強い病院でも率は低くなります。
 分母の救急搬送数は、管轄の消防本部等に照会を行うため、データの提出が間に合わない場合があります。
 より高い値を目指しています。

計算について	分母	二次医療圏内救急車搬送人数
	分子	救急車来院患者数
	参考としたガイドライン等	なし
	データ除外	なし
	補正などの計算方法	なし
	データ基準日	平成27年5月12日

データのまとめ	調査期間	平成26年7月から9月	平成26年10月から12月	平成27年1月から3月
	データ登録病院数	82	73	74
	分母合計	500396	452095	431129
	75パーセンタイル	32.3%	34.4%	36.9%
	中央値	20.9%	20.3%	20.6%
	25パーセンタイル	12.9%	12.4%	11.4%
	平均値	26.4%	28.3%	31.1%

【時系列】

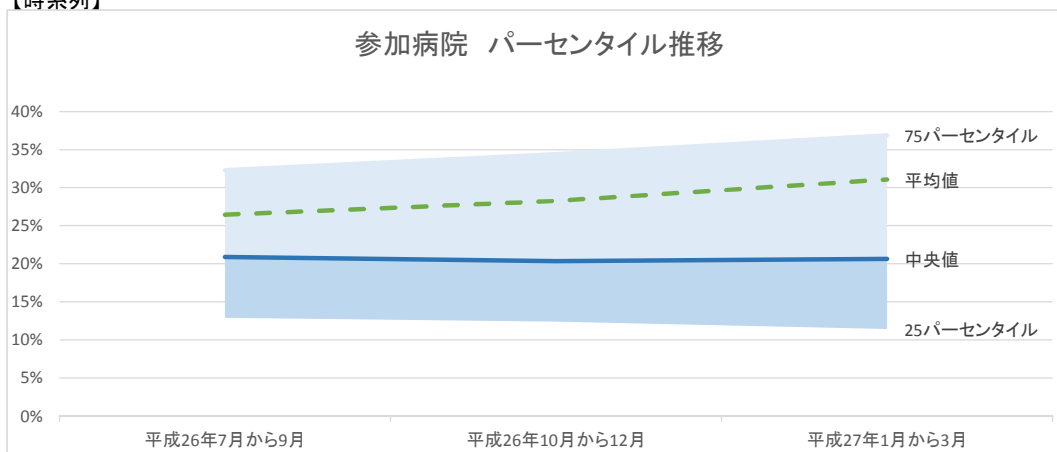

【直近データ分布】

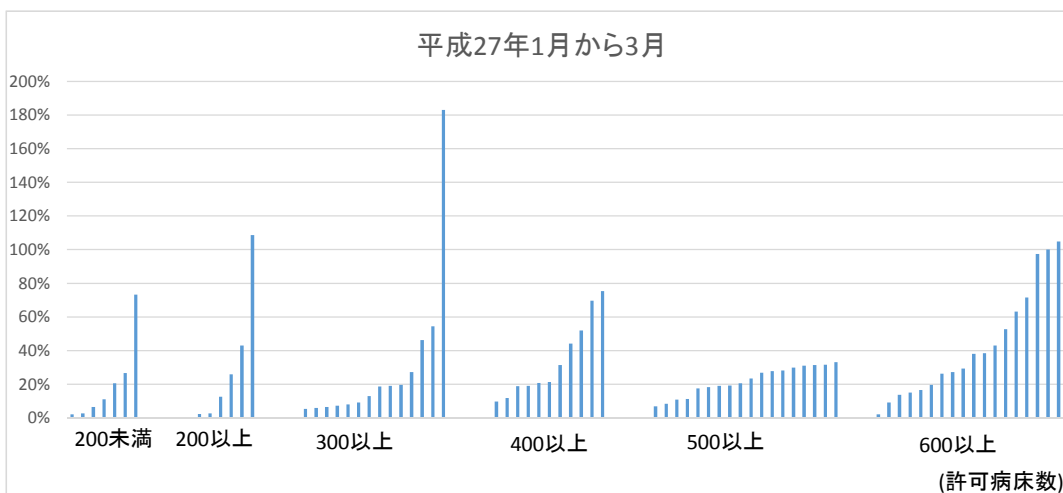

データ表

(空白):該当なし、有効な登録数値なし、結果数値表示対象外
病院により背景が異なるため、病院間の比較には適しません。

(*):全体集計より除外

病院名	許可病床数*	平成26年7月から9月			平成26年10月から12月			平成27年1月から3月		
		指標値	分母	分子	* 指標値	分母	分子	* 指標値	分母	分子
市立札幌病院	病床600以上			446			476			
市立旭川病院	病床500以上			409			411			395
市立釧路総合病院	病床600以上			835			861			875
砂川市立病院	病床400以上	50.7%	1263	640	50.9%	1192	607	51.9%	1251	649
市立函館病院	病床600以上	32.2%	4847	1560	32.1%	4693	1505	29.4%	4690	1377
市立室蘭総合病院	病床500以上	30.7%	2113	649	28.7%	2250	646	31.4%	2223	697
黒石市国民健康保険黒石病院	病床200以上	14.4%	2301	332	14.9%	2444	365	12.6%	2260	284
つがる西北五広域連合つがる総合病院	病床400以上	65.1%	1142	743	65.4%	1167	763	69.7%	1089	759
十和田市立中央病院	病床300以上	109.3%	408	446	106.6%	442	471	183.1%	219	401
八戸市立市民病院	病床600以上	45.8%	2957	1353	55.9%	3070	1716	52.8%	2782	1469
岩手県立中央病院	病床600以上	40.3%	4049	1633	38.1%	4265	1625	42.9%	3765	1617
みやぎ県南中核病院	病床300以上	47.1%	1829	862	51.0%	1815	925	46.2%	1836	849
市立秋田総合病院	病床400以上	13.0%	4000	520						411
山形県立中央病院	病床600以上	13.4%	4850	648	13.7%	5195	711	16.5%	4994	823
山形市立病院済生館	病床500以上	27.8%	4850	1346	27.9%	5195	1451	28.1%	4994	1404
県西総合病院	病床200以上			172			125			130
新小山市市民病院	病床300以上	38.1%	1766	672	43.0%	1782	767			0 760
さいたま市立病院	病床500以上	10.9%	13529	1470	11.2%	13830	1550	10.9%	13142	1439
春日部市立病院	病床300以上	32.3%	2724	881			871			911
千葉県こども病院	病床200以上	2.0%	11440	233		12063		2.3%	11666	263
総合病院国保旭中央病院	病床600以上	62.8%	2756	1732	63.7%	2816	1793	63.2%	2790	1764
東京都健康長寿医療センター	病床500以上			408			438			496
稲城市立病院	病床200以上			641			626			639
青梅市立総合病院	病床500以上			1307			1370			1294
町田市民病院	病床400以上			1157			1113			1007
公立昭和病院	病床500以上			2018		0	2249		0	2108
川崎市立多摩病院	病床300以上	13.3%	7849	1042			1014			970
茅ヶ崎市立病院	病床400以上	13.2%	5759	762	17.1%	7451	1276	19.1%	6113	1167
平塚市民病院	病床400以上	23.0%	6791	1561	19.5%	8234	1602	21.3%	7000	1489
静岡市立静岡病院	病床500以上	20.0%	6952	1390	20.3%	7611	1548	20.6%	7712	1585
伊東市立病院	病床200以上	43.4%	1829	793	46.9%	1757	824	43.0%	2022	870
磐田市立総合病院	病床500以上	36.2%	3431	1242	34.4%	3808	1309	31.0%	3828	1186
市立島田市民病院	病床500以上	26.0%	3725	970	25.6%	4055	1040	6.9%	15493	1074
藤枝市立総合病院	病床500以上	29.3%	3725	1093	30.5%	4055	1235	29.9%	4156	1241
新潟県立十日町病院	病床200以上			501			540			502
新潟市民病院	病床600以上	15.7%	9267	1455	15.0%	9432	1415			1303
富山県立中央病院	病床600以上	23.1%	4763	1102			1311	104.9%	1184	1242
富山市立富山市民病院	病床500以上	20.8%	4704	980	18.5%	5122	947	18.3%	4992	916
かみいち総合病院	病床200以上	3.8%	4704	180	2.9%	5122	151	2.6%	4992	131
石川県立中央病院	病床600以上	14.3%	5712	818	15.6%	5900	922	15.1%	5681	859
公立羽咋病院	病床200未満	35.6%	463	165						
公立松任石川中央病院	病床300以上	7.9%	5712	449	8.3%	5900	488			
長野県立須坂病院	病床300以上	6.3%	6060	383	6.4%	6337	405	6.5%	6181	404
飯田市立病院	病床400以上	45.7%	1712	782	42.2%	1943	819	44.1%	1728	762
長野市民病院	病床400以上	17.6%	6060	1066	18.7%	6336	1184	18.8%	6182	1165
国保依田窪病院	病床200未満	5.5%	2309	126	6.7%	2192	146	6.4%	2132	137
岐阜県総合医療センター	病床500以上	19.0%	7929	1510	18.4%	7956	1465	19.3%	7947	1534
岐阜市民病院	病床600以上	14.7%	7936	1170	14.5%	7959	1151	13.7%	7936	1087
市立恵那病院	病床200未満	10.9%	3303	359	11.0%	3390	373	11.0%	3172	349
愛知県がんセンター愛知病院	病床200以上								0	51
愛知県がんセンター中央病院	病床500以上			31			22			42
一宮市立市民病院	病床500以上	29.6%	5020	1485	27.3%	5277	1439	26.9%	5576	1498
岡崎市民病院	病床600以上	100.6%	2497	2511	100.5%	2438	2451	100.1%	2453	2456
春日井市民病院	病床500以上	36.0%	7338	2643	35.0%	7569	2650	33.2%	7635	2533
小牧市民病院	病床500以上	27.2%	6324	1720	22.8%	7573	1724	27.7%	6918	1917
豊橋市民病院	病床600以上	28.8%	6335	1824	30.0%	5853	1755	26.2%	6570	1721
公立陶生病院	病床600以上	36.6%	4718	1725	41.3%	4296	1776	38.4%	4604	1769
松阪市民病院	病床300以上	12.9%	6930	895	12.4%	6913	856	13.0%	7260	946
近江八幡市立総合医療センター	病床400以上			1317			1214 *	14225.0%	8	1138
市立長浜病院	病床600以上	25.8%	1714	443			707	38.1%	1727	658
彦根市立病院	病床400以上			1036			1067			1068
京都市立病院	病床500以上	7.8%	21954	1713	8.1%	23117	1865	8.4%	20342	1715
大阪府立急性期・総合医療センター	病床600以上	3.5%	44344	1571			2039		0	1882
大阪市立総合医療センター	病床600以上	2.2%	44334	969	2.4%	45887	1122	2.1%	54623	1147
市立ひらかた病院	病床300以上	6.0%	13946	837	6.2%	13958	866	5.9%	13709	804
箕面市立病院	病床300以上	8.2%	12551	1028	8.7%	12060	1044	9.1%	10843	989
八尾市立病院	病床300以上	7.9%	10555	831	7.2%	11378	824	7.2%	10996	788
神戸市立医療センター中央市民病院	病床600以上	13.9%	16169	2242	14.3%	17065	2440	19.5%	10957	2139
赤穂市民病院	病床300以上	16.5%	2501	412	18.4%	2658	488	19.6%	2634	515
市立芦屋病院	病床200未満	3.0%	12321	366	2.7%	12889	342	2.7%	12854	342
三田市民病院	病床300以上	7.1%	7413	530	7.7%	7574	585	5.3%	7614	406
奈良県西和医療センター	病床300以上	20.3%	3295	668	18.1%	3474	628	19.1%	3275	625
大和高田市立病院	病床300以上	7.9%	4242	337	8.4%	4478	378	8.1%	4300	348
鳥取県立中央病院	病床400以上	30.9%	2218	686	30.4%	2275	691	31.4%	2282	716
島根県立中央病院	病床600以上	89.9%	1023	920	73.0%	1510	1103	71.5%	1451	1038
隠岐広域連合立隠岐病院	病床200未満	67.7%	186	126	72.0%	161	116	73.3%	135	99

病院名	許可病床数*	指標値	分母	分子	* 指標値	分母	分子	* 指標値	分母	分子
隠岐広域連立隠岐島前病院	病床200未満	21.0%	186	39	28.0%	161	45	26.7%	135	36
井原市立井原市民病院	病床200未満	2.4%	6920	165	2.1%	6895	146	2.2%	7017	152
岡山市立市民病院	病床400以上	11.4%	9292	1060	11.5%	9239	1063	11.8%	9186	1087
県立広島病院	病床600以上	8.6%	11702	1007	9.5%	12073	1152	9.1%	11946	1089
広島市立広島市民病院	病床600以上	16.2%	11702	1893	14.6%	12073	1768	97.5%	1712	1669
尾道市立市民病院	病床300以上				25.8%	2971	768	27.2%	2863	779
福山市民病院	病床500以上	15.9%	4845	769	16.4%	5167	849	17.5%	5094	889
市立三次中央病院	病床300以上	54.8%	1077	590	47.2%	998	471	54.5%	1066	581
山口県立総合医療センター	病床500以上	23.0%	2864	659	23.3%	3023	704	23.5%	2954	693
徳島県立三好病院	病床200以上	40.1%	1034	415						
香川県立中央病院	病床500以上	17.2%	4978	857	18.9%	4868	920	19.0%	4711	893
高松市民病院	病床400以上	9.7%	4978	484	9.6%	4868	467	9.7%	4711	456
三豊総合病院	病床400以上	80.9%	1181	955	79.9%	1246	996	75.4%	1054	795
福岡市民病院	病床200以上			687			712			723
福岡市立こども病院	病床200未満			154						
	病床200以上						116			141
大牟田市立病院	病床300以上	19.1%	2324	445	18.2%	2591	472	18.6%	2448	456
筑後市立病院	病床200以上	30.9%	1263	390	30.9%	1282	396	25.9%	1434	371
佐賀県医療センター好生館	病床400以上	21.0%	3292	690	21.9%	3462	757	20.7%	3482	720
荒尾市民病院	病床200以上	28.0%	1624	449	108.7%	413	449	108.6%	464	504
大分県立病院	病床500以上	12.9%	5212	672		5450		11.3%	5146	581
豊後大野市民病院	病床200未満	23.6%	827	195	21.6%	741	160	20.5%	838	172
宮崎県立宮崎病院	病床600以上	28.0%	3404	953	21.3%	3575	760	27.3%	3433	937
沖縄県立中部病院	病床500以上	31.9%	6244	1992	31.5%	5817	1832	31.5%	6525	2056

一般14

転倒・転落レベル2以上発生率

ことば 入院患者さんが転倒・転落した場合に、何ともない場合もありますが、レントゲン検査や傷の処置などが必要になる場合もあります。レベル2以上とは、検査や処置などが必要になった場合を意味します。

指標の説明 認知症があったり、病気の影響で意識が混濁したりしている場合には、ご自分のまわりのことが認識できず、あるいは、体のバランスを崩したりして、転倒したり、ベッドから転落したりします。このような患者さんが多い病院では率が高くなる場合があります。より低い値を目指しています。

計算について	分母	入院延べ日数
	分子	入院患者転倒・転落レベル2以上該当件数
	参考としたガイドライン等	なし
	データ除外	なし
	補正などの計算方法	なし
	データ基準日	平成27年5月12日

データのまとめ	調査期間	平成26年7月から9月	平成26年10月から12月	平成27年1月から3月
	データ登録病院数	105	107	106
	分母合計	3328145	3459779	3402689
	75パーセンタイル	0.00099	0.00095	0.00111
	中央値	0.00059	0.00047	0.00055
	25パーセンタイル	0.00035	0.00028	0.00031
	平均値	0.00083	0.00068	0.00082

【時系列】

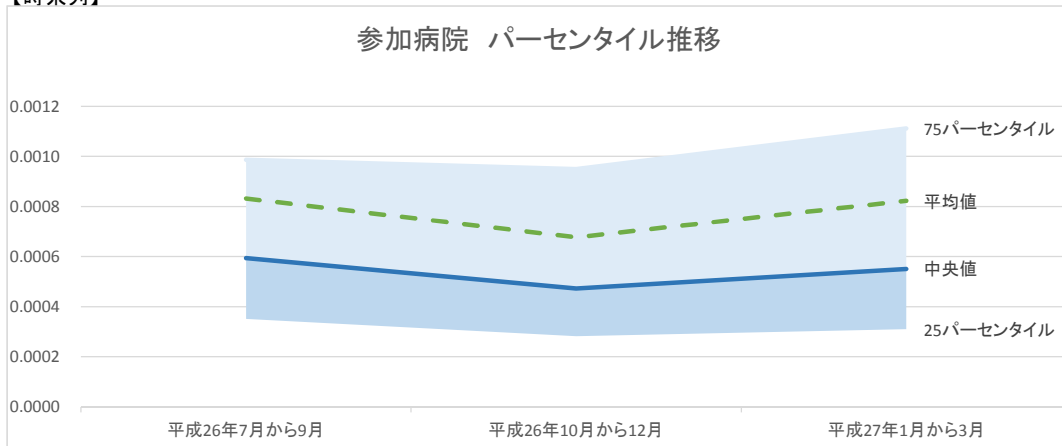

【直近データ分布】

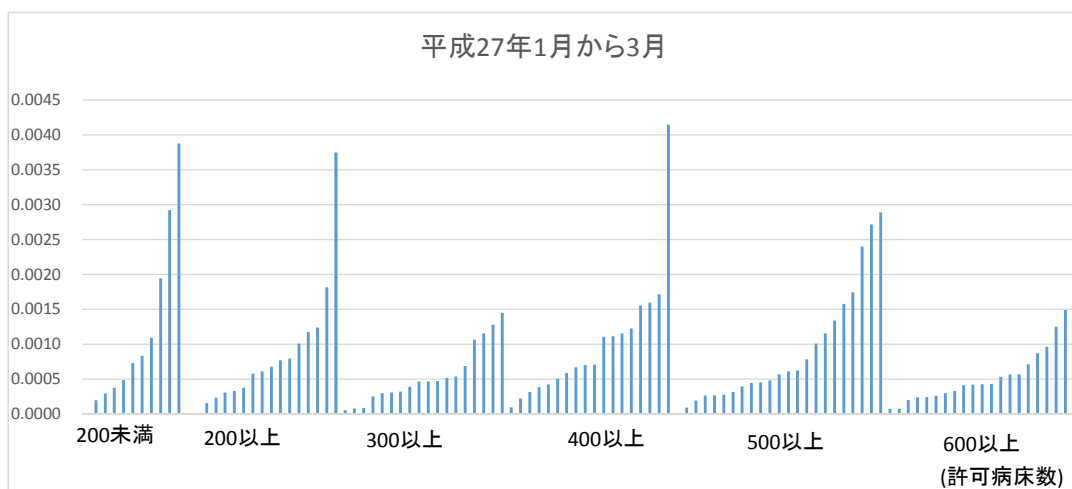

データ表

(空白):該当なし、有効な登録数値なし、結果数値表示対象外
病院により背景が異なるため、病院間の比較には適しません。

(*):全体集計より除外

病院名	許可病床数*	平成26年7月から9月			平成26年10月から12月			平成27年1月から3月		
		指標値	分母	分子	* 指標値	分母	分子	* 指標値	分母	分子
市立札幌病院	病床600以上	0.00068	48448	33	0.00065	49270	32			
市立旭川病院	病床500以上	0.00080	32642	26	0.00095	31599	30	0.00240	32550	78
市立釧路総合病院	病床600以上	0.00033	48455	16	0.00038	47134	18	0.00041	46348	19
砂川市立病院	病床400以上	0.00105	33216	35	0.00140	34234	48	0.00171	31513	54
市立函館病院	病床600以上	0.00059	45756	27	0.00016	43390	7	0.00033	42617	14
市立室蘭総合病院	病床500以上	0.00059	35692	21	0.00028	36267	10	0.00026	37809	10
黒石市国民健康保険黒石病院	病床200以上	0.00096	15687	15	0.00076	17105	13	0.00058	17299	10
つがる西北五広域連合つがる総合病院	病床400以上	0.00068	25060	17	0.00063	26873	17	0.00059	27287	16
十和田市立中央病院	病床300以上	0.00051	23522	12	0.00057	24731	14	0.00069	23246	16
八戸市立市民病院	病床600以上	0.00049	51186	25	0.00035	51098	18	0.00026	50020	13
岩手県立中央病院	病床600以上	0.00043	53235	23	0.00035	56587	20	0.00042	56893	24
岩手県立南光病院	病床300以上	0.00208	24565	51	0.00142	23168	33	0.00116	22473	26
宮城県立精神医療センター	病床200以上	0.00099	20141	20	0.00092	18544	17	0.00068	19112	13
みやぎ県南中核病院	病床300以上	0.00028	21505	6	0.00047	23298	11	0.00031	22756	7
市立秋田総合病院	病床400以上		33663					0.00111	32289	36
山形県立中央病院	病床600以上	0.00167	45501	76	0.00107	46610	50	0.00125	47213	59
山形市立病院済生館	病床500以上	0.00092	38022	35	0.00108	40818	44	0.00116	40615	47
県西総合病院	病床200以上	0.00000	11026	0	0.00000	11024	0	0.00000	9336	0
新小山市立市民病院	病床300以上	0.00169	17758	30	0.00168	18994	32	0.00145	20014	29
さいたま市立病院	病床500以上	0.00019	41662	8	0.00012	41825	5	0.00019	41694	8
春日部市立病院	病床300以上	0.00346	21099	73	0.00101	19860	20	0.00106	21654	23
千葉県こども病院	病床200以上	0.00042	14360	6	0.00035	14098	5	0.00038	13290	5
千葉県精神科医療センター	病床200未満	0.00023	4307	1	0.00000	4024	0	0.00000	4169	0
総合病院国保旭中央病院	病床600以上	0.00077	66506	51	0.00042	68750	29	0.00057	66697	38
東京都健康長寿医療センター	病床500以上	0.00084	26068	22	0.00094	27753	26	0.00134	29183	39
稲城市立病院	病床200以上	0.00060	18402	11	0.00056	19695	11	0.00030	19695	6
青梅市立総合病院	病床500以上	0.00038	39724	15	0.00028	39635	11	0.00027	40160	11
町田市民病院	病床400以上	0.00033	33217	11	0.00049	30662	15	0.00039	31047	12
公立昭和病院	病床500以上	0.00033	36678	12	0.00048	37464	18	0.00078	38259	30
神奈川県立精神医療センター	病床300以上	0.00021	19252	4	0.00009	21651	2			
川崎市立多摩病院	病床300以上	0.00030	27079	8	0.00045	26455	12	0.00039	25610	10
茅ヶ崎市立病院	病床400以上	0.00046	24146	11	0.00042	25889	11	0.00050	25875	13
平塚市民病院	病床400以上	0.00041	29564	12	0.00032	31269	10	0.00031	31756	10
山梨県立病院機構山梨県立北病院	病床200未満	0.00050	13952	7	0.00014	13922	2	0.00029	13768	4
静岡県立こころの医療センター	病床200以上	0.00030	13369	4	0.00056	14330	8	0.00061	13173	8
静岡市立静岡病院	病床500以上	0.00012	42892	5	0.00019	43176	8	0.00009	43716	4
伊東市民病院	病床200以上	0.00126	17478	22	0.00095	17891	17	0.00016	19326	3
磐田市立総合病院	病床500以上	0.00313	40263	126		41855			42572	
市立島田市民病院	病床500以上	0.00283	37869	107	0.00110	38978	43	0.00289	40138	116
藤枝市立総合病院	病床500以上	0.00091	40801	37	0.00014	41903	6	0.00271	42027	114
新潟県立十日町病院	病床200以上	0.00199	18624	37	0.00131	18358	24	0.00101	17818	18
新潟市民病院	病床600以上	0.00022	54677	12	0.00025	55495	14	0.00007	53808	4
富山県立中央病院	病床600以上	0.00025	55434	14	0.00027	55708	15	0.00024	53579	13
富山市立富山市民病院	病床500以上	0.00037	37400	14	0.00029	38294	11	0.00039	40571	16
かみいち総合病院	病床200以上	0.00127	13365	17	0.00162	13563	22	0.00181	13235	24
石川県立高松病院	病床400以上	0.00085	32828	28	0.00106	32039	34	0.00070	31251	22
石川県立中央病院	病床600以上	0.00163	49660	81	0.00164	50082	82	0.00149	47661	71
公立羽咋病院	病床200未満		13049							
公立松任石川中央病院	病床300以上	0.00257	23739	61		23800				
長野県立こころの医療センター駒ヶ根	病床200未満	0.00060	8363	5	0.00035	8494	3	0.00073	8248	6
長野県立須坂病院	病床300以上	0.00135	20058	27	0.00039	20363	8	0.00032	22011	7
飯田市立病院	病床400以上	0.00019	30784	6	0.00034	31935	11	0.00010	31471	3
長野市民病院	病床400以上	0.00020	29706	6	0.00018	33864	6	0.00023	30944	7
国保依田窪病院	病床200未満	0.00047	8601	4	0.00020	10097	2	0.00020	10133	2
岐阜県総合医療センター	病床500以上	0.00031	48840	15	0.00050	48274	24	0.00045	48678	22
岐阜市民病院	病床600以上	0.00055	45710	25	0.00043	46580	20	0.00071	47881	34
市立恵那病院	病床200未満	0.00090	11140	10	0.00201	11445	23	0.00195	10279	20
愛知県がんセンター愛知病院	病床200以上							16499		
愛知県がんセンター中央病院	病床500以上	0.00011	35624	4	0.00097	33892	33	0.00101	33772	34
一宮市立市民病院	病床500以上	0.00065	43044	28	0.00057	45543	26	0.00057	43951	25
岡崎市民病院	病床600以上	0.00022	54953	12	0.00025	57008	14	0.00007	53579	4
春日井市民病院	病床500以上	0.00176	41499	73	0.00185	43841	81	0.00158	41819	66
小牧市民病院	病床500以上	0.00042	45701	19	0.00013	44919	6	0.00027	45277	12
豊橋市民病院	病床600以上	0.00053	64058	34	0.00037	65261	24	0.00053	65843	35
公立陶生病院	病床600以上	0.00103	53482	55	0.00077	54338	42	0.00096	53971	52
松阪市民病院	病床300以上	0.00059	25230	15	0.00031	25585	8	0.00047	25598	12
近江八幡市立総合医療センター	病床400以上				0.00019	32203	6	0.00042	33251	14
市立長浜病院	病床600以上			30	0.00110	34600	38	0.00087	33301	29
彦根市立病院	病床400以上	0.00210	25708	54	0.00185	27002	50	0.00155	28967	45
京都府立洛南病院	病床200以上	0.00460	18700	86	0.00506	17976	91	0.00374	17360	65
京都市立病院	病床500以上	0.00064	43684	28	0.00045	44826	20	0.00062	44822	28
大阪府立急性期・総合医療センター	病床600以上			116	0.00162	65250	106	0.00162	64829	105
大阪府立精神医療センター	病床400以上	0.00107	36557	39	0.00059	37314	22	0.00070	35771	25
大阪市立総合医療センター	病床600以上	0.00042	81170	34	0.00039	79792	31	0.00024	80316	19
市立ひらかた病院	病床300以上	0.00035	17111	6	0.00035	19857	7	0.00025	19917	5
箕面市立病院	病床300以上	0.00067	26782	18	0.00008	26351	2	0.00008	25320	2

病院名	許可病床数*	指標値	分母	分子	* 指標値	分母	分子	* 指標値	分母	分子
八尾市立病院	病床300以上	0.00047	29583	14	0.00052	28585	15	0.00052	29073	15
兵庫県立光風病院	病床400以上	0.00080	16257	13	0.00118	16904	20	0.00159	16931	27
神戸市立医療センター中央市民病院	病床600以上	0.00036	58732	21	0.00027	59093	16	0.00043	57802	25
赤穂市民病院	病床300以上	0.00037	24255	9	0.00024	24906	6	0.00030	23605	7
市立芦屋病院	病床200未満	0.00062	16081	10	0.00118	14409	17	0.00083	15630	13
三田市民病院	病床300以上	0.00041	21718	9	0.00030	23044	7	0.00047	21366	10
奈良県西和医療センター	病床300以上	0.00005	20291	1	0.00005	20668	1	0.00005	18348	1
大和高田市立病院	病床300以上	0.00053	22687	12	0.00064	21750	14	0.00053	24333	13
鳥取県立中央病院	病床400以上	0.00060	33426	20	0.00035	34449	12	0.00122	34356	42
島根県立こころの医療センター	病床200以上	0.00228	16198	37	0.00055	16312	9	0.00079	16432	13
島根県立中央病院	病床600以上	0.00006	51014	3	0.00040	50118	20	0.00043	49330	21
隠岐広域連立隠岐病院	病床200未満	0.00157	8304	13	0.00090	7747	7	0.00387	8520	33
隠岐広域連立隠岐島前病院	病床200未満	0.00027	3696	1	0.00000	3601	0	0.00292	3426	10
岡山県精神科医療センター	病床200以上	0.00032	22019	7	0.00023	22069	5	0.00033	21348	7
井原市立井原市民病院	病床200未満	0.00066	10544	7	0.00055	10899	6	0.00037	10716	4
岡山市立市民病院	病床400以上	0.00052	24892	13	0.00038	23580	9	0.00415	26775	111
県立広島病院	病床600以上	0.00208	54413	113	0.00070	52534	37	0.00057	52905	30
広島市立広島市民病院	病床600以上	0.00037	59842	22	0.00029	59482	17	0.00020	59257	12
尾道市立市民病院	病床300以上				0.00013	22964	3	0.00009	23095	2
福山市民病院	病床500以上	0.00195	39573	77	0.00191	39710	76	0.00174	39041	68
市立三次中央病院	病床300以上		25166		0.00092	26104	24	0.00128	25839	33
山口県立総合医療センター	病床500以上	0.00034	38686	13	0.00010	38291	4	0.00032	37995	12
徳島県立三好病院	病床200以上	0.00025	11830	3						
香川県立中央病院	病床500以上	0.00039	40701	16	0.00040	40460	16	0.00061	39484	24
高松市民病院	病床400以上	0.00120	17567	21	0.00093	17284	16	0.00116	15575	18
三豊総合病院	病床400以上	0.00090	40199	36	0.00072	38684	28	0.00067	40469	27
福岡市民病院	病床200以上	0.00000	15754	0	0.00012	16588	2	0.00023	17083	4
福岡市立こども病院	病床200未満	0.00198	13116	26						
	病床200以上				0.00131	9181	12	0.00117	12792	15
大牟田市立病院	病床300以上	0.00084	23901	20	0.00110	23731	26	0.00047	25537	12
筑後市立病院	病床200以上	0.00082	14557	12	0.00191	16786	32	0.00124	18590	23
佐賀県医療センター好生館	病床400以上	0.00110	37231	41	0.00108	38011	41	0.00110	38078	42
長崎県精神医療センター	病床200未満	0.00068	10367	7	0.00028	10665	3	0.00049	10289	5
荒尾市民病院	病床200以上	0.00099	19259	19	0.00080	19891	16	0.00077	19499	15
大分県立病院	病床500以上	0.00045	37382	17	0.00048	35581	17	0.00048	35408	17
豊後大野市民病院	病床200未満	0.00067	14904	10	0.00101	15775	16	0.00109	14678	16
宮崎県立宮崎病院	病床600以上	0.00062	37345	23	0.00028	38850	11	0.00030	36810	11
沖縄県立中部病院	病床500以上	0.00027	47606	13	0.00038	45295	17	0.00044	47344	21

一般15 褥瘡推定発生率

ことば 褥瘡(じょくそう)は低栄養の患者さんが、長く寝込んでいたりするとできます。

指標の説明 低栄養の患者さんや一定の体の向きしか取れない場合には褥瘡がしやすいので、このような患者さんが多い場合には率が高くなる場合があります。より低い値を目指しています。

計算について	分母	調査日の在院数【入院当日は除外】
	分子	入院時に褥瘡なく調査日に褥瘡を保有する患者数 +入院時に褥瘡あり、他部位に新規発生の患者数
	参考としたガイドライン等	日本褥瘡学会で使用する用語の定義・解説
	データ除外	なし
	補正などの計算方法	なし
	データ基準日	平成27年5月12日

データのまとめ	調査期間	平成26年7月から9月	平成26年10月から12月	平成27年1月から3月
	データ登録病院数	98	99	95
	分母合計	32023	32168	31230
	75パーセンタイル	0.016	0.023	0.024
	中央値	0.010	0.012	0.013
	25パーセンタイル	0.004	0.006	0.007
	平均値	0.013	0.019	0.019

【時系列】

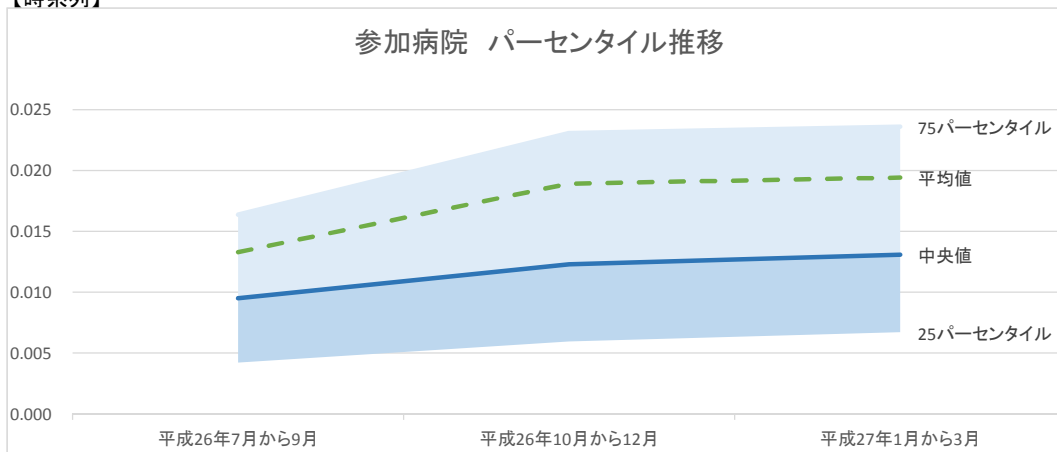

【直近データ分布】

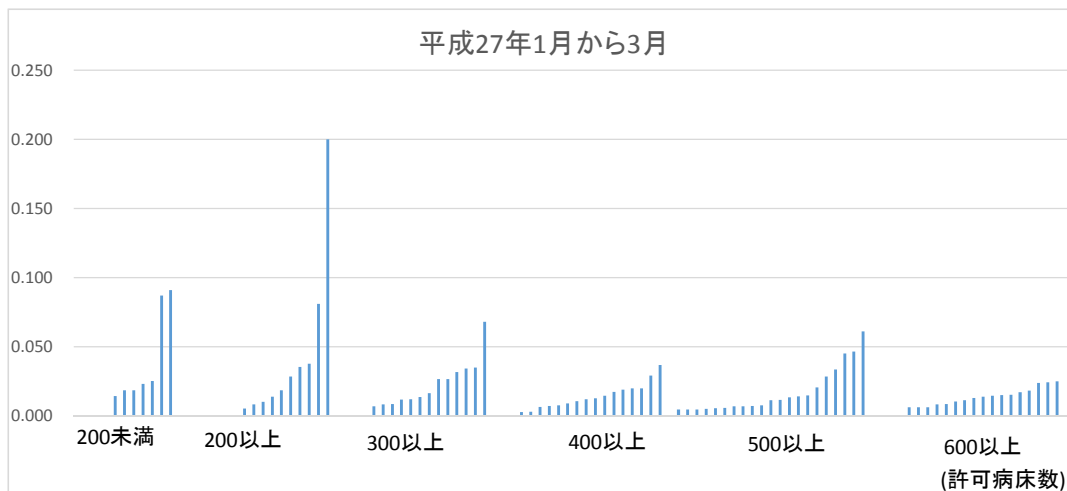

データ表

(空白):該当なし、有効な登録数値なし、結果数値表示対象外
病院により背景が異なるため、病院間の比較には適しません。

(*):全体集計より除外

病院名	許可病床数*	平成26年7月から9月			平成26年10月から12月			平成27年1月から3月		
		指標値	分母	分子	* 指標値	分母	分子	* 指標値	分母	分子
市立札幌病院	病床600以上	0.002	478	1	0.012	482	6			
市立旭川病院	病床500以上	0.006	349	2	0.018	338	6	0.047	236	11
市立釧路総合病院	病床600以上	0.010	478	5	0.012	413	5	0.006	480	3
砂川市立病院	病床400以上	0.026	342	9	0.045	333	15	0.020	350	7
市立函館病院	病床600以上	0.008	495	4	0.019	429	8	0.006	486	3
市立室蘭総合病院	病床500以上	0.027	372	10	0.008	369	3	0.005	395	2
黒石市国民健康保険黒石病院	病床200以上	0.075	173	13	0.110	154	17	0.081	148	12
つがる西北五広域連合つがる総合病院	病床400以上	0.017	293	5	0.006	310	2	0.007	307	2
十和田市立中央病院	病床300以上	0.004	236	1	0.004	265	1	0.000	194	0
八戸市立市民病院	病床600以上	0.006	482	3	0.006	521	3	0.011	524	6
岩手県立中央病院	病床600以上	0.015	522	8	0.022	547	12	0.024	418	10
岩手県立南光病院	病床300以上	0.008	261	2	0.008	245	2*	0.750	4	3
宮城県立精神医療センター	病床200以上	0.000	208	0	0.000	208	0	0.000	215	0
みやぎ県南中核病院	病床300以上	0.013	228	3	0.009	224	2	0.032	253	8
市立秋田総合病院	病床400以上	0.010	383	4				0.017	405	7
山形県立中央病院	病床600以上	0.004	497	2	0.007	461	3	0.014	505	7
山形市立病院済生館	病床500以上	0.015	391	6	0.008	372	3	0.007	428	3
県西総合病院	病床200以上			26			26			26
新小山市立市民病院	病床300以上	0.000	185	0	0.000	165	0	0.000	217	0
さいたま市立病院	病床500以上	0.016	428	7	0.004	448	2	0.012	433	5
春日部市立病院	病床300以上	0.031	193	6	0.113	159	18	0.027	225	6
千葉県こども病院	病床200以上	0.016	126	2	0.000	137	0	0.019	108	2
千葉県精神科医療センター	病床200未満	0.000	45	0	0.000	47	0	0.000	47	0
総合病院国保旭中央病院	病床600以上									
東京都健康長寿医療センター	病床500以上	0.003	399	1	0.056	376	21	0.021	436	9
稲城市立病院	病床200以上*	0.014	634	9*	0.136	22	3	0.200	50	10
青梅市立総合病院	病床500以上	0.010	393	4	0.005	374	2	0.007	413	3
町田市民病院	病床400以上	0.005	371	2	0.011	372	4	0.011	375	4
公立昭和病院	病床500以上	0.005	384	2	0.020	351	7	0.014	427	6
神奈川県立精神医療センター	病床300以上	0.000	212	0	0.004	237	1			
川崎市立多摩病院	病床300以上	0.028	283	8	0.025	285	7	0.034	291	10
茅ヶ崎市立病院	病床400以上	0.011	279	3	0.000	285	0	0.008	264	2
平塚市民病院	病床400以上	0.004	260	1	0.000	298	0	0.037	353	13
山梨県立病院機構山梨県立北病院	病床200未満	0.000	148	0				0.000	159	0
静岡県立こころの医療センター	病床200以上	0.021	143	3	0.006	158	1	0.000	146	0
静岡市立静岡病院	病床500以上	0.010	421	4	0.020	402	8	0.005	366	2
伊東市民病院	病床200以上	0.032	189	6	0.036	196	7	0.038	212	8
磐田市立総合病院	病床500以上	0.007	421	3	0.013	381	5	0.005	441	2
市立島田市民病院	病床500以上	0.015	402	6	0.014	425	6	0.015	403	6
藤枝市立総合病院	病床500以上	0.017	419	7	0.009	431	4	0.011	442	5
新潟県立十日町病院	病床200以上	0.000	183	0	0.037	191	7	0.036	197	7
新潟市民病院	病床600以上	0.011	532	6	0.013	557	7	0.015	598	9
富山県立中央病院	病床600以上	0.011	569	6	0.005	583	3*		5	
富山市立富山市民病院	病床500以上	0.016	366	6	0.008	393	3	0.007	429	3
かみいち総合病院	病床200以上	0.014	142	2	0.027	148	4	0.014	144	2
石川県立高松病院	病床400以上	0.003	352	1	0.012	344	4	0.003	342	1
石川県立中央病院	病床600以上	0.006	517	3	0.012	488	6	0.024	492	12
公立羽咋病院	病床200未満									
公立松任石川中央病院	病床300以上	0.037	241	9	0.028	252	7			
長野県立こころの医療センター駒ヶ根	病床200未満	0.000	82	0	0.011	90	1	0.023	86	2
長野県立須坂病院	病床300以上	0.005	212	1	0.005	201	1	0.012	250	3
飯田市立病院	病床400以上	0.006	317	2	0.006	325	2	0.009	332	3
長野市民病院	病床400以上	0.006	311	2	0.015	339	5	0.012	248	3
国保依田窪病院	病床200未満	0.010	103	1	0.011	88	1	0.025	119	3
岐阜県総合医療センター	病床500以上	0.014	493	7	0.020	450	9	0.034	477	16
岐阜市民病院	病床600以上	0.014	500	7	0.026	468	12	0.008	482	4
市立恵那病院	病床200未満		120		0.097	124	12	0.087	138	12
愛知県がんセンター愛知病院	病床200以上									
愛知県がんセンター中央病院	病床500以上	0.018	327	6	0.020	305	6	0.028	281	8
一宮市立市民病院	病床500以上	0.005	416	2	0.002	403	1	0.005	420	2
岡崎市民病院	病床600以上	0.039	532	21	0.022	498	11	0.015	614	9
春日井市民病院	病床500以上	0.003	388	1	0.016	503	8	0.014	444	6
小牧市民病院	病床500以上				0.022	448	10	0.061	311	19
豊橋市民病院	病床600以上	0.010	625	6	0.010	677	7	0.017	702	12
公立陶生病院	病床600以上			51	0.034	584	20	0.025	560	14
松阪市民病院	病床300以上	0.027	264	7	0.041	243	10	0.068	191	13
近江八幡市立総合医療センター	病床400以上									
市立長浜病院	病床600以上	0.044	367	16				* 0.022	1055	23
彦根市立病院	病床400以上							0.003	349	1
京都府立洛南病院	病床200以上	0.005	196	1	0.000	205	0	0.005	185	1
京都市立病院	病床500以上	0.004	471	2	0.002	468	1	0.000	518	0
大阪府立急性期・総合医療センター	病床600以上	0.022	635	14	0.007	596	4	0.009	705	6
大阪府立精神医療センター	病床400以上	0.042	401	17	0.025	406	10	0.013	393	5
大阪市立総合医療センター	病床600以上	0.004	946	4	0.007	917	6	0.010	870	9
市立ひらかた病院	病床300以上	0.080	188	15	0.110	164	18	0.035	229	8
箕面市立病院	病床300以上	0.012	256	3	0.011	276	3	0.016	244	4

病院名	許可病床数*	指標値	分母	分子	* 指標値	分母	分子	* 指標値	分母	分子
八尾市立病院	病床300以上	0.010	315	3	0.000	300	0	0.007	290	2
兵庫県立光風病院	病床400以上	0.000	169	0	0.012	172	2	0.000	179	0
神戸市立医療センター中央市民病院	病床600以上	0.013	604	8	0.019	566	11	0.015	589	9
赤穂市民病院	病床300以上	0.008	264	2	0.013	229	3	0.008	237	2
市立芦屋病院	病床200未満	0.007	150	1	0.015	136	2	0.000	166	0
三田市民病院	病床300以上	0.005	201	1	0.000	212	0	0.014	221	3
奈良県西和医療センター	病床300以上	0.000	232	0	0.027	226	6			13
大和高田市立病院	病床300以上	0.029	238	7	0.039	207	8	0.027	262	7
鳥取県立中央病院	病床400以上	0.006	321	2	0.008	383	3	0.015	408	6
島根県立こころの医療センター	病床200以上	0.000	171	0	0.006	177	1	0.000	190	0
島根県立中央病院	病床600以上	0.018	500	9	0.022	500	11	0.018	492	9
隠岐広域連立立隠岐病院	病床200未満	0.000	89	0	0.071	70	5	0.014	70	1
隠岐広域連立立隠岐島前病院	病床200未満	0.073	41	3	0.024	42	1	0.091	33	3
岡山県精神科医療センター	病床200以上	0.004	241	1	0.000	237	0	0.008	240	2
井原市立井原市民病院	病床200未満	0.028	109	3	0.010	101	1	0.019	108	2
岡山市立市民病院	病床400以上	0.026	231	6	0.021	192	4	0.029	205	6
県立広島病院	病床600以上	0.016	550	9	0.026	530	14	0.013	535	7
広島市立広島市民病院	病床600以上	0.009	674	6	0.009	671	6	0.006	632	4
尾道市立市民病院	病床300以上				0.036	252	9	0.009	231	2
福山市民病院	病床500以上	0.013	386	5	0.019	415	8	0.045	376	17
市立三次中央病院	病床300以上									
山口県立総合医療センター	病床500以上	0.002	429	1	0.003	389	1	0.005	433	2
徳島県立三好病院	病床200以上									
香川県立中央病院	病床500以上	0.003	371	1	0.005	389	2	0.008	396	3
高松市民病院	病床400以上	0.005	187	1	0.028	178	5	0.019	158	3
三豊総合病院	病床400以上	0.030	428	13	0.035	463	16	0.020	453	9
福岡市民病院	病床200以上	0.000	162	0	0.018	164	3	0.028	176	5
福岡市立こども病院	病床200未満	0.008	121	1						
	病床200以上				0.021	145	3*	0.004	1225	5
大牟田市立病院	病床300以上	0.012	260	3	0.005	217	1	0.012	254	3
筑後市立病院	病床200以上	0.000	148	0	0.027	184	5	0.010	194	2
佐賀県医療センター好生館	病床400以上	0.000	364	0	0.007	401	3	0.007	412	3
長崎県精神医療センター	病床200未満	0.000	113	0	0.036	110	4	0.000	113	0
荒尾市民病院	病床200以上*	0.008	662	5*	0.009	643	6			
大分県立病院	病床500以上			17				* 0.003	1214	4
豊後大野市民病院	病床200未満	0.014	145	2	0.013	152	2	0.019	162	3
宮崎県立宮崎病院	病床600以上	0.005	375	2	0.003	371	1			
沖縄県立中部病院	病床500以上	0.012	493	6	0.004	455	2	0.006	513	3

一般16 クリニカルパス使用率(患者数)

ことば	パスとは良質な医療を効率的、かつ安全、適正に提供するための手段として開発された診療計画表をいいます。(厚生労働省WEBより抜粋)		
指標の説明	<p>主な診療に先だって計画が行われるため、患者さんは事前の説明が受けやすくなります。しかし、まれな疾患や病状などではあらかじめ計画を立てることが出来ないためパスを利用することは困難です。このような疾患を多く診療している医療機関は使用率が低くなる場合があります。また、重症患者さんが多い病院も病状が一定でないため使用率が低くなる場合があります。診療計画表にはパス以外にも抗がん剤治療計画などがありますが、今回の調査では含まれておりません。病院によってパスの運用等が異なることがあり、100%を超える場合には指標値のみが非表示になっています。より高い値を目指しています。(具体例は最下段を参照)</p>		
計算について	分母 分子 参考としたガイドライン等 データ除外 補正などの計算方法 データ基準日	新入院患者数 パス新規適用患者数 なし なし なし 平成27年5月12日	
データのまとめ	調査期間 データ登録病院数 分母合計 75パーセンタイル 中央値 25パーセンタイル 平均値	平成26年7月から9月 102 231364 54.9% 38.7% 24.4% 39.4%	平成26年10月から12月 101 234275 57.9% 41.2% 23.4% 41.4%
			平成27年1月から3月 100 230220 54.5% 41.2% 22.7% 40.0%

【時系列】

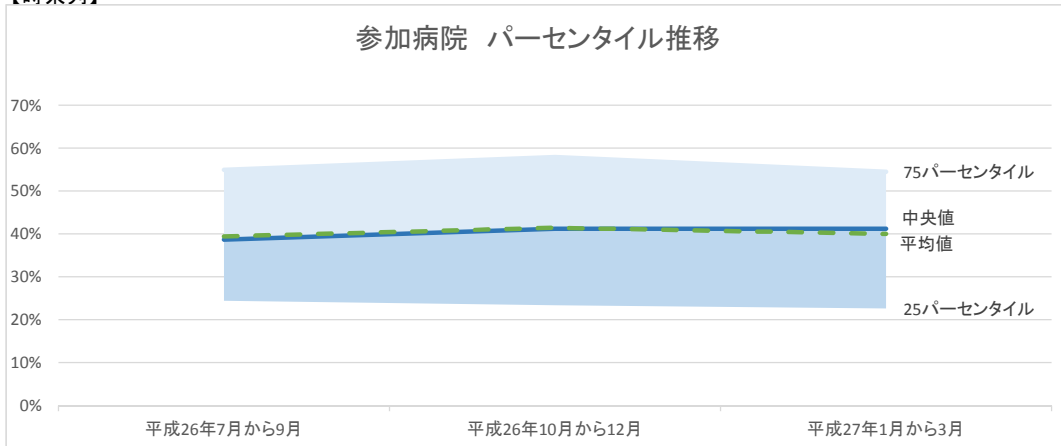

【直近データ分布】

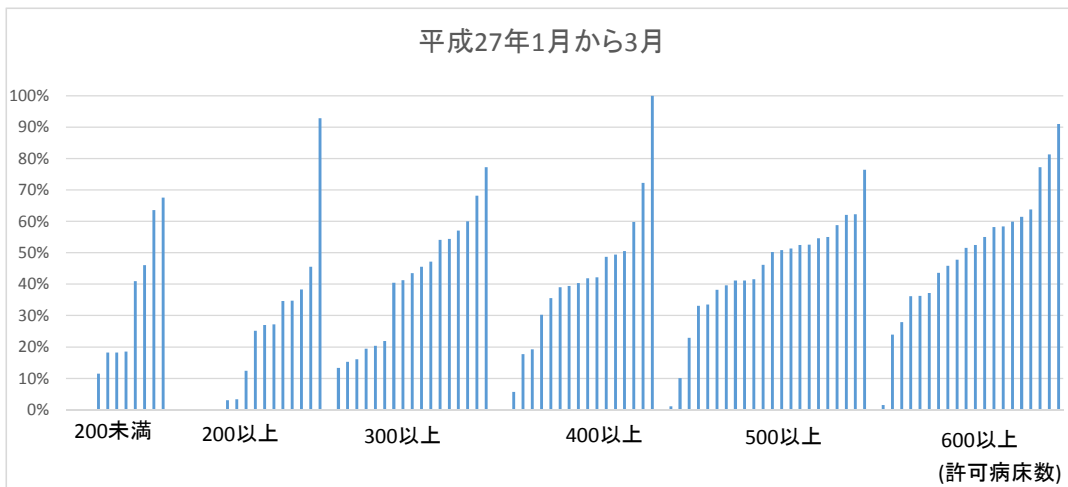

具体例

78: パス新規適用患者数

79: パス新規適用患者数【精神科再掲】

調査期間に開始されたパス数をカウントする。

補足説明図

下図では、青数字合計の 4 となる。

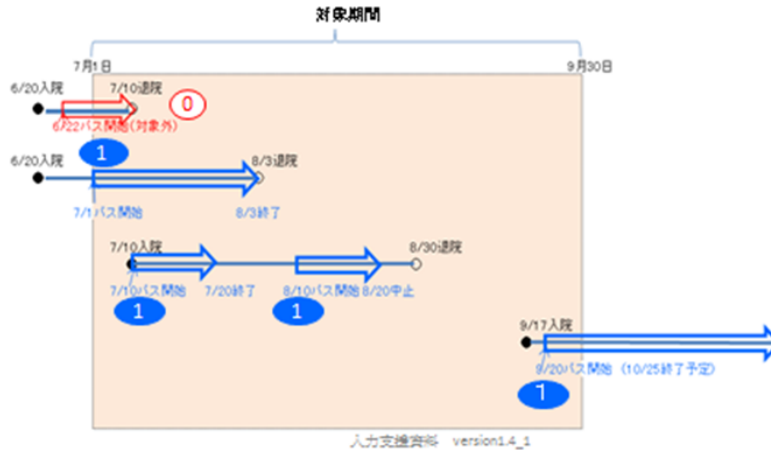

56

データ表

(空白):該当なし、有効な登録数値なし、結果数値表示対象外
病院により背景が異なるため、病院間の比較には適しません。

(*):全体集計より除外

病院名	許可病床数*	平成26年7月から9月			平成26年10月から12月			平成27年1月から3月		
		指標値	分母	分子	*指標値	分母	分子	*指標値	分母	分子
市立札幌病院	病床600以上	96.2%	3979	3829	95.5%	3976	3796			
市立旭川病院	病床500以上	55.0%	1641	903	57.9%	1610	932	50.8%	1728	878
市立釧路総合病院	病床600以上	47.3%	3057	1446	48.6%	2948	1432	52.5%	2983	1566
砂川市立病院	病床400以上	11.5%	2114	244	19.2%	2193	421	19.2%	2224	428
市立函館病院	病床600以上	24.2%	2876	696	27.2%	2849	775	27.9%	2751	767
市立室蘭総合病院	病床500以上	38.4%	1835	705	38.8%	1803	699	41.6%	1903	791
黒石市国民健康保険黒石病院	病床200以上	40.2%	995	400	38.2%	997	381	34.8%	940	327
つがる西北五広域連合つがる総合病院	病床400以上	5.5%	1881	104	14.8%	1941	288	17.8%	1932	343
十和田市立中央病院	病床300以上	14.0%	1724	242	11.9%	1724	206	15.2%	1679	256
八戸市立市民病院	病床600以上	42.2%	3606	1522	39.4%	3498	1379	45.8%	3396	1557
岩手県立中央病院	病床600以上	75.3%	4221	3180	84.5%	4426	3741	81.3%	4301	3497
岩手県立南光病院	病床300以上	27.5%	109	30	22.4%	98	22	19.5%	118	23
宮城県立精神医療センター	病床200以上	0.0%	150	0	0.0%	134	0	0.0%	158	0
みやぎ県南中核病院	病床300以上	10.1%	1730	175	23.4%	1721	402	21.9%	1696	372
市立秋田総合病院	病床400以上	40.7%	2001	814					1978	
山形県立中央病院	病床600以上	55.8%	3598	2009	56.2%	3644	2049	1.5%	3732	54.6
山形市立病院済生館	病床500以上	52.8%	2987	1578	52.8%	3088	1629	51.4%	2824	1451
県西総合病院	病床200以上	3.0%	643	19	3.2%	600	19	3.4%	504	17
新小山市立市民病院	病床300以上	0.0%	1392	0	0.0%	1491	0	41.3%	1520	627
さいたま市立病院	病床500以上	56.3%	3363	1893	53.5%	3209	1718	55.1%	3395	1869
春日部市立病院	病床300以上	25.7%	1600	411	24.3%	1491	363	20.4%	1533	312
千葉県こども病院	病床200以上	29.8%	1072	319	25.7%	1014	261	27.2%	1042	283
千葉県精神科医療センター	病床200未満		108			99		0.0%	94	0
総合病院国保旭中央病院	病床600以上	62.0%	4796	2974	55.8%	4817	2686	59.9%	4726	2831
東京都健康長寿医療センター	病床500以上	34.4%	2793	961	33.3%	2883	959	33.6%	3102	1041
稲城市立病院	病床200以上		1812			1782			1782	
青梅市立総合病院	病床500以上	65.2%	2961	1931	64.4%	2960	1906	54.6%	2974	1624
町田市立病院	病床400以上	* 101.2%	2673	2706	65.9%	2469	1627	72.2%	2586	1868
公立昭和病院	病床500以上	49.5%	3320	1642	49.2%	3337	1643	50.3%	3350	1684
神奈川県立精神医療センター	病床300以上	26.8%	127	34	7.5%	239	18			
川崎市立多摩病院	病床300以上	32.6%	2358	769	32.7%	2275	745	13.3%	2282	304
茅ヶ崎市立病院	病床400以上	44.0%	2505	1103	41.2%	2579	1062	41.9%	2544	1066
平塚市立病院	病床400以上	37.4%	2305	863	35.4%	2415	854	39.0%	2363	921
山梨県立病院機構山梨県立北病院	病床200未満		198			187			183	
静岡県立こころの医療センター	病床200以上	24.2%	132	32	32.5%	114	37	27.0%	100	27
静岡市立静岡病院	病床500以上	22.1%	3109	688	22.2%	3038	673	22.9%	3104	711
伊東市立病院	病床200以上	28.2%	1065	300	21.2%	1074	228	34.7%	1064	369
磐田市立総合病院	病床500以上	46.9%	2810	1318	45.4%	2862	1298	46.1%	2858	1318
市立島田市立病院	病床500以上		2364			2463			2575	
藤枝市立総合病院	病床500以上	37.6%	3101	1167	42.2%	3088	1304	41.2%	3122	1286
新潟県立十日町病院	病床200以上		1074			1021			952	
新潟市立病院	病床600以上	23.6%	4116	972	21.9%	3951	864	24.0%	3979	953
富山県立中央病院	病床600以上	* 101.2%	4233	6961		4274		* 161.0%	4429	7130
富山市立富山市立病院	病床500以上	75.9%	2499	1897	77.8%	2420	1883	76.4%	2441	1866
かみいち総合病院	病床200以上	31.3%	549	172	38.2%	518	198	38.3%	491	188
石川県立高松病院	病床400以上	100.0%	125	125	100.0%	117	117	100.0%	115	115
石川県立中央病院	病床600以上	35.9%	3589	1289	43.9%	3579	1572	43.6%	3459	1507
公立羽咋病院	病床200未満		584							
公立松任石川中央病院	病床300以上	29.2%	1523	445	30.1%	1568	472			
長野県立こころの医療センター駒ヶ根	病床200未満	73.2%	127	93	67.2%	116	78	63.6%	129	82
長野県立須坂病院	病床300以上	42.3%	1156	489	52.4%	1236	648	45.6%	1262	575
飯田市立病院	病床400以上	27.1%	2525	684	36.1%	2611	942	30.2%	2586	782
長野市立病院	病床400以上	33.5%	2523	846	31.1%	2541	790	35.5%	2543	903
国保依田達病院	病床200未満	46.2%	493	228	47.1%	552	260	46.1%	445	205
岐阜県総合医療センター	病床500以上	63.9%	3751	2398	62.7%	3588	2250	62.2%	3779	2352
岐阜市立病院	病床600以上	70.2%	3217	2258	73.1%	3372	2465	58.4%	3411	1991
市立恵那病院	病床200未満	17.6%	614	108	17.8%	636	113	18.2%	588	107
愛知県がんセンター愛知病院	病床200以上								1060	
愛知県がんセンター中央病院	病床500以上	51.2%	2357	1206	54.2%	2216	1200	52.5%	2392	1255
一宮市立市民病院	病床500以上	57.9%	3728	2160	54.5%	3541	1930	52.6%	3518	1850
岡崎市立病院	病床600以上	38.0%	3979	1511	29.2%	3994	1167	36.2%	3897	1411
春日井市立病院	病床500以上	35.9%	3457	1242	38.7%	3365	1302	41.1%	3580	1473
小牧市立病院	病床500以上	38.9%	3527	1373	36.7%	3482	1277	38.2%	3690	1408
豊橋市立病院	病床600以上	47.7%	4700	2240	54.7%	4672	2556	51.5%	4926	2538
公立陶生病院	病床600以上	24.6%	3821	939	27.1%	3929	1065	37.1%	3922	1457
松阪市立病院	病床300以上	59.8%	1631	976	61.9%	1616	1000	57.1%	1650	942
近江八幡市立総合医療センター	病床400以上		2595			2578		39.4%	2625	1034
市立長浜病院	病床600以上	46.3%	2393	1109		2340		47.8%	2392	1143
彦根市立病院	病床400以上	34.6%	1787	619	31.5%	1849	583	42.2%	1866	788
京都府立洛南病院	病床200以上	0.0%	208	0	37.8%	185	70	0.0%	179	0
京都市立病院	病床500以上	65.0%	3192	2075	62.9%	3245	2041	62.0%	3373	2092
大阪府立急性期・総合医療センター	病床600以上	86.2%	4803	4140	73.2%	4841	3543	91.0%	4719	4292
大阪府立精神医療センター	病床400以上	47.4%	213	101	64.1%	206	132	50.5%	204	103
大阪市立総合医療センター	病床600以上	67.2%	5735	3852	66.6%	5575	3714	61.4%	5862	3602
市立ひらかた病院	病床300以上	40.4%	1560	630	58.8%	1860	1094	60.1%	1870	1123

病院名	許可病床数*	指標値	分母	分子	*指標値	分母	分子	*指標値	分母	分子
箕面市立病院	病床300以上	51.1%	2147	1097	51.6%	2101	1085	54.1%	2115	1144
八尾市立病院	病床300以上	52.5%	2619	1374	56.3%	2627	1480	54.4%	2702	1471
兵庫県立光風病院	病床400以上	0.0%	182	0	8.4%	178	15		174	
神戸市立医療センター中央市民病院	病床600以上	62.1%	5297	3288	61.8%	5232	3231	63.8%	5248	3349
赤穂市民病院	病床300以上	43.1%	1771	763	43.8%	1607	704	40.4%	1584	640
市立芦屋病院	病床200未満	36.1%	952	344	42.3%	997	422	40.9%	1026	420
三田市民病院	病床300以上	71.4%	1807	1291	74.0%	1846	1366	77.2%	1697	1310
奈良県西和医療センター	病床300以上	0.0%	1553	0	0.0%	1581	0	0.0%	1549	0
大和高田市立病院	病床300以上	43.8%	1505	659	42.6%	1579	672	43.5%	1558	678
鳥取県立中央病院	病床400以上	60.1%	2250	1352	71.1%	2314	1646	48.7%	2323	1131
島根県立こころの医療センター	病床200以上	0.0%	74	0	0.0%	70	0	0.0%	71	0
島根県立中央病院	病床600以上	35.7%	3271	1169	35.5%	3263	1159	36.3%	3264	1184
隠岐広域連立立隠岐病院	病床200未満	15.2%	541	82	16.8%	499	84	11.5%	515	59
隠岐広域連立立隠岐島前病院	病床200未満	0.0%	214	0	0.0%	144	0	0.0%	130	0
岡山県精神科医療センター	病床200以上	43.7%	371	162	91.7%	327	300	92.8%	334	310
井原市立井原市民病院	病床200未満	19.0%	474	90	17.9%	430	77	18.6%	469	87
岡山市立市民病院	病床400以上	33.4%	1674	559	36.1%	1644	594	40.3%	1754	707
県立広島病院	病床600以上	77.2%	4017	3100	75.7%	4086	3092	77.2%	4030	3111
広島市立広島市民病院	病床600以上	58.1%	5125	2977	57.8%	5120	2958	58.2%	5264	3062
尾道市立市民病院	病床300以上				17.4%	1492	259	16.1%	1572	253
福山市立市民病院	病床500以上	38.2%	3012	1150	43.8%	3013	1320	39.7%	3197	1268
市立三次中央病院	病床300以上	46.5%	1870	870	49.4%	1719	849	47.2%	1806	852
山口県立総合医療センター	病床500以上	34.6%	2823	978	34.3%	2629	901	33.1%	2699	894
徳島県立三好病院	病床200以上	25.4%	745	189						
香川県立中央病院	病床500以上	66.5%	3384	2251	65.7%	3228	2122	58.8%	3284	1930
高松市民病院	病床400以上	3.6%	1215	44	7.7%	1213	94	5.6%	1169	66
三豊総合病院	病床400以上	46.8%	2545	1190	49.6%	2471	1225	49.4%	2466	1219
福岡市民病院	病床200以上	48.4%	1134	549	44.0%	1152	507	45.5%	1187	540
福岡市立こども病院	病床200未満	4.2%	1225	52						
	病床200以上				19.3%	741	143	3.0%	1201	36
大牟田市立病院	病床300以上	65.4%	1794	1173	65.3%	1834	1198	68.1%	1823	1242
筑後市立病院	病床200以上	24.4%	1125	274	25.5%	1156	295	25.1%	1135	285
佐賀県医療センター好生館	病床400以上	58.0%	3167	1836	59.3%	3084	1829	59.8%	3210	1920
長崎県精神医療センター	病床200未満	72.9%	85	62	73.9%	88	65	67.6%	71	48
荒尾市民病院	病床200以上	19.5%	933	182	16.2%	860	139	12.4%	861	107
大分県立病院	病床500以上	0.7%	2874	21	0.7%	2783	19	1.1%	2946	32
豊後大野市民病院	病床200未満	18.6%	612	114	18.9%	593	112	18.3%	580	106
宮崎県立宮崎病院	病床600以上	54.6%	2596	1417	58.6%	2622	1536	55.0%	2664	1466
沖縄県立中部病院	病床500以上	13.1%	3792	498	10.5%	3222	338	10.1%	3491	351

一般17 クリニカルパス使用率(日数)

ことば	パスとは良質な医療を効率的、かつ安全、適正に提供するための手段として開発された診療計画表をいいます。(厚生労働省WEBより抜粋)		
指標の説明	<p>主な診療に先だって計画が行われるため、患者さんは事前の説明が受けやすくなります。しかし、まれな疾患や病状などではあらかじめ計画を立てることが出来ないためパスを利用することは困難です。このような疾患を多く診療している医療機関は使用率が低くなる場合があります。また、重症患者さんが多い病院も病状が一定でないため使用率が低くなる場合があります。診療計画表にはパス以外にも抗がん剤治療計画などがありますが、今回の調査では含まれておりません。主な治療が済んだあとに退院準備に時間を要した場合などにはこの指標が低下することがあります。病院によってパスの運用等が異なることがあり、100%を超える場合には指標値のみが非表示になっています。より高い値を目指しています。(具体例は最下段を参照)</p>		
計算について	分母 分子 参考としたガイドライン等 データ除外 補正などの計算方法 データ基準日	入院延べ日数 パス適用日数合計 なし なし なし 平成27年5月12日	
データのまとめ	調査期間 データ登録病院数 分母合計 75パーセンタイル 中央値 25パーセンタイル 平均値	平成26年7月から9月 85 3015836 27.0% 18.6% 10.3% 19.7%	平成26年10月から12月 88 3202367 26.6% 19.0% 9.6% 21.2%
			平成27年1月から3月 88 3118785 28.0% 19.4% 9.0% 20.4%

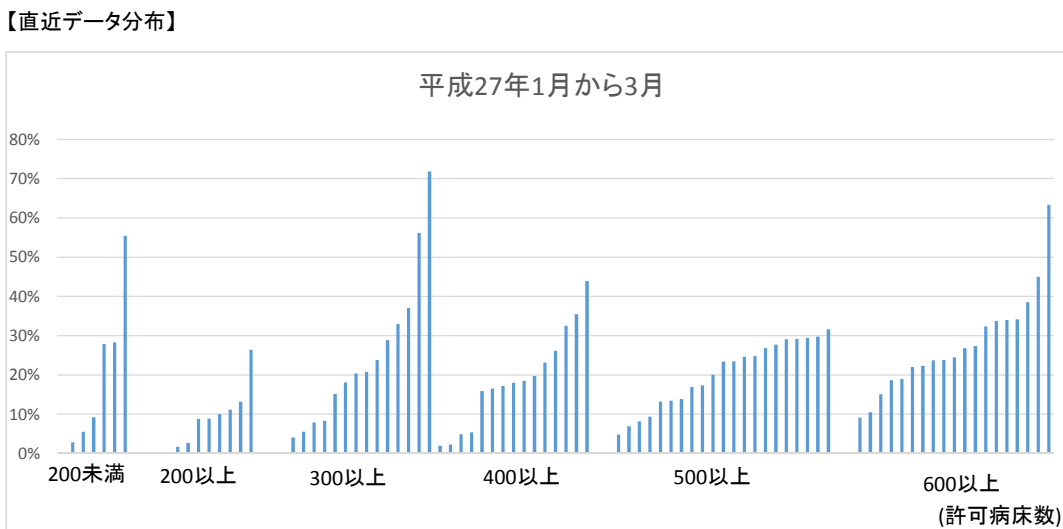
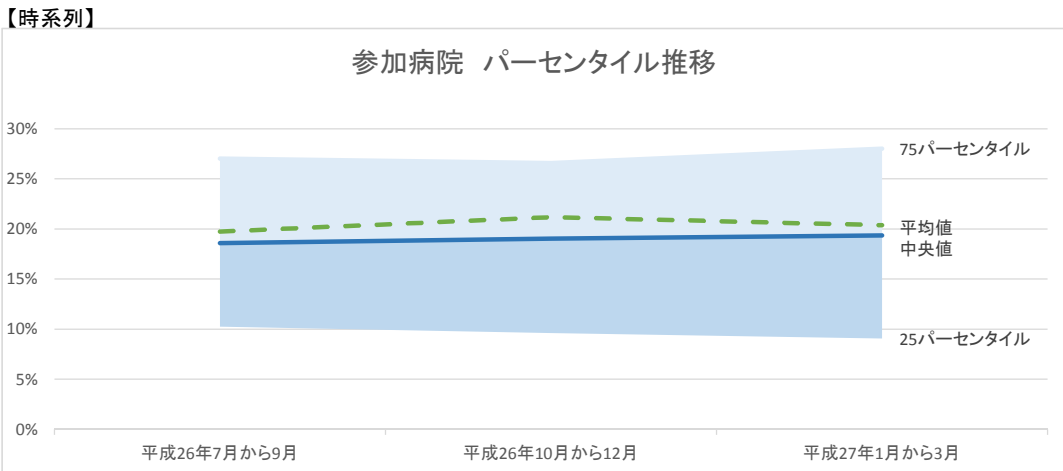

具体例

80: パス適用日数

調査期間に開始されたパスの日数をカウントする。

下図では、書数字合計 $34+11+11+36 = 92$ となる

補足説明図

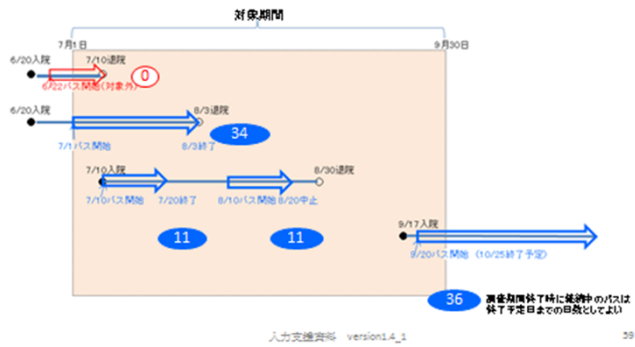

データ表

(空白):該当なし、有効な登録数値なし、結果数値表示対象外
病院により背景が異なるため、病院間の比較には適しません。

(*)全体集計より除外

病院名	許可病床数*	平成26年7月から9月			平成26年10月から12月			平成27年1月から3月		
		指標値	分母	分子	* 指標値	分母	分子	* 指標値	分母	分子
市立札幌病院	病床600以上	85.9%	48448	41595	81.0%	49270	39926			
市立旭川病院	病床500以上	9.6%	32642	3130	10.3%	31599	3244	9.4%	32550	3047
市立釧路総合病院	病床600以上	19.5%	48455	9462	20.8%	47134	9799	22.0%	46348	10207
砂川市立病院	病床400以上	2.9%	33216	962	4.3%	34234	1481	4.9%	31513	1532
市立函館病院	病床600以上	7.0%	45756	3225	9.3%	43390	4049	9.1%	42617	3886
市立室蘭総合病院	病床500以上	12.5%	35692	4477	11.8%	36267	4281	13.2%	37809	5002
黒石市国民健康保険黒石病院	病床200以上	14.2%	15687	2231	11.2%	17105	1913	8.8%	17299	1530
つがる西北五広域連合つがる総合病院	病床400以上	1.8%	25060	448	5.1%	26873	1369	5.4%	27287	1471
十和田市立中央病院	病床300以上		23522		4.3%	24731	1056	4.0%	23246	939
八戸市立市民病院	病床600以上	17.8%	51186	9129	17.5%	51098	8953	18.6%	50020	9326
岩手県立中央病院	病床600以上	28.9%	53235	15399	37.2%	56587	21046	34.0%	56893	19351
みやぎ県南中核病院	病床300以上	3.2%	21505	691	7.2%	23298	1677	7.9%	22756	1792
市立秋田総合病院	病床400以上		33663					2.3%	32289	736
山形県立中央病院	病床600以上		45501			46610			47213	
山形市立病院済生館	病床500以上	28.0%	38022	10665	25.3%	40818	10322	24.8%	40615	10091
県西総合病院	病床200以上	0.3%	11026	37	0.3%	11024	37	0.4%	9336	37
新小山市立市民病院	病床300以上	20.2%	17758	3585	32.5%	18994	6165	0.0%	20014	0
さいたま市立病院	病床500以上	24.3%	41662	10142	24.1%	41825	10070	29.4%	41694	12253
春日部市立病院	病床300以上	12.4%	21099	2621	9.6%	19860	1899	8.3%	21654	1795
千葉県こども病院	病床200以上	12.0%	14360	1717	9.3%	14098	1316	10.0%	13290	1333
総合病院国保旭中央病院	病床600以上	17.8%	66506	11822	15.6%	68750	10726	15.1%	66697	10058
東京都健康長寿医療センター	病床500以上	14.4%	26068	3757	18.8%	27753	5228	13.5%	29183	3928
稲城市立病院	病床200以上		18402			19695			19695	
青梅市立総合病院	病床500以上	27.0%	39724	10740	26.5%	39635	10493	27.7%	40160	11142
町田市民病院	病床400以上	43.9%	33217	14582	37.4%	30662	11461	44.0%	31047	13652
公立昭和病院	病床500以上	24.3%	36678	8929	23.4%	37464	8749	23.4%	38259	8935
川崎市立多摩病院	病床300以上	11.9%	27079	3214	11.8%	26455	3126	0.0%	25610	11
茅ヶ崎市立病院	病床400以上	27.0%	24146	6527	24.8%	25889	6417	26.1%	25875	6764
平塚市民病院	病床400以上	18.5%	29564	5479	16.5%	31269	5149	18.0%	31756	5714
静岡市立静岡病院	病床500以上	7.3%	42892	3138	7.5%	43176	3235	8.1%	43716	3560
伊東市民病院	病床200以上	8.4%	17478	1461	9.3%	17891	1669	13.2%	19326	2548
磐田市立総合病院	病床500以上		40263			41855			42572	
市立島田市民病院	病床500以上		37869			38978			40138	
藤枝市立総合病院	病床500以上	19.6%	40801	7999	24.0%	41903	10057	26.8%	42027	11256
新潟県立十日町病院	病床200以上		18624			18358			17818	
新潟市民病院	病床600以上	10.0%	54677	5482	9.2%	55495	5101	10.5%	53808	5649
富山県立中央病院	病床600以上	*	55434	145441	3.8%	55708	2090	* 178.6%	53579	95701
富山市立富山市民病院	病床500以上	24.7%	37400	9247	22.2%	38294	8520	29.2%	40571	11839
かみいち総合病院	病床200以上	7.7%	13365	1032	9.6%	13563	1307	8.8%	13235	1159
石川県立中央病院	病床600以上	16.8%	49660	8330	19.5%	50082	9744	19.0%	47661	9053
公立羽咋病院	病床200未満		13049							
公立松任石川中央病院	病床300以上	18.6%	23739	4411	21.7%	23800	5153			
長野県立須坂病院	病床300以上	20.8%	20058	4173	25.9%	20363	5282	23.8%	22011	5231
飯田市立病院	病床400以上	14.2%	30784	4378	18.5%	31935	5894	17.2%	31471	5423
長野市民病院	病床400以上	20.9%	29706	6206	17.1%	33864	5786	23.1%	30944	7160
国保依田窪病院	病床200未満	36.1%	8601	3109	42.9%	10097	4329	27.9%	10133	2827
岐阜県総合医療センター	病床500以上	30.1%	48840	14717	23.3%	48274	11260	24.6%	48678	11992
岐阜市民病院	病床600以上	27.7%	45710	12658	31.2%	46580	14510	26.8%	47881	12849
市立恵那病院	病床200未満	10.3%	11140	1143		11445	12090	55.5%	10279	5700
愛知県がんセンター愛知病院	病床200以上								16499	
愛知県がんセンター中央病院	病床500以上	30.8%	35624	10987	30.2%	33892	10225	29.8%	33772	10053
一宮市立市民病院	病床500以上	29.1%	43044	12513	24.3%	45543	11078	23.5%	43951	10323
岡崎市民病院	病床600以上	24.7%	54953	13590	22.1%	57008	12605	23.8%	53579	12742
春日井市民病院	病床500以上	22.3%	41499	9258	15.8%	43841	6916	17.0%	41819	7098
小牧市民病院	病床500以上	18.2%	45701	8318	16.9%	44919	7601	20.0%	45277	9066
豊橋市民病院	病床600以上	20.4%	64058	13048	22.6%	65261	14727	22.3%	65843	14681
公立陶生病院	病床600以上	16.4%	53482	8759	15.8%	54338	8596	23.7%	53971	12812
松阪市民病院	病床300以上	21.2%	25230	5345	21.4%	25585	5465	20.8%	25598	5322
近江八幡市立総合医療センター	病床400以上				22.3%	32203	7166	19.7%	33251	6553
市立長浜病院	病床600以上			12630		34600		34.2%	33301	11381
彦根市立病院	病床400以上	15.5%	25708	3986	13.8%	27002	3727	15.9%	28967	4603
京都市立病院	病床500以上	31.6%	43684	13800	28.9%	44826	12965	31.6%	44822	14161
大阪府立急性期・総合医療センター	病床600以上			42041	76.1%	65250	49653	63.3%	64829	41067
大阪市立総合医療センター	病床600以上	31.7%	81170	25752	34.2%	79792	27311	33.7%	80316	27101
市立ひらかた病院	病床300以上	23.0%	17111	3930	60.9%	19857	12088	56.2%	19917	11185
箕面市立病院	病床300以上	24.4%	26782	6522	25.5%	26351	6730	28.9%	25320	7308
八尾市立病院	病床300以上	32.9%	29583	9742	35.3%	28585	10095	33.0%	29073	9604
神戸市立医療センター中央市民病院	病床600以上	32.6%	58732	19134	30.0%	59093	17708	32.4%	57802	18708
赤穂市民病院	病床300以上	19.3%	24255	4688	18.1%	24906	4506	18.1%	23605	4267
市立芦屋病院	病床200未満	17.2%	16081	2764	32.8%	14409	4719	28.3%	15630	4425
三田市民病院	病床300以上	32.6%	21718	7075	33.0%	23044	7597	37.1%	21366	7920
奈良県西和医療センター	病床300以上	0.0%	20291	0	0.0%	20668	0	0.0%	18348	0
大和高田市立病院	病床300以上	16.7%	22687	3779	17.2%	21750	3750	15.1%	24333	3680
鳥取県立中央病院	病床400以上	24.1%	33426	8067	32.4%	34449	11152	32.5%	34356	11160
島根県立中央病院	病床600以上	22.0%	51014	11226	22.4%	50118	11245	24.4%	49330	12044

病院名	許可病床数*	指標値	分母	分子	* 指標値	分母	分子	* 指標値	分母	分子
隠岐広域連立隠岐病院	病床200未満	3.3%	8304	270	3.1%	7747	244	2.8%	8520	241
隠岐広域連立隠岐島前病院	病床200未満	0.0%	3696	0	0.0%	3601	0	0.0%	3426	0
井原市立井原市民病院	病床200未満	5.2%	10544	547	4.0%	10899	441	5.6%	10716	595
岡山市立市民病院	病床400以上	11.0%	24892	2742	15.6%	23580	3687	16.6%	26775	4433
県立広島病院	病床600以上	44.8%	54413	24369	43.3%	52534	22769	45.0%	52905	23790
広島市立広島市民病院	病床600以上	25.8%	59842	15461	26.3%	59482	15634	27.3%	59257	16206
尾道市立市民病院	病床300以上				7.2%	22964	1655	5.5%	23095	1272
福山市民病院	病床500以上	14.7%	39573	5823	16.1%	39710	6392	17.4%	39041	6786
市立三次中央病院	病床300以上	22.8%	25166	5741	23.6%	26104	6150	20.3%	25839	5254
山口県立総合医療センター	病床500以上	14.9%	38686	5783	14.0%	38291	5349	13.9%	37995	5274
徳島県立三好病院	病床200以上	5.9%	11830	693						
香川県立中央病院	病床500以上	32.9%	40701	13409	32.9%	40460	13306	29.1%	39484	11490
高松市民病院	病床400以上	1.1%	17567	190	2.0%	17284	343	1.9%	15575	299
三豊総合病院	病床400以上	24.6%	40199	9873	19.2%	38684	7440	18.5%	40469	7500
福岡市民病院	病床200以上	30.0%	15754	4723	26.9%	16588	4464	26.4%	17083	4515
福岡市立こども病院	病床200未満	1.6%	13116	212						
	病床200以上				9.4%	9181	859	2.7%	12792	343
大牟田市立病院	病床300以上	65.3%	23901	15618	69.8%	23731	16568	71.8%	25537	18338
筑後市立病院	病床200以上	16.5%	14557	2405	13.2%	16786	2224	11.1%	18590	2069
佐賀県医療センター好生館	病床400以上	34.4%	37231	12790	34.4%	38011	13091	35.4%	38078	13487
荒尾市民病院	病床200以上	5.8%	19259	1126	2.0%	19891	397	1.7%	19499	326
大分県立病院	病床500以上	4.0%	37382	1480	2.8%	35581	985	6.9%	35408	2455
豊後大野市民病院	病床200未満	8.7%	14904	1303	9.2%	15775	1448	9.2%	14678	1350
宮崎県立宮崎病院	病床600以上	33.4%	37345	12474	35.6%	38850	13817	38.5%	36810	14182
沖縄県立中部病院	病床500以上	4.7%	47606	2247	18.3%	45295	8306	4.8%	47344	2264

一般18

肺血栓塞栓症の予防対策実施率

ことば	肺血栓塞栓症とは、下肢や腹部でできた血の塊(血栓)が肺に行く血管(肺動脈)に詰まる病気です。予防には血液凝固を抑える薬剤を使用したり、弾性ストッキングなどを利用することがあります。		
指標の説明	肺血栓塞栓症は、大きな手術後、ベッド上安静を長くしている場合に発症しやすいとされています。今回の指標では、手術のリスク分類を行い、中リスク以上の手術の前後で対策が行われている率を測定しました。対策に積極的に取り組んでいる病院は率が高くなります。		
計算について	分母 分子	中リスク以上の手術件数 上記のうち、抗凝固療法または肺血栓予防管理が実施された件数	
	参考としたガイドライン等 データ除外 補正などの計算方法 データ基準日	日本止血血栓学会ガイドライン なし なし 平成27年5月12日	
データのまとめ	調査期間 データ登録病院数 分母合計 75パーセンタイル 中央値 25パーセンタイル 平均値	平成26年7月から9月 86 30208 95.8% 90.0% 82.8% 85.7%	平成26年10月から12月 84 31613 96.7% 93.0% 86.6% 89.0%
		平成27年1月から3月 84 31362 95.5% 91.8% 85.3% 87.7%	

【時系列】

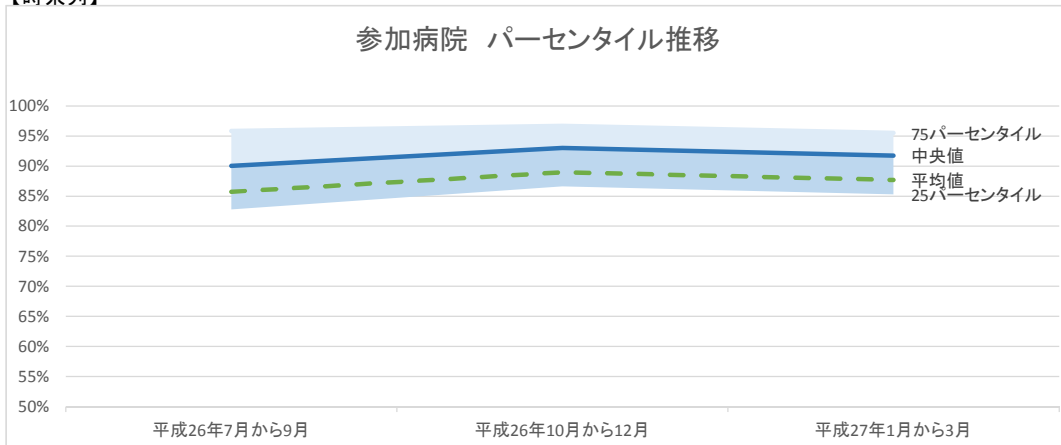

【直近データ分布】

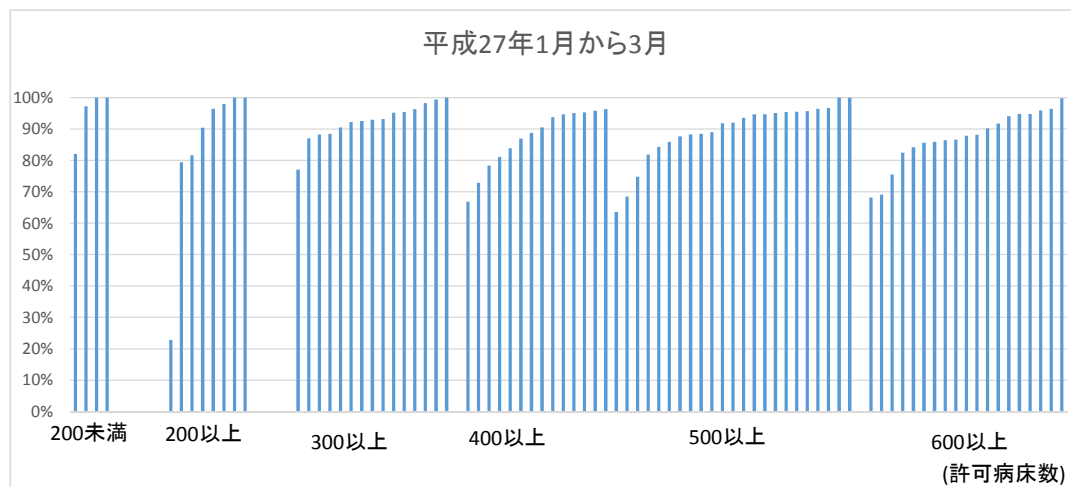

データ表

(空白):該当なし、有効な登録数値なし、結果数値表示対象外
病院により背景が異なるため、病院間の比較には適しません。

(*):全体集計より除外

病院名	許可病床数*	平成26年7月から9月			平成26年10月から12月			平成27年1月から3月		
		指標値	分母	分子	* 指標値	分母	分子	* 指標値	分母	分子
市立札幌病院	病床600以上	73.4%	650	477	83.4%	628	524			
市立旭川病院	病床500以上	96.6%	261	252	95.0%	278	264	95.4%	281	268
市立釧路総合病院	病床600以上	87.3%	346	302	90.2%	398	359	88.1%	387	341
砂川市立病院	病床400以上	96.7%	276	267	94.2%	312	294	96.3%	301	290
市立函館病院	病床600以上	87.6%	386	338	88.1%	436	384	87.8%	452	397
市立室蘭総合病院	病床500以上	48.7%	234	114	84.8%	224	190	85.9%	249	214
黒石市国民健康保険黒石病院	病床200以上	97.1%	137	133	97.0%	133	129	97.9%	145	142
つがる西北五広域連合つがる総合病院	病床400以上	80.6%	253	204	79.6%	265	211	81.2%	292	237
十和田市立中央病院	病床300以上	83.6%	213	178				87.0%	193	168
八戸市立市民病院	病床600以上	93.9%	589	553	96.7%	599	579	96.4%	588	567
岩手県立中央病院	病床600以上	85.8%	817	701	89.1%	814	725	85.6%	759	650
みやぎ県南中核病院	病床300以上	95.6%	182	174	95.6%	203	194	95.2%	165	157
市立秋田総合病院	病床400以上	99.0%	311	308				95.1%	284	270
山形県立中央病院	病床600以上	81.8%	654	535	75.0%	699	524	75.5%	689	520
山形市立病院済生館	病床500以上	89.8%	304	273	93.9%	362	340	88.3%	332	293
県西総合病院	病床200以上	81.6%	49	40	81.6%	49	40	81.6%	49	40
新小山市立市民病院	病床300以上	97.3%	188	183	99.5%	209	208	98.2%	227	223
さいたま市立病院	病床500以上	90.8%	487	442	89.7%	593	532	88.4%	595	526
春日部市立病院	病床300以上				94.5%	163	154	90.5%	148	134
千葉県こども病院	病床200以上	0.0%	5	0	0.0%	3	0	0.0%	2	0
総合病院国保旭中央病院	病床600以上									
東京都健康長寿医療センター	病床500以上	51.0%	206	105	76.8%	198	152	68.4%	187	128
稲城市立病院	病床200以上	96.5%	258	249	98.7%	236	233	100.0%	259	259
青梅市立総合病院	病床500以上	96.4%	337	325	96.9%	355	344	95.0%	362	344
町田市民病院	病床400以上	96.1%	433	416	92.9%	364	338	94.7%	430	407
公立昭和病院	病床500以上	80.6%	501	404	82.0%	494	405	81.8%	490	401
川崎市立多摩病院	病床300以上									
茅ヶ崎市立病院	病床400以上				100.0%	404	404		334	
平塚市民病院	病床400以上	82.3%	718	591	83.7%	655	548	72.9%	653	476
静岡市立静岡病院	病床500以上	94.2%	534	503	95.4%	610	582	96.4%	589	568
伊東市民病院	病床200以上	76.4%	123	94	92.6%	95	88	79.4%	155	123
磐田市立総合病院	病床500以上	93.4%	392	366	95.7%	399	382	93.5%	385	360
市立島田市民病院	病床500以上	98.1%	156	153	97.7%	173	169	96.8%	154	149
藤枝市立総合病院	病床500以上	89.5%	447	400	90.0%	480	432	87.6%	469	411
新潟県立十日町病院	病床200以上	21.5%	79	17	29.0%	176	51	22.9%	175	40
新潟市民病院	病床600以上	88.3%	852	752	87.2%	893	779	85.9%	824	708
富山県立中央病院	病床600以上	88.0%	825	726	93.5%	755	706	94.0%	785	738
富山市立富山市民病院	病床500以上	93.5%	294	275	92.2%	309	285	94.7%	281	266
かみいち総合病院	病床200以上	100.0%	4	4	100.0%	4	4	100.0%	46	46
石川県立中央病院	病床600以上	91.9%	605	556	89.6%	685	614	94.8%	631	598
公立羽咋病院	病床200未満	100.0%	39	39						
公立松任石川中央病院	病床300以上	89.4%	198	177						
長野県立須坂病院	病床300以上	94.2%	138	130	93.1%	130	121	92.2%	141	130
飯田市立病院	病床400以上	76.6%	628	481	74.8%	626	468	78.4%	643	504
長野市民病院	病床400以上	84.3%	451	380	84.6%	480	406	86.9%	520	452
国保依田窪病院	病床200未満	82.5%	183	151	95.1%	164	156	82.0%	167	137
岐阜県総合医療センター	病床500以上	93.6%	751	703	94.1%	757	712	92.0%	742	683
岐阜市民病院	病床600以上	87.1%	481	419	88.5%	495	438	69.1%	530	366
市立恵那病院	病床200未満	100.0%	47	47	100.0%	45	45	140.4%	57	80
愛知県がんセンター愛知病院	病床200以上								0	0
愛知県がんセンター中央病院	病床500以上	5.5%	383	21	93.4%	392	366	95.7%	414	396
一宮市立市民病院	病床500以上	76.7%	516	396	81.7%	482	394	74.8%	408	305
岡崎市民病院	病床600以上	88.5%	485	429	88.5%	497	440	90.2%	488	440
春日井市民病院	病床500以上	89.0%	347	309	92.9%	239	222	94.7%	302	286
小牧市民病院	病床500以上	92.3%	686	633	88.4%	734	649	89.0%	743	661
豊橋市民病院	病床600以上	82.1%	929	763	82.4%	866	714	86.6%	846	733
公立陶生病院	病床600以上	99.7%	308	307	92.5%	413	382	86.4%	397	343
松阪市民病院	病床300以上	100.0%	205	205	93.9%	98	92	92.5%	120	111
近江八幡市立総合医療センター	病床400以上				96.7%	457	442	95.2%	378	360
市立長浜病院	病床600以上	75.5%	49	37				84.2%	114	96
彦根市立病院	病床400以上	90.7%	43	39	93.8%	48	45	90.5%	42	38
京都市立病院	病床500以上	59.4%	347	206	64.3%	359	231	63.6%	335	213
大阪府立急性期・総合医療センター	病床600以上								0	0
大阪市立総合医療センター	病床600以上	92.9%	932	866	91.9%	934	858	91.8%	910	835
市立ひらかた病院	病床300以上	85.8%	155	133	98.4%	189	186	88.4%	190	168
箕面市立病院	病床300以上	94.6%	354	335	93.5%	337	315	96.3%	355	342
八尾市立病院	病床300以上	90.2%	399	360	80.5%	451	363	88.2%	399	352
神戸市立医療センター中央市民病院	病床600以上	94.8%	954	904	91.3%	942	860	94.8%	944	895
赤穂市民病院	病床300以上	97.8%	178	174	97.2%	179	174	99.3%	151	150
市立芦屋病院	病床200未満	98.6%	71	70	97.3%	74	72	97.2%	71	69
三田市民病院	病床300以上	91.1%	236	215	93.0%	286	266	93.2%	249	232
奈良県西和医療センター	病床300以上	67.5%	169	114	68.7%	163	112	77.0%	61	47
大和高田市立病院	病床300以上	86.2%	283	244	96.3%	348	335	95.4%	327	312
鳥取県立中央病院	病床400以上	86.2%	326	281	81.5%	379	309	66.8%	377	252
島根県立中央病院	病床600以上	86.7%	442	383	85.4%	451	385	82.4%	460	379

病院名	許可病床数*	指標値	分母	分子	* 指標値	分母	分子	* 指標値	分母	分子
隠岐広域連立立隠岐病院	病床200未満	88.2%	34	30	100.0%	38	38	100.0%	50	50
隠岐広域連立立隠岐島前病院	病床200未満		0	0		0	0		0	0
井原市立井原市民病院	病床200未満	94.7%	19	18	100.0%	29	29	100.0%	36	36
岡山市立市民病院	病床400以上	96.6%	147	142	96.4%	169	163	93.8%	176	165
県立広島病院	病床600以上	97.2%	573	557	97.5%	669	652	95.9%	603	578
広島市立広島市民病院	病床600以上	99.9%	826	825	99.7%	887	884	99.8%	919	917
尾道市立市民病院	病床300以上				100.0%	492	492	100.0%	686	686
福山市民病院	病床500以上	95.8%	520	498	93.2%	541	504	91.8%	547	502
市立三次中央病院	病床300以上									
山口県立総合医療センター	病床500以上	85.2%	499	425	87.1%	433	377	84.3%	483	407
徳島県立三好病院	病床200以上	74.7%	91	68						
香川県立中央病院	病床500以上	95.8%	264	253	97.5%	276	269	95.5%	264	252
高松市民病院	病床400以上	91.4%	128	117	97.4%	156	152	95.8%	118	113
三豊総合病院	病床400以上	96.6%	320	309	97.1%	280	272	88.8%	402	357
福岡市民病院	病床200以上	89.8%	295	265	93.0%	229	213	90.4%	230	208
福岡市立こども病院	病床200未満		0	0						
	病床200以上					0	0		0	0
大牟田市立病院	病床300以上	95.2%	228	217	93.9%	213	200	93.0%	227	211
筑後市立病院	病床200以上	95.8%	143	137	91.5%	130	119	96.4%	167	161
佐賀県医療センター好生館	病床400以上	71.0%	155	110	68.4%	190	130	83.8%	136	114
荒尾市民病院	病床200以上			176			217			201
大分県立病院	病床500以上	100.0%	454	454	100.0%	457	457	100.0%	446	446
豊後大野市民病院	病床200未満		0	0		0	0		0	0
宮崎県立宮崎病院	病床600以上	76.5%	456	349	70.2%	504	354	68.1%	474	323
沖縄県立中部病院	病床500以上	85.2%	237	202	93.7%	252	236	100.0%	227	227

一般19

脳梗塞入院1週間以内のリハビリ強度

ことば 脳梗塞では麻痺などの症状がでます。早期からリハビリテーション(理学療法、作業療法、言語療法)を行ったほうが機能回復がよいとされます。

指標の説明 積極的に取り組んでいる病院の場合には単位数が高くなります。しかし、高齢者で血圧が不安定などリハビリテーションの開始に注意を要する場合があります。このような患者さんが多い病院は数値が低くなります。より高い値を目指しています。

計算について	分母	一週間以上入院した急性期脳梗塞症例数
	分子	上記患者の入院7日目までのリハビリテーション施行単位数合計
	参考としたガイドライン等	なし
	データ除外 補正などの計算方法 データ基準日	なし なし 平成27年5月12日

データのまとめ	調査期間	平成26年7月から9月	平成26年10月から12月	平成27年1月から3月
	データ登録病院数	87	87	86
	分母合計	3204	3364	3444
	75パーセンタイル	12.2	10.9	11.8
	中央値	8.2	8.3	7.9
	25パーセンタイル	4.1	5.0	5.6
	平均値	9.0	8.3	9.3

【時系列】

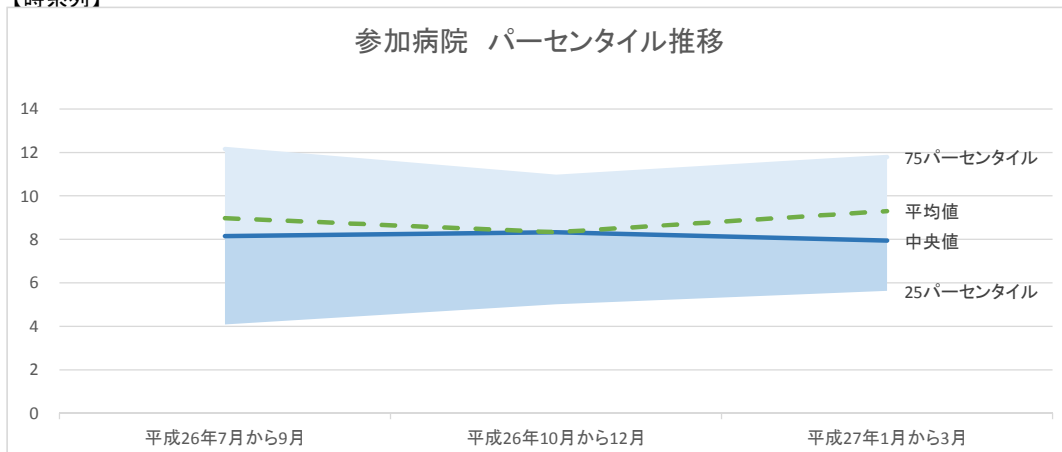

【直近データ分布】

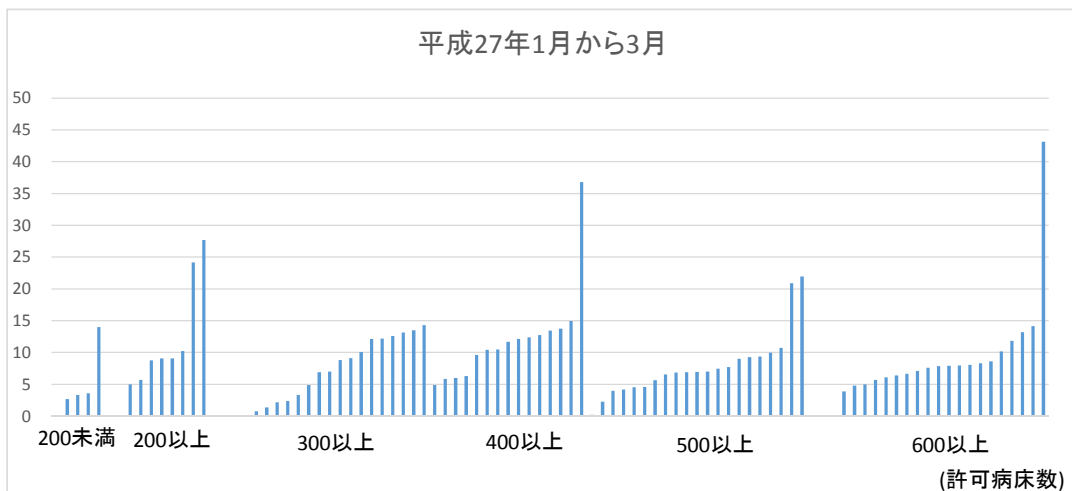

データ表

(空白):該当なし、有効な登録数値なし、結果数値表示対象外
病院により背景が異なるため、病院間の比較には適しません。

(*):全体集計より除外

病院名	許可病床数*	平成26年7月から9月			平成26年10月から12月			平成27年1月から3月		
		指標値	分母	分子	* 指標値	分母	分子	* 指標値	分母	分子
市立札幌病院	病床600以上	17.3	8	138	16.2	16	259			
市立旭川病院	病床500以上		0	0		0	0		0	0
市立釧路総合病院	病床600以上	8.8	36	315	8.0	34	271	8.1	37	298
砂川市立病院	病床400以上	9.7	42	408	12.7	39	494	12.4	43	532
市立函館病院	病床600以上	6.4	38	245	6.9	27	185	7.9	29	229
市立室蘭総合病院	病床500以上	8.2	60	489	8.3	85	708	6.9	72	495
黒石市国民健康保険黒石病院	病床200以上	13.3	23	305	8.4	16	134	9.0	21	190
つがる西北五広域連合つがる総合病院	病床400以上	9.4	12	113	2.5	47	119	5.9	36	211
十和田市立中央病院	病床300以上	8.0	27	215	8.6	12	103	6.9	33	227
八戸市立市民病院	病床600以上	6.9	67	464	4.9	82	402	6.4	70	449
岩手県立中央病院	病床600以上	9.2	97	889	8.4	111	937	8.3	97	804
みやぎ県南中核病院	病床300以上	12.0	52	625	10.7	73	782	12.1	41	497
市立秋田総合病院	病床400以上	2.5	25	62				6.0	15	90
山形県立中央病院	病床600以上	2.9	43	123	2.0	48	94	3.9	49	191
山形市立病院済生館	病床500以上	10.3	101	1044	9.0	98	886	9.3	97	898
県西総合病院	病床200以上		0	0		0	0		0	0
新小山市市民病院	病床300以上	1.5	17	26	1.6	35	56	9.1	55	500
さいたま市立病院	病床500以上	3.3	40	130	5.7	51	291	6.9	61	419
春日部市立病院	病床300以上	2.5	13	32	1.8	13	24	3.4	20	67
千葉県こども病院	病床200以上		0	0		0	0		0	0
総合病院国保旭中央病院	病床600以上	17.6	83	1462						
東京都健康長寿医療センター	病床500以上	1.1	49	56	5.2	59	304	4.6	46	211
稲城市立病院	病床200以上	10.8	8	86	4.3	10	43	5.7	7	40
青梅市立総合病院	病床500以上	4.6	42	192	7.3	38	276	7.0	45	314
町田市民病院	病床400以上	10.1	40	405	9.1	41	374	11.7	33	385
公立昭和病院	病床500以上	18.6	52	965	21.0	61	1278	22.0	70	1538
川崎市立多摩病院	病床300以上	1.0	32	32	1.0	41	41	14.3	43	615
茅ヶ崎市立病院	病床400以上	13.3	19	253	11.3	14	158	12.1	8	97
平塚市民病院	病床400以上	10.9	45	490	11.3	26	293	10.5	27	283
静岡市立静岡病院	病床500以上	6.6	41	271	7.5	42	313	7.0	32	223
伊東市市民病院	病床200以上	8.5	22	186	7.5	21	158	10.2	39	399
磐田市立総合病院	病床500以上	16.2	35	568	11.3	40	452	10.0	58	579
市立島田市民病院	病床500以上	12.6	23	289	11.0	34	375	9.4	42	394
藤枝市立総合病院	病床500以上	9.4	17	160	0.8	27	22	4.0	26	103
新潟県立十日町病院	病床200以上	2.3	47	108	6.6	17	113	9.1	15	136
新潟市民病院	病床600以上	5.3	75	398	5.2	58	299	4.8	58	278
富山県立中央病院	病床600以上	6.5	49	319	5.5	39	213	6.6	42	279
富山市立富山市民病院	病床500以上	10.6	45	478	10.1	49	496	9.0	47	423
かみいち総合病院	病床200以上	6.8	8	54	9.5	6	57	24.2	6	145
石川県立中央病院	病床600以上	5.6	12	67	4.6	5	23	7.8	6	47
公立羽咋病院	病床200未満									
公立松任石川中央病院	病床300以上	4.6	16	74	2.8	28	78			
長野県立須坂病院	病床300以上	11.5	4	46	1.0	4	4	7.0	1	7
飯田市立病院	病床400以上	30.7	38	1168	16.9	42	708	13.4	26	349
長野市民病院	病床400以上	19.4	63	1221	16.4	62	1014	14.9	58	867
国保依田窪病院	病床200未満	3.7	3	11	4.9	7	34	0.0	1	0
岐阜県総合医療センター	病床500以上	5.7	76	432	5.1	70	358	6.5	82	536
岐阜市民病院	病床600以上	16.8	37	620	13.3	54	719	14.1	45	636
市立恵那病院	病床200未満	10.0	12	120	10.0	14	140	14.0	15	210
愛知県がんセンター愛知病院	病床200以上								0	0
愛知県がんセンター中央病院	病床500以上		0	0		0	0		0	0
一宮市立市民病院	病床500以上	23.2	64	1486	20.4	65	1328	20.9	71	1485
岡崎市民病院	病床600以上	8.1	117	952	8.5	107	907	8.0	99	790
春日井市民病院	病床500以上	8.1	103	834	8.0	112	892	7.7	115	885
小牧市民病院	病床500以上			226	3.4	54	184	4.2	68	283
豊橋市民病院	病床600以上	13.6	54	734	11.1	54	600	11.8	66	780
公立陶生病院	病床600以上	11.6	76	882	11.1	63	702	10.2	79	804
松阪市民病院	病床300以上	13.3	22	293	11.8	19	225	12.2	24	293
近江八幡市立総合医療センター	病床400以上				14.6	38	554	13.8	40	550
市立長浜病院	病床600以上	9.5	4	38				5.7	3	17
彦根市立病院	病床400以上	3.7	43	158	9.1	38	344	9.6	43	414
京都市立病院	病床500以上	4.4	15	66	6.0	48	287	5.6	51	287
大阪府立急性期・総合医療センター	病床600以上	6.9	38	261	6.4	40	256	43.1	36	1553
大阪市立総合医療センター	病床600以上	7.7	37	286	8.8	32	282	7.1	24	170
市立ひらかた病院	病床300以上	0.8	13	10	5.3	15	80	4.9	22	108
箕面市立病院	病床300以上	13.7	13	178	14.4	7	101	13.1	7	92
八尾市立病院	病床300以上	1.7	12	20	3.0	8	24	1.4	11	15
神戸市立医療センター中央市民病院	病床600以上	14.0	87	1217	15.6	94	1471	13.2	79	1044
赤穂市民病院	病床300以上	8.4	22	185	8.8	23	203	8.8	20	176
市立芦屋病院	病床200未満	0.5	4	2	0.5	2	1	3.3	3	10
三田市民病院	病床300以上	12.3	15	185	12.1	18	218	12.6	14	176
奈良県西和医療センター	病床300以上	3.2	52	168	10.1	36	364	2.4	117	280
大和高田市立病院	病床300以上	0.7	3	2	1.1	16	17	2.2	12	26
鳥取県立中央病院	病床400以上	15.0	25	374	6.3	39	247	4.9	27	132
島根県立中央病院	病床600以上	6.0	7	42	6.8	5	34	5.0	3	15
隠岐広域連合立隠岐病院	病床200未満	2.5	11	28	1.5	10	15	3.6	14	50

病院名	許可病床数*	指標値	分母	分子	* 指標値	分母	分子	* 指標値	分母	分子
隠岐広域連立隠岐島前病院	病床200未満	0.0	9	0	0.0	7	0		0	0
井原市立井原市民病院	病床200未満	3.5	2	7	10.0	6	60	2.7	3	8
岡山市立市民病院	病床400以上	35.8	50	1792	30.2	33	995	36.8	53	1949
県立広島病院	病床600以上	9.4	42	394	10.4	58	606	7.6	74	562
広島市立広島市民病院	病床600以上	12.3	46	566	7.6	49	373	8.6	47	404
尾道市立市民病院	病床300以上				10.5	56	590	10.1	49	494
福山市民病院	病床500以上	2.4	22	52	7.1	18	128	7.5	15	112
市立三次中央病院	病床300以上		19		0.8	24	18	0.8	26	20
山口県立総合医療センター	病床500以上	3.8	48	182	2.0	71	145	2.3	63	142
徳島県立三好病院	病床200以上	3.0	25	75						
香川県立中央病院	病床500以上	9.0	34	305	12.1	30	363	10.7	27	289
高松市民病院	病床400以上	7.3	9	66	9.6	16	154	6.3	14	88
三豊総合病院	病床400以上	21.9	47	1027	23.3	42	980	12.7	61	776
福岡市民病院	病床200以上	9.2	49	452	9.0	47	425	8.8	48	420
福岡市立こども病院	病床200未満		0	0						
	病床200以上				0	0		0	0	0
大牟田市立病院	病床300以上	12.7	37	470	9.7	44	427	13.5	40	540
筑後市立病院	病床200以上	7.0	3	21	9.0	3	27	5.0	4	20
佐賀県医療センター好生館	病床400以上	8.6	61	524	11.4	46	526	10.4	50	520
荒尾市民病院	病床200以上	21.9	58	1271	7.1	59	419	27.7	39	1080
大分県立病院	病床500以上	4.4	34	149	4.6	34	155	4.6	34	155
豊後大野市民病院	病床200未満		0	0		0	0		0	0
宮崎県立宮崎病院	病床600以上	5.0	25	126	6.2	26	160	6.1	19	116
沖縄県立中部病院	病床500以上	2.1	53	112	2.4	56	135	0.2	76	14

一般20

急性心筋梗塞14日以内院内死亡率

ことば	急性心筋梗塞は心臓の筋肉に血液が流れなくなる状態です。その後、重症の不整脈になったり、心臓の筋肉が動かなくなったり、心臓の壁が脆くなったりして、全身や生命に影響を及ぼすことがあります。		
指標の説明	発症から救急搬送されてからの時間により影響を受けることがあります。病院への来院時既に重症になっていることがあります。重症度を表す分類(killip分類)を利用して補正しています。これ以外でも糖尿病があったり、動脈硬化などがあったり、高齢であったりすると、死亡に至る率が高くなる場合があります。このように個々の患者さんの状態によって異なるため病院間の比較は困難です。より低い値を目指しています。		
計算について	分母 分子 参考としたガイドライン等 データ除外 補正などの計算方法 データ基準日	入院契機病名と最資源病名が急性心筋梗塞の入院数 上記の死亡数 なし 入院前死亡患者 killip分類(最下段に詳細を記載) 平成27年5月12日	
データのまとめ	調査期間 データ登録病院数 分母合計 75パーセンタイル 中央値 25パーセンタイル 平均値	平成26年7月から9月 82 1122 9.8% 0.0% 0.0% 5.4%	平成26年10月から12月 76 1305 9.3% 4.0% 0.0% 6.4%
		平成27年1月から3月 79 1370 12.4% 4.9% 0.0% 6.8%	

【時系列】

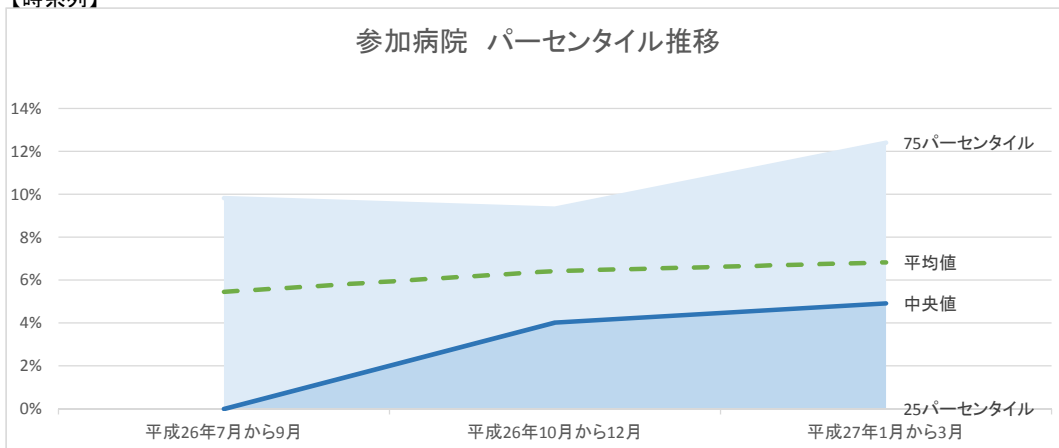

【直近データ分布】

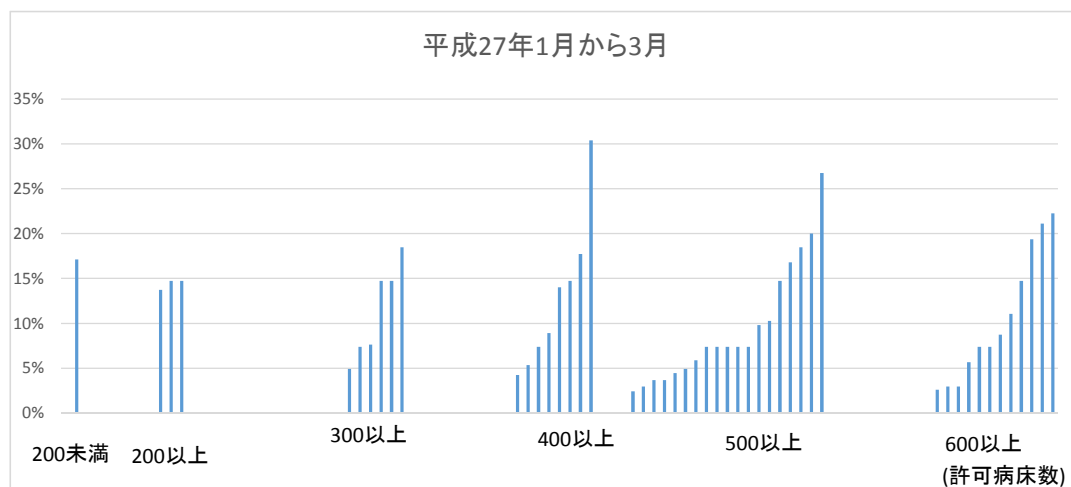

急性心筋梗塞死亡率(リスク調整)

Killip分類による調整

	個別病院			全病院	補正式
	死亡数	症例数	粗死亡率	症例数	
Class 1	D1	N1	D1/N1	TN1	$(D1/N1)*TN1$
Class 2	D2	N2	D2/N2	TN2	$(D2/N2)*TN2$
Class 3	D3	N3	D3/N3	TN3	$(D3/N3)*TN3$
Class 4	D4	N4	D4/N4	TN4	$(D4/N4)*TN4$
合計				S	E

$$\text{リスク調整死亡率} = E / S$$

データ表

(空白):該当なし、有効な登録数値なし、結果数値表示対象外
病院により背景が異なるため、病院間の比較には適しません。

(*):全体集計より除外

病院名	許可病床数*	平成26年7月から9月			平成26年10月から12月			平成27年1月から3月		
		指標値	分母	分子	* 指標値	分母	分子	* 指標値	分母	分子
市立札幌病院	病床600以上	0.0%	5	0	14.7%	8	1			
市立旭川病院	病床500以上	7.5%	18	1	0.0%	24	0	2.4%	25	1
市立釧路総合病院	病床600以上	9.8%	18	2	4.2%	23	2	2.9%	14	1
砂川市立病院	病床400以上	7.5%	19	1	4.9%	15	1	14.0%	17	2
市立函館病院	病床600以上	0.0%	18	0	9.8%	17	2	21.1%	15	2
市立室蘭総合病院	病床500以上	0.0%	3	0		0	0	0.0%	1	0
黒石市国民健康保険黒石病院	病床200以上	0.0%	1	0	0.0%	2	0	14.7%	1	1
つがる西北五広域連合つがる総合病院	病床400以上	0.0%	9	0	0.0%	11	0	17.7%	21	3
十和田市立中央病院	病床300以上				0	0		0	0	
八戸市立市民病院	病床600以上	7.4%	9	1	2.1%	26	1	0.0%	13	0
岩手県立中央病院	病床600以上	18.2%	21	5	4.5%	14	1	14.7%	30	1
みやぎ県南中核病院	病床300以上	13.2%	22	3	0.0%	25	0	18.5%	15	3
市立秋田総合病院	病床400以上	9.8%	4	2				0.0%	9	0
山形県立中央病院	病床600以上	7.0%	37	2	9.2%	33	3	11.1%	33	5
山形市立病院済生館	病床500以上	26.7%	3	1	0.0%	4	0	26.7%	9	1
県西総合病院	病床200以上		0	0		0	0		0	0
新小山市市民病院	病床300以上	0.0%	16	0	0.0%	13	0	0.0%	12	0
さいたま市立病院	病床500以上	13.4%	18	1	24.6%	21	3	7.4%	31	1
春日部市立病院	病床300以上	0.0%	4	0	1.9%	5	1	0.0%	13	0
千葉県こども病院	病床200以上		0	0		0	0		0	0
総合病院国保旭中央病院	病床600以上	11.0%	27	3	7.4%	24	1	19.4%	16	2
東京都健康長寿医療センター	病床500以上	0.0%	13	0	7.4%	9	1	20.0%	17	3
稲城市立病院	病床200以上		0	0		0	0		0	0
青梅市立総合病院	病床500以上	0.0%	25	0	0.0%	37	0	7.4%	32	1
町田市民病院	病床400以上	0.0%	11	0	7.4%	11	2	0.0%	7	0
公立昭和病院	病床500以上	15.8%	22	4	0.0%	26	0	10.3%	26	2
川崎市立多摩病院	病床300以上	14.7%	7	1	0.0%	12	0	0.0%	12	0
茅ヶ崎市立病院	病床400以上	0.0%	6	0*	0.0%	18	1	14.7%	8	1
平塚市民病院	病床400以上	14.7%	13	1	7.4%	9	1	0.0%	9	0
静岡市立静岡病院	病床500以上	11.8%	33	3	4.9%	40	1	3.7%	42	1
伊東市民病院	病床200以上	14.7%	7	1	28.1%	8	3	0.0%	5	0
磐田市立総合病院	病床500以上	0.0%	14	0	0.0%	22	0	7.4%	14	2
市立島田市民病院	病床500以上	6.2%	22	2	8.8%	37	3	3.7%	31	1
藤枝市立総合病院	病床500以上	7.5%	15	1	2.2%	35	1	9.8%	19	4
新潟県立十日町病院	病床200以上		0	0		0	0		0	0
新潟市民病院	病床600以上	14.8%	27	3	2.1%	43	1	0.0%	41	0
富山県立中央病院	病床600以上	0.0%	24	0	2.5%	20	1	2.6%	30	3
富山市立富山市民病院	病床500以上	7.4%	11	2	7.4%	17	1	4.9%	11	1
かみいち総合病院	病床200以上	0.0%	1	0		0	0		0	0
石川県立中央病院	病床600以上	22.2%	15	2	19.4%	15	3	22.2%	21	3
公立羽咋病院	病床200未満									
公立松任石川中央病院	病床300以上	4.9%	23	1	0.0%	15	0			
長野県立須坂病院	病床300以上		0	0		0	0		0	0
飯田市立病院	病床400以上	14.7%	16	1	0.0%	15	0	0.0%	11	0
長野市民病院	病床400以上	0.0%	17	0	7.4%	10	1	7.4%	10	1
国保依田窪病院	病床200未満		0	0		0	0		0	0
岐阜県総合医療センター	病床500以上	11.8%	36	4	16.4%	30	7	4.5%	34	1
岐阜市民病院	病床600以上	0.0%	8	0	3.7%	20	1	8.7%	15	2
市立恵那病院	病床200未満	0.0%	2	0	14.7%	2	1	17.1%	7	2
愛知県がんセンター愛知病院	病床200以上								0	0
愛知県がんセンター中央病院	病床500以上		0	0		0	0		0	0
一宮市立市民病院	病床500以上	9.8%	10	2	22.9%	32	4	0.0%	39	0
岡崎市民病院	病床600以上	0.0%	23	0	4.9%	19	1	0.0%	27	0
春日井市民病院	病床500以上	7.4%	15	1	20.8%	28	3	18.5%	27	2
小牧市民病院	病床500以上	3.8%	32	2	10.5%	35	5	16.8%	38	6
豊橋市民病院	病床600以上	4.4%	17	3	4.6%	20	2	7.4%	25	3
公立陶生病院	病床600以上	0.0%	22	0	9.9%	19	2	0.0%	24	0
松阪市民病院	病床300以上	0.0%	5	0	0.0%	3	0	4.9%	7	2
近江八幡市立総合医療センター	病床400以上				7.4%	13	1	4.3%	18	1
市立長浜病院	病床600以上	0.0%	11	0				0.0%	15	0
彦根市立病院	病床400以上	7.6%	12	2	4.5%	13	1	5.3%	20	2
京都市立病院	病床500以上	0.0%	2	0	13.4%	9	1	0.0%	11	0
大阪府立急性期・総合医療センター	病床600以上	5.7%	14	1	2.4%	25	1	0.0%	37	0
大阪市立総合医療センター	病床600以上	0.0%	5	0	0.0%	11	0	5.7%	15	1
市立ひらかた病院	病床300以上	0.0%	3	0	0.0%	3	0	0.0%	5	0
箕面市立病院	病床300以上	0.0%	1	0	0.0%	2	0		0	0
八尾市立病院	病床300以上	0.0%	13	0	0.0%	7	0	0.0%	8	0
神戸市立医療センター中央市民病院	病床600以上	2.9%	18	1	14.7%	22	1	0.0%	18	0
赤穂市民病院	病床300以上	0.0%	5	0	0.0%	8	0	0.0%	4	0
市立芦屋病院	病床200未満		0	0		0	0		1	0
三田市民病院	病床300以上	0.0%	17	0	2.5%	25	1	14.7%	15	2
奈良県西和医療センター	病床300以上	26.7%	2	1	14.7%	24	1	7.4%	19	1
大和高田市立病院	病床300以上	0.0%	1	0		0	0	14.7%	1	1
鳥取県立中央病院	病床400以上	16.5%	10	3	3.7%	16	1	0.0%	10	0
島根県立中央病院	病床600以上	14.7%	24	1	0.0%	17	0	7.4%	18	1

病院名	許可病床数*	指標値	分母	分子	* 指標値	分母	分子	* 指標値	分母	分子
隠岐広域連立隠岐病院	病床200未満	0.0%	3	0	14.7%	2	1	*		0
隠岐広域連立隠岐島前病院	病床200未満		0	0		0	0		0	0
井原市立井原市民病院	病床200未満		0	0		0	0		0	0
岡山市立市民病院	病床400以上	0.0%	4	0	0.0%	5	0	8.9%	4	1
県立広島病院	病床600以上	0.0%	10	0	4.2%	26	2	2.9%	23	2
広島市立広島市民病院	病床600以上	11.1%	39	2	0.0%	39	0	0.0%	40	0
尾道市立市民病院	病床300以上				3.8%	8	1	7.6%	8	2
福山市民病院	病床500以上	0.0%	29	0	0.0%	27	0	7.4%	30	1
市立三次中央病院	病床300以上	7.4%	10	1	14.7%	5	1	0.0%	7	0
山口県立総合医療センター	病床500以上	0.0%	13	0	26.7%	18	1	14.7%	9	2
徳島県立三好病院	病床200以上	0.0%	5	0						
香川県立中央病院	病床500以上	0.0%	18	0	2.5%	22	1	7.4%	25	1
高松市民病院	病床400以上	0.0%	3	0	0.0%	5	0	30.4%	7	2
三豊総合病院	病床400以上	3.8%	19	1	22.2%	7	2	0.0%	14	0
福岡市民病院	病床200以上	0.0%	7	0	26.7%	9	1	13.7%	10	2
福岡市立こども病院	病床200未満		0	0						
	病床200以上					0	0		0	0
大牟田市立病院	病床300以上	0.0%	1	0		0	0	0.0%	1	0
筑後市立病院	病床200以上	0.0%	1	0	0.0%	2	0	0.0%	1	0
佐賀県医療センター好生館	病床400以上	17.4%	23	3	0.0%	12	0	0.0%	24	0
荒尾市民病院	病床200以上	0.0%	12	0	0.0%	14	0	14.7%	12	1
大分県立病院	病床500以上	0.0%	14	0	0.0%	20	0	3.0%	31	1
豊後大野市民病院	病床200未満		0	0		0	0		0	0
宮崎県立宮崎病院	病床600以上	0.0%	9	0	4.9%	13	1	0.0%	23	0
沖縄県立中部病院	病床500以上	14.7%	20	1	7.5%	22	1	5.9%	22	2

一般21 ステージ I 乳がん患者の乳房温存率

ことば 乳がんのステージとはがんの大きさが2cm以下で、腋下(わきのした)のリンパ節には転移していない場合です。

指標の説明 乳房温存手術は、がんの大きさ、部位、皮膚の状態、術後に放射線治療ができるか否か(他の疾患を持っているか)により、施行可能な場合とそうでない場合があります。より高い値を目指しています。

計算について	分母	乳がん【ステージ I】の手術実施件数
	分子	上記のうち乳房温存手術実施件数
	参考としたガイドライン等	なし
	データ除外	なし
	補正などの計算方法	なし
	データ基準日	平成27年5月12日

データのまとめ	調査期間	平成26年7月から9月	平成26年10月から12月	平成27年1月から3月
	データ登録病院数	75	76	71
	分母合計	626	639	564
	75パーセンタイル	87.8%	90.9%	100.0%
	中央値	70.0%	66.7%	72.2%
	25パーセンタイル	50.0%	46.4%	50.0%
	平均値	66.0%	64.3%	65.5%

【時系列】

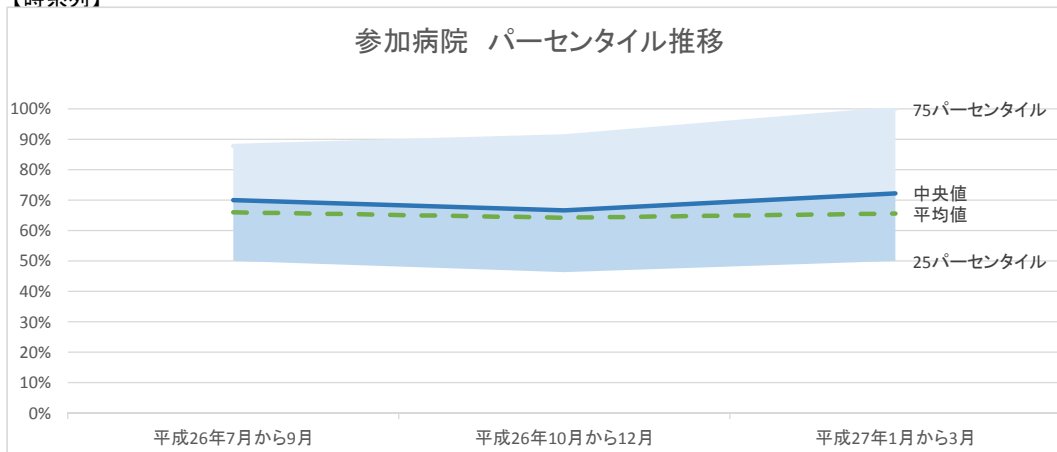

【直近データ分布】

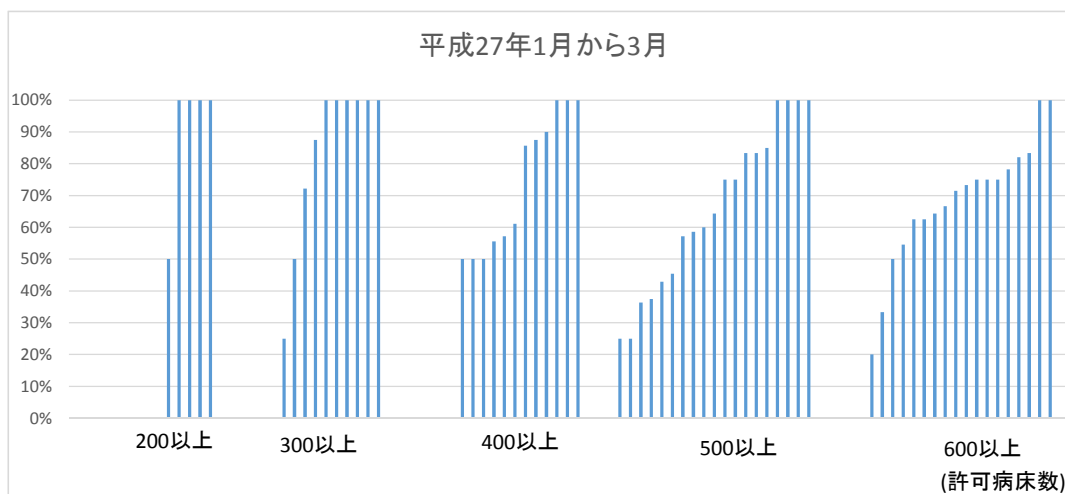

データ表

(空白):該当なし、有効な登録数値なし、結果数値表示対象外
病院により背景が異なるため、病院間の比較には適しません。

(*):全体集計より除外

病院名	許可病床数*	平成26年7月から9月			平成26年10月から12月			平成27年1月から3月		
		指標値	分母	分子	* 指標値	分母	分子	* 指標値	分母	分子
市立札幌病院	病床600以上	28.6%	7	2	38.9%	18	7			
市立旭川病院	病床500以上	40.0%	5	2	33.3%	3	1	60.0%	5	3
市立釧路総合病院	病床600以上	44.4%	9	4	50.0%	8	4	0.0%	8	0
砂川市立病院	病床400以上	100.0%	2	2	66.7%	3	2	0.0%	1	0
市立函館病院	病床600以上	80.0%	5	4	75.0%	4	3	100.0%	6	6
市立室蘭総合病院	病床500以上	100.0%	4	4	100.0%	2	2	83.3%	6	5
黒石市国民健康保険黒石病院	病床200以上	83.3%	6	5	100.0%	1	1	100.0%	4	4
つがる西北五広域連合つがる総合病院	病床400以上	0.0%	3	0	100.0%	2	2	100.0%	2	2
十和田市立中央病院	病床300以上	100.0%	5	5	100.0%	2	2		0	0
八戸市立市民病院	病床600以上	55.6%	9	5	50.0%	12	6	71.4%	7	5
岩手県立中央病院	病床600以上	86.4%	22	19	90.9%	22	20	75.0%	16	12
みやぎ県南中核病院	病床300以上		0	0	50.0%	2	1	0.0%	2	0
市立秋田総合病院	病床400以上	83.3%	6	5				55.6%	9	5
山形県立中央病院	病床600以上	66.7%	9	6	71.4%	21	15	62.5%	24	15
山形市立病院済生館	病床500以上	55.6%	9	5	20.0%	5	1	100.0%	3	3
県西総合病院	病床200以上		0	0		0	0		0	0
新小山市市民病院	病床300以上		0	0		0	0		0	0
さいたま市立病院	病床500以上	33.3%	3	1	50.0%	2	1	100.0%	2	2
春日部市立病院	病床300以上	85.7%	7	6	71.4%	7	5	100.0%	4	4
千葉県こども病院	病床200以上		0	0		0	0		0	0
総合病院国保旭中央病院	病床600以上	33.3%	15	5	16.7%	6	1	100.0%	3	3
東京都健康長寿医療センター	病床500以上	0.0%	2	0	33.3%	3	1	25.0%	4	1
稲城市立病院	病床200以上	100.0%	1	1	100.0%	4	4	100.0%	5	5
青梅市立総合病院	病床500以上	100.0%	4	4	75.0%	8	6	75.0%	4	3
町田市市民病院	病床400以上	100.0%	1	1		0	0	100.0%	1	1
公立昭和病院	病床500以上	50.0%	16	8	66.7%	12	8	85.0%	20	17
川崎市立多摩病院	病床300以上	70.0%	10	7	100.0%	3	3	100.0%	3	3
茅ヶ崎市立病院	病床400以上	100.0%	2	2	60.0%	5	3	50.0%	2	1
平塚市市民病院	病床400以上	88.9%	9	8	85.7%	7	6	87.5%	8	7
静岡市立静岡病院	病床500以上	100.0%	6	6	77.8%	9	7	100.0%	3	3
伊東市市民病院	病床200以上	50.0%	2	1				100.0%	1	1
磐田市立総合病院	病床500以上							* 200.0%	4	8
市立島田市市民病院	病床500以上	0.0%	1	0	50.0%	4	2	83.3%	6	5
藤枝市立総合病院	病床500以上	57.1%	7	4	88.9%	9	8	42.9%	14	6
新潟県立十日町病院	病床200以上		0	0		0	0	0.0%	3	0
新潟市市民病院	病床600以上	62.5%	16	10	38.5%	13	5	75.0%	8	6
富山県立中央病院	病床600以上	41.7%	12	5	76.5%	17	13	66.7%	18	12
富山市立富山市市民病院	病床500以上	37.5%	8	3	42.9%	7	3	37.5%	8	3
かみいち総合病院	病床200以上	100.0%	1	1	100.0%	1	1	100.0%	1	1
石川県立中央病院	病床600以上	60.0%	20	12	61.9%	21	13	78.3%	23	18
公立羽咋病院	病床200未満		0	0						
公立松任石川中央病院	病床300以上	100.0%	4	4	100.0%	1	1			
長野県立須坂病院	病床300以上	50.0%	2	1		0	0		0	0
飯田市立病院	病床400以上	50.0%	20	10	85.7%	7	6	90.0%	10	9
長野市市民病院	病床400以上	75.0%	12	9	85.2%	27	23	61.1%	18	11
国保依田窪病院	病床200未満		0	0		0	0		0	0
岐阜県総合医療センター	病床500以上	78.6%	14	11	46.7%	15	7	36.4%	11	4
岐阜市市民病院	病床600以上	75.0%	4	3	71.4%	7	5	83.3%	12	10
市立恵那病院	病床200未満		0	0		0	0	0.0%	1	0
愛知県がんセンター愛知病院	病床200以上									
愛知県がんセンター中央病院	病床500以上	46.2%	26	12	73.1%	26	19	58.6%	29	17
一宮市立市民病院	病床500以上	41.7%	12	5	42.9%	7	3	0.0%	4	0
岡崎市市民病院	病床600以上	16.7%	6	1	20.0%	5	1	0.0%	2	0
春日井市市民病院	病床500以上	100.0%	5	5	14.3%	7	1	25.0%	4	1
小牧市市民病院	病床500以上				77.8%	9	7	64.3%	14	9
豊橋市市民病院	病床600以上	80.0%	10	8	55.6%	9	5	54.5%	11	6
公立陶生病院	病床600以上	33.3%	6	2	28.6%	7	2	20.0%	10	2
松阪市市民病院	病床300以上	50.0%	2	1	100.0%	1	1		0	0
近江八幡市立総合医療センター	病床400以上							100.0%	1	1
市立長浜病院	病床600以上	75.0%	12	9				75.0%	4	3
彦根市立病院	病床400以上	83.3%	6	5	66.7%	6	4	57.1%	7	4
京都市立病院	病床500以上	100.0%	4	4	100.0%	4	4	100.0%	1	1
大阪府立急性期・総合医療センター	病床600以上	70.0%	10	7					0	0
大阪市立総合医療センター	病床600以上	66.7%	12	8	53.8%	26	14	64.3%	14	9
市立ひらかた病院	病床300以上	85.7%	7	6	90.9%	11	10	100.0%	4	4
箕面市立病院	病床300以上		0	0		0	0		0	0
八尾市立病院	病床300以上	69.2%	13	9	63.0%	27	17	72.2%	18	13
神戸市立医療センター中央市民病院	病床600以上	86.7%	15	13	60.0%	10	6	62.5%	8	5
赤穂市市民病院	病床300以上	83.3%	6	5	100.0%	2	2	100.0%	2	2
市立芦屋病院	病床200未満	100.0%	4	4	100.0%	3	3		0	0
三田市市民病院	病床300以上		0	0	50.0%	6	3	50.0%	8	4
奈良県西和医療センター	病床300以上		0	0		0	0		0	0
大和高田市立病院	病床300以上	90.0%	10	9	100.0%	14	14	100.0%	8	8
鳥取県立中央病院	病床400以上	0.0%	3	0	50.0%	2	1	50.0%	4	2
島根県立中央病院	病床600以上	57.1%	7	4	20.0%	5	1	33.3%	6	2
隠岐広域連合立隠岐病院	病床200未満		0	0	0.0%	1	0		0	0

病院名	許可病床数*	指標値	分母	分子	* 指標値	分母	分子	* 指標値	分母	分子
隠岐広域連合立隠岐島前病院	病床200未満		0	0		0	0		0	0
井原市立井原市民病院	病床200未満	100.0%	3	3	100.0%	1	1		0	0
岡山市立市民病院	病床400以上	100.0%	1	1	0.0%	1	0		0	0
県立広島病院	病床600以上	40.0%	10	4	85.7%	14	12	73.3%	15	11
広島市立広島市民病院	病床600以上	57.1%	35	20	60.6%	33	20	82.1%	39	32
尾道市立市民病院	病床300以上				100.0%	2	2	100.0%	1	1
福山市民病院	病床500以上	50.0%	20	10	47.6%	21	10	45.5%	22	10
市立三次中央病院	病床300以上			7	45.5%	11	5	25.0%	4	1
山口県立総合医療センター	病床500以上	75.0%	24	18	77.8%	9	7	57.1%	7	4
徳島県立三好病院	病床200以上		0	0						
香川県立中央病院	病床500以上	100.0%	3	3	75.0%	4	3	75.0%	4	3
高松市民病院	病床400以上		0	0	0.0%	1	0		0	0
三豊総合病院	病床400以上	77.8%	9	7	100.0%	3	3	50.0%	2	1
福岡市民病院	病床200以上	66.7%	3	2	100.0%	1	1	50.0%	2	1
福岡市立こども病院	病床200未満		0	0						
	病床200以上					0	0		0	0
大牟田市立病院	病床300以上	75.0%	4	3	33.3%	6	2	87.5%	8	7
筑後市立病院	病床200以上	100.0%	1	1		0	0		0	0
佐賀県医療センター好生館	病床400以上	53.8%	13	7	50.0%	8	4	85.7%	7	6
荒尾市民病院	病床200以上*		0	3*	150.0%	2	3*	300.0%	1	3
大分県立病院	病床500以上	50.0%	10	5	44.0%	25	11*	216.7%	6	13
豊後大野市民病院	病床200未満		0	0	0.0%	1	0		0	0
宮崎県立宮崎病院	病床600以上	50.0%	12	6	66.7%	6	4	50.0%	8	4
沖縄県立中部病院	病床500以上	0.0%	2	0	100.0%	4	4		0	0

一般22

大腿骨地域連携パスの使用率

ことば	脚の付け根の骨折(大腿骨頸部骨折)などでは、手術後にリハビリテーションをさらに行うため、専門病院等に転院することがあります。手術担当病院と受け入れ病院があらかじめ計画を共有した上で個々の患者さんの診療計画を作成することを地域連携パスといいます。	
指標の説明	近隣にリハビリテーションを専門に行っている病院があり、連携が強化されている場合は率が高くなります。 手術を担当した病院が、リハビリテーション終了まで一貫して診療を行っている病院の場合には指標値がゼロ、または、率が低くなります。 より高い値を目指しています。	
計算について	分母	大腿骨頸部骨折【大腿骨頸部骨折骨接合術、大腿骨頸部骨折人工骨頭置換術等を実施】退院症例数
	分子	大腿骨頸部骨折「地域連携診療計画管理料」症例数
	参考としたガイドライン等	なし
	データ除外	なし
	補正などの計算方法	なし
	データ基準日	平成27年5月12日

データのまとめ	調査期間	平成26年7月から9月	平成26年10月から12月	平成27年1月から3月
	データ登録病院数	80	84	81
	分母合計	1155	1384	1572
	75パーセンタイル	51.3%	60.5%	65.7%
	中央値	22.6%	29.3%	36.4%
	25パーセンタイル	0.0%	0.0%	0.0%
	平均値	29.0%	35.6%	37.6%

【時系列】

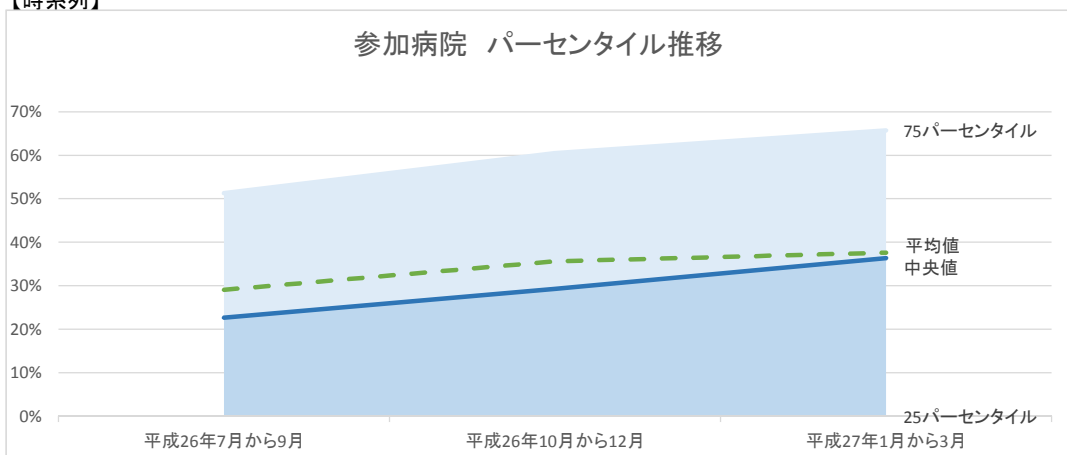

【直近データ分布】

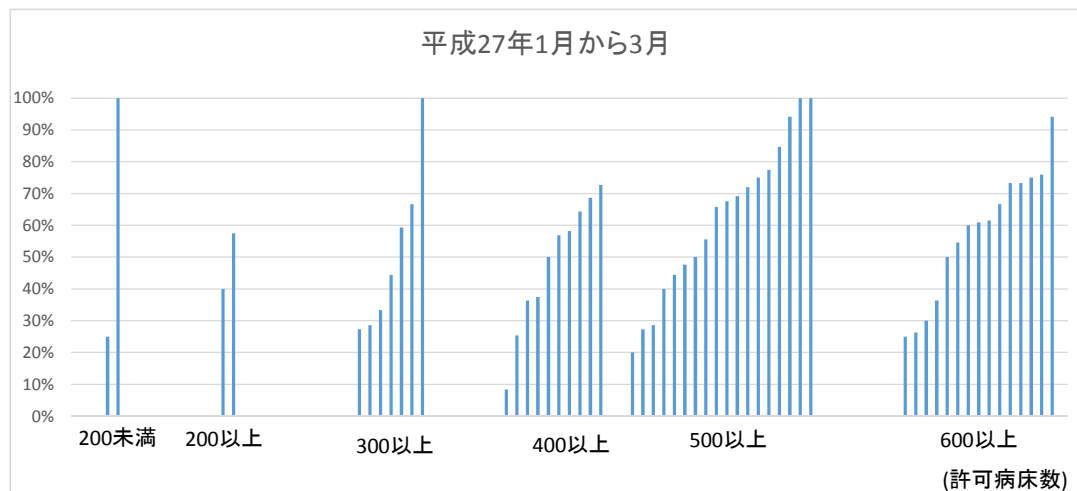

データ表

(空白):該当なし、有効な登録数値なし、結果数値表示対象外
病院により背景が異なるため、病院間の比較には適しません。

(*):全体集計より除外

病院名	許可病床数*	平成26年7月から9月			平成26年10月から12月			平成27年1月から3月		
		指標値	分母	分子	* 指標値	分母	分子	* 指標値	分母	分子
市立札幌病院	病床600以上	0.0%	3	0	80.0%	5	4			
市立旭川病院	病床500以上		0	0		0	0		0	0
市立釧路総合病院	病床600以上	13.3%	15	2	16.7%	6	1	36.4%	11	4
砂川市立病院	病床400以上	0.0%	6	0	0.0%	5	0	0.0%	13	0
市立函館病院	病床600以上	0.0%	11	0	0.0%	14	0	0.0%	15	0
市立室蘭総合病院	病床500以上	23.1%	13	3	37.5%	8	3	27.3%	22	6
黒石市国民健康保険黒石病院	病床200以上	0.0%	19	0	0.0%	9	0	0.0%	7	0
つがる西北五広域連合つがる総合病院	病床400以上	0.0%	8	0	0.0%	7	0	0.0%	9	0
十和田市立中央病院	病床300以上		0	0	0.0%	2	0		0	0
八戸市立市民病院	病床600以上	41.7%	12	5	46.7%	15	7	54.5%	11	6
岩手県立中央病院	病床600以上	70.6%	17	12	73.3%	15	11	61.5%	13	8
みやぎ県南中核病院	病床300以上	0.0%	22	0	0.0%	15	0	0.0%	14	0
市立秋田総合病院	病床400以上	0.0%	14	0				0.0%	21	0
山形県立中央病院	病床600以上	66.7%	3	2	100.0%	9	9	66.7%	9	6
山形市立病院済生館	病床500以上	50.0%	8	4	27.3%	11	3	50.0%	12	6
県西総合病院	病床200以上		0	0		0	0		0	0
新小山市立市民病院	病床300以上	100.0%	12	12	100.0%	21	21	28.6%	14	4
さいたま市立病院	病床500以上	11.1%	36	4	38.1%	21	8	84.6%	13	11
春日部市立病院	病床300以上	50.0%	8	4	27.8%	18	5	0.0%	14	0
千葉県こども病院	病床200以上		0	0		0	0		0	0
総合病院国保旭中央病院	病床600以上	0.0%	25	0	0.0%	29	0	0.0%	26	0
東京都健康長寿医療センター	病床500以上	100.0%	3	3	12.5%	24	3	20.0%	20	4
稲城市立病院	病床200以上	0.0%	6	0	0.0%	5	0	0.0%	10	0
青梅市立総合病院	病床500以上	0.0%	7	0	0.0%	6	0	0.0%	18	0
町田市民病院	病床400以上	22.2%	9	2	28.6%	14	4	36.4%	11	4
公立昭和病院	病床500以上		0	0		0	0		0	0
川崎市立多摩病院	病床300以上		0	0		0	0		0	0
茅ヶ崎市立病院	病床400以上	100.0%	10	10	32.4%	34	11	8.3%	36	3
平塚市民病院	病床400以上	46.2%	39	18	55.3%	38	21	37.5%	40	15
静岡市立静岡病院	病床500以上	73.3%	15	11	48.1%	27	13	65.7%	35	23
伊東市民病院	病床200以上	0.0%	42	0	0.0%	8	0	0.0%	20	0
磐田市立総合病院	病床500以上	56.3%	16	9	83.3%	12	10	69.1%	68	47
市立島田市民病院	病床500以上	0.0%	23	0	0.0%	23	0	0.0%	28	0
藤枝市立総合病院	病床500以上	70.0%	10	7	100.0%	2	2	100.0%	1	1
新潟県立十日町病院	病床200以上		0	0	0.0%	6	0	0.0%	11	0
新潟市民病院	病床600以上	16.7%	6	1	55.6%	9	5	50.0%	6	3
富山県立中央病院	病床600以上	79.3%	29	23	64.7%	17	11	60.0%	15	9
富山市立富山市民病院	病床500以上	71.4%	14	10	70.0%	10	7	44.4%	9	4
かみいち総合病院	病床200以上	0.0%	6	0	0.0%	22	0	0.0%	13	0
石川県立中央病院	病床600以上	0.0%	3	0	14.3%	7	1	25.0%	12	3
公立羽咋病院	病床200未満	0.0%	5	0						
公立松任石川中央病院	病床300以上	0.0%	13	0	0.0%	8	0			
長野県立須坂病院	病床300以上	12.5%	8	1	10.0%	10	1	0.0%	5	0
飯田市立病院	病床400以上	55.1%	49	27	78.3%	69	54	68.7%	67	46
長野市民病院	病床400以上	36.4%	11	4	54.3%	35	19	25.4%	63	16
国保依田窪病院	病床200未満	60.0%	10	6	25.0%	8	2	25.0%	4	1
岐阜県総合医療センター	病床500以上	56.3%	16	9	78.3%	23	18	94.1%	17	16
岐阜市民病院	病床600以上	75.0%	20	15	80.0%	30	24	75.0%	28	21
市立恵那病院	病床200未満	0.0%	21	0	0.0%	11	0	0.0%	28	0
愛知県がんセンター愛知病院	病床200以上									
愛知県がんセンター中央病院	病床500以上		0	0		0	0		0	0
一宮市立市民病院	病床500以上	30.0%	30	9	76.7%	43	33	67.6%	37	25
岡崎市民病院	病床600以上	72.2%	18	13	61.9%	21	13	75.9%	29	22
春日井市民病院	病床500以上	66.7%	15	10	45.5%	11	5	55.6%	18	10
小牧市民病院	病床500以上	40.0%	10	4	66.7%	12	8	47.6%	21	10
豊橋市民病院	病床600以上	16.7%	6	1	25.0%	8	2	30.0%	10	3
公立陶生病院	病床600以上	56.3%	16	9	52.6%	19	10	73.3%	15	11
松阪市民病院	病床300以上	0.0%	22	0	0.0%	17	0	0.0%	11	0
近江八幡市立総合医療センター	病床400以上		0	0	0.0%	49	0	0.0%	48	0
市立長浜病院	病床600以上				0.0%	36	0	94.1%	34	32
彦根市立病院	病床400以上	20.0%	20	4	60.0%	35	21	64.3%	14	9
京都市立病院	病床500以上	25.0%	4	1	20.0%	5	1	75.0%	8	6
大阪府立急性期・総合医療センター	病床600以上	0.0%	6	0	0.0%	0	0	0.0%	9	0
大阪市立総合医療センター	病床600以上	6.7%	15	1	25.0%	12	3	26.3%	19	5
市立ひらかた病院	病床300以上	0.0%	4	0	0.0%	7	0	0.0%	6	0
箕面市立病院	病床300以上		0	0	0.0%	15	0	0.0%	16	0
八尾市立病院	病床300以上	18.2%	11	2	53.3%	15	8	100.0%	13	13
神戸市立医療センター中央市民病院	病床600以上	42.9%	7	3	57.1%	14	8	73.3%	15	11
赤穂市民病院	病床300以上	0.0%	12	0	0.0%	19	0	0.0%	13	0
市立芦屋病院	病床200未満	0.0%	2	0	50.0%	4	2	100.0%	2	2
三田市民病院	病床300以上	25.0%	4	1	43.8%	16	7	33.3%	9	3
奈良県西和医療センター	病床300以上	0.0%	19	0	0.0%	15	0	0.0%	15	0
大和高田市立病院	病床300以上	33.3%	6	2	28.6%	14	4	44.4%	9	4
鳥取県立中央病院	病床400以上	0.0%	4	0	75.0%	4	3	72.7%	11	8
島根県立中央病院	病床600以上	0.0%	10	0	0.0%	5	0	0.0%	16	0
隠岐広域連合立隠岐病院	病床200未満		0	0						

病院名	許可病床数*	指標値	分母	分子	* 指標値	分母	分子	* 指標値	分母	分子
隠岐広域連立隠岐島前病院	病床200未満		0	0		0	0		0	0
井原市立井原市民病院	病床200未満	0.0%	1	0	0.0%	1	0		0	0
岡山市立市民病院	病床400以上	45.5%	11	5	58.3%	36	21	56.9%	58	33
県立広島病院	病床600以上	0.0%	7	0	0.0%	11	0	0.0%	10	0
広島市立広島市民病院	病床600以上		0	0		0	0		0	0
尾道市立市民病院	病床300以上				52.9%	34	18	59.3%	27	16
福山市民病院	病床500以上	50.0%	8	4	76.9%	13	10	40.0%	15	6
市立三次中央病院	病床300以上	0.0%	31	0	25.0%	12	3	27.3%	11	3
山口県立総合医療センター	病床500以上		0	0	100.0%	3	3	100.0%	7	7
徳島県立三好病院	病床200以上		0	0						
香川県立中央病院	病床500以上	34.4%	32	11	25.0%	32	8	28.6%	28	8
高松市民病院	病床400以上	14.3%	7	1	30.0%	10	3	50.0%	2	1
三豊総合病院	病床400以上	57.1%	49	28	78.6%	28	22	58.1%	43	25
福岡市民病院	病床200以上	33.3%	9	3	33.3%	6	2	40.0%	10	4
福岡市立こども病院	病床200未満		0	0						
	病床200以上					0	0		0	0
大牟田市立病院	病床300以上	33.3%	6	2	33.3%	6	2	66.7%	9	6
筑後市立病院	病床200以上	69.2%	26	18	82.4%	34	28	57.5%	40	23
佐賀県医療センター好生館	病床400以上	31.8%	22	7	27.3%	11	3*	350.0%	4	14
荒尾市民病院	病床200以上	0.0%	9	0	0.0%	29	0	0.0%	39	0
大分県立病院	病床500以上	37.5%	8	3	66.7%	18	12	72.0%	25	18
豊後大野市民病院	病床200未満	0.0%	18	0	0.0%	7	0	0.0%	7	0
宮崎県立宮崎病院	病床600以上	30.0%	30	9	42.9%	14	6	60.9%	23	14
沖縄県立中部病院	病床500以上	76.5%	17	13	80.0%	15	12	77.4%	31	24