全自病協第２６２号
令和６年６月１１日

精神科病院長
精神（神経）科の部・科・医長
看護部長　様
コメディカル部門の長
（心理・相談・作業療法業務担当者）
事務部門の長

公益社団法人　全国自治体病院協議会
会　長　小熊　豊
精神科特別部会
部会長　北村　立
看護部会長　塙　良江
コメディカル部会長　岡庭　隆門
第 61 回総会・研修会担当施設
群馬県立精神医療センター
院長　赤田　卓志朗
（公印省略）

公益社団法人　全国自治体病院協議会精神科特別部会
第 61 回総会・研修会の開催について（ご案内）

日ごろ、公益社団法人全国自治体病院協議会の運営について、特段の協力を賜り厚くお礼申し上げます。

この度、全国自治体病院協議会精神科特別部会第 61 回総会・研修会を下記のとおり開催することになりました。御多忙のところ誠に恐れ入りますが御参加くださいますよう御案内申し上げます。

記

１　日　　時

令和６年８月２８日（水）13:00　～　８月３０日（金）12:00

２　会　　場

Ｇメッセ群馬
群馬県高崎市岩押町 12-24　　TEL　027-322-2100　（別紙３案内図をご覧ください）
午前 8 時 20 分までは入館できませんので、２日目・３日目の朝はご注意ください。

懇親会会場：エテルナ高崎
群馬県高崎市栄町 22-30　　TEL　027-323-1122

３　研修内容

総会・研修会開催日程表（別紙１）のとおり

なお、プログラムの内容は変更されることもございますので、あらかじめ御了承ください。

４　参加費

① 研修会費　お一人につき（参加日数に関わらず一律）　１６，５００円（消費税込）
② 懇親会費（8/29）　お一人につき（希望者）　８，０００円（消費税込）
③ 昼食弁当代（8/29）お一人につき（希望者）　１，５００円（消費税込）

※お弁当の当日販売は行いませんのでご了承ください。

※会場内に飲食店はありません。また、会場周辺も飲食店は多くありません。

５　参加申し込み

研修会等参加申込書（別紙２）につきましては、ファックス、メールのいずれかにより７月１９日（金）までにお申し込みください。

申込書様式データは、全国自治体病院協議会ホームページにも掲載しています。

（１）請求書について

○　申込責任者様あてに請求書を送らせていただきます。

○　７月３１日（水）までに請求書が届かない場合は御連絡ください。

（２）研修会参加費等のお振込み

請求書が到着次第、８月１４日（水）までに下記へお振込みください。なお、参加者個人名でのお振込みは御遠慮ください（振込手数料はご負担願います)。

お振込先

［金融機関名］　群馬銀行（金融機関コード：０１２８）
［支 店 名］　伊勢崎支店（店番号：１５０）
［口座番号］　普通　２２６１５４６
［口座名義］　公益社団法人　全国自治体病院協議会　精神科特別部会
群馬県立精神医療センター　院長　赤田　卓志朗
ｼｬ)ｾﾞﾝｺｸｼﾞﾁﾀｲｲﾋﾞｮｳｲﾝｷｮｳｷﾞｶｲ ｾｲｼﾝｶﾄｸﾍﾞﾂﾌﾞｶｲ
ｸﾞﾝﾏｹﾝﾘﾂｾｲｼﾝｲﾘｮｳｾﾝﾀｰ ｲﾝﾁｮｳ ｱｶﾀ ﾀｸｼﾛｳ

（３）領収書の発行

参加費、懇親会費・お弁当代の領収書は、研修会当日に受付にてお渡しします。

６　申し込みの変更・取り消し

変更・取り消しがある場合は、研修会等参加申込書（別紙２）でＦＡＸ、メールのいずれかにより、８月１４日（水）までに御連絡ください。

なお、参加費を振り込まれた後に参加を取り消す場合、振込手数料を差し引いた金額をご返金いたします。また、８月１４日以降に参加を取り消された場合、参加費を返金できませんので、あらかじめ御了承ください。

７　日本精神神経学会専門医単位の付与について

総会・研修会への参加により、日本精神神経学会の専門医単位を獲得できます。

単位付与を希望される場合は、研修会等参加申込書（別紙２）により申し込みください。また、日本精神神経学会の会員カードをお持ちの方は必ずご持参ください。

８　宿泊等について

宿泊先のご予約は各自でお願いします。

（高崎駅周辺には複数のホテルがございます）

９　シャトルバスの運行について

高崎駅東口からＧメッセ群馬までは徒歩で約１５分です。（約 1.1km）

会期中、高崎駅東口・Ｇメッセ群馬間について、シャトルバスを運行しますので、希望される方は御利用ください。

乗車場所や運行時刻は（別紙４）のとおりです。交通状況等により、運行時刻が変動する場合もございます。ご了承ください。

シャトルバスの利用料金はかかりませんが、それ以外の交通手段（タクシー等）を利用される場合の費用は利用者負担でお願いします。

10　参加申し込み等お問合せ先

第 61 回　総会・研修会担当施設　群馬県立精神医療センター

担当　　：事務局次長　井上

TEL　　：0270-62-3311

FAX　　：0270-62-0088

E-mail：bukai61th2024@pref.gunma.lg.jp

以上

全国自治体病院協議会　精神科特別部会　第６１回　総会・研修会　開催日程表

総合テーマ「当事者主体の医療を考える」

８月２８日（水）

Ｇメッセ群馬
２Ｆ　メインホールＢ・Ｃ

10：00～11：30
〇精神科特別部会運営委員会
（２Ｆ　２０２Ａ）
〇看護部会理事会
（２Ｆ　２０１Ｂ）
〇コメディカル部会理事会
（２Ｆ　２０１Ａ）

12：00～13：00　受付

13：00～13：15　開会式

開会挨拶：精神科特別部会　部会長
石川県立こころの病院
院長　北村　立

来賓挨拶：群馬県
知事　山本　一太

担当施設長挨拶：群馬県立精神医療センター
院長　赤田　卓志朗

13：15～13：30　休憩

13：30～14：45　特別講演Ⅰ
演　題：「自治体病院精神科に期待すること」
講　師：群馬大学名誉教授　福田　正人

司　会：岡山県精神科医療センター
院長　来住　由樹

14：45～15：00　休憩

15：00～17：15　合同シンポジウムⅠ
テーマ：「自治体病院精神科に求められるアウトリーチの役割」

座　長
①　総合病院国保旭中央病院
精神保健福祉士　櫻井　孝二
②　群馬県立精神医療センター
副院長　芦名　孝一
シンポジスト
①　東京都立松沢病院　患者・地域サポートセンター　入退院支援グループ
看護師長・精神科認定看護師　西　宏隆
②　千葉県総合救急災害医療センター
アウトリーチセンター　看護師　安田　貴子
③　茨城県立こころの医療センター
地域診療部長　南場　陽一
④　福島県立ふくしま医療センターこころの杜
精神科　医長　本間　稔宏

８月２９日（木）

Ｇメッセ群馬　２Ｆ　メインホールＢ・Ｃ

医師部会（２Ｆ　メインホールＡ）

9：15～10：15　医師部会講演
演　題：「リカバリーは、可能です！
～時代を作ったアイデア～」
講　師：アドバンスレベルWRAP®
ファシリテーター、ピアサポーター
増川　ねてる
司　会：東京大学大学院医学系研究科
准教授　宮本　有紀

10：15～10：30　休憩

10：30～12：00　医師部会シンポジウム
テーマ：「入院治療から地域支援へ
～これからの精神科医療福祉の動向～」

座　長：群馬県立精神医療センター
医療局長　須藤　友博

シンポジスト
①　鳥取県立厚生病院
精神科医長　植田　俊幸
②　大阪精神医療センター
院長　岩田　和彦
③　東京大学大学院医学系研究科
准教授　宮本　有紀
④　メンタルプラス家族支援訪問クリニック
院長　浅見　隆康

12：00～13：00
休　憩

12：00～13：00
医療情報委員会・医療経済委員会（合同開催）

13：00～14：00　医師部会総会

看護部会（２Ｆ　メインホールＢ・Ｃ）

9：15～10：15　看護部会講演
演　題：「権利擁護としてのCVPPP」
講　師：信州大学医学部保健学科
教授　下里　誠二
司　会：群馬県立精神医療センター
看護部長　高橋　真由美

10：15～10：30　休憩

10：30～12：00　看護部会シンポジウム
テーマ：「当事者主体の看護を考える」

座　長：信州大学医学部保健学科
教授　下里　誠二

シンポジスト
①　東京都立松沢病院
精神科認定看護師　佐藤　慎子
②　日本精神科看護協会
業務執行理事　草地　仁史
③　福島県立ふくしま医療センターこころの杜
感染管理認定看護師　志賀　友美
④　群馬県立精神医療センター　ＧＲＭ
精神科認定看護師　角田　英治

12：00～13：00　休憩

13：00～13：20　看護部会総会

13：20～14：00　ブロック交流会

コメディカル部会（２Ｆ　201Ａ・201Ｂ）

9：15～10：30　コメディカル部会講演
演　題：「人権・尊厳を守るために
～外から見た精神科医療～」
講　師：高幡門前法律事務所
弁護士　相原　啓介
司　会：群馬県立精神医療センター
医療福祉課長　中嶋　淑子

10：30～10：40　休憩

10：40～12：10　コメディカル部会
シンポジウム
テーマ：「人権・尊厳を守るために
～外から見た精神科医療～」
座　長：東京福祉大学社会福祉学部社会福祉学科
准教授　三野　宏治
シンポジスト
①　高幡門前法律事務所
弁護士　相原　啓介
②　群馬県健康福祉部福祉局障害政策課精神保健室
室長　永井　佳美
③　社会福祉法人明清会　相談支援事業所くるみ
相談支援専門員　高山　千恵美
④　群馬県精神障害者家族会連合会
（群馬つつじ会）
会長　吉邑　玲子

12：10～13：00
休　憩

13：00～13：45　コメディカル部会
意見交流会

13：45～14：10　コメディカル部会総会

事務部会（２Ｆ　202Ａ）

9：15～10：20　事務部会講演Ⅰ
・日程等説明　9:15～9:20
・講演　9:20～10:20

演　題：仮「災害拠点精神科病院と
ＤＰＡＴ～事務職としてすべきこと～」

講　師：長野県立こころの医療センター駒ヶ根
事務部医事課長　臼井　裕子

10：20～10：30　休憩

10：30～12：00　事務部会講演Ⅱ

演　題：「精神科診療報酬改定と
経営改善」

講　師：高崎健康福祉大学健康福祉学部医療情報学科
教授　木村　憲洋

12：00～13：00　休憩

13：00～14：00　グループ別懇談会
①総務グループ（災害拠点精神科病院、ＤＰＡＴ等）
②医事・経営グループ（診療報酬改定対応、経営強化プラン等）

14：00～14：15　休憩

14：15～15：00　緊急報告
演　題：「精神科病院の運営を考えるうえでの情報セキュリティについて」
報告者：岡山県精神科医療センター　院長　来住　由樹
司　会：群馬県立精神医療センター　院長　赤田　卓志朗

15：00～16：10　特別講演Ⅱ
演　題：仮「精神保健医療福祉の動向」
講　師：厚生労働省　社会・援護局　障害保健福祉部　精神・障害保健課長　小林　秀幸
司　会：精神科特別部会　部会長　北村　立

16：10～16：20　休憩

16：20～17：30　特別講演Ⅲ
演　題：仮「精神科長期入院を考える」
講　師：①　文筆家・ピアサポーター　伊藤　時男
②　日本放送協会　ＥＴＶ特集チーフ・ディレクター　青山　浩平
座　長：群馬県こころの健康センター　所長　佐藤　浩司

18：30～20：30　懇親会　　＜会場：エテルナ高崎＞
開会挨拶：群馬県立精神医療センター　院長　赤田　卓志朗
来賓挨拶：群馬県病院局長　柿沼　輝信
次期担当施設長挨拶：福島県立ふくしま医療センターこころの杜　院長　橘高　一
閉会挨拶：全国自治体病院協議会（調整中）

８月３０日（金）

Ｇメッセ群馬
２Ｆ　メインホールＢ・Ｃ

9：15～11：45　合同シンポジウムⅡ
テーマ：仮「能登半島地震関連」

座　長
①　兵庫県立ひょうごこころの医療センター
院長　田中　究
②　福島県立ふくしま医療センターこころの杜
院長　橘高　一　もしくは副院長
シンポジスト
①　石川県立こころの病院
院長　北村　立
②　静岡県立こころの医療センター
高度医療主任医長・感染対策室長　鈴木　健一
③　群馬県立精神医療センター
摂食嚥下障害看護認定看護師　井野　充彦
④　静岡県立こころの医療センター
在宅医療支援部　在宅医療支援室長　岡庭　隆門

11：45～12：00　閉会式

閉会挨拶
群馬県立精神医療センター
院長　赤田　卓志朗

次期担当施設長挨拶
福島県立ふくしま医療センターこころの杜
院長　橘高　一

全国自治体病院協議会精神科特別部会　第61回　総会・研修会

E-mail：bukai61th2024@pref.gunma.lg.jp
第61回　総会・研修会担当施設
群馬県立精神医療センター　総務課　行き

（別紙2）

研修会等参加申込書　□ 新規　□ 追加　□ 変更　□ 取消

申込日：令和6年　月　日

勤務先（所属）	勤務先住所、TEL、FAX	
	〒	TEL： FAX：
申込責任者氏名	送付先住所、TEL、FAX　（勤務先以外へ請求書の送付が必要な方のみご記入ください）	
	〒	TEL： FAX：

参加者氏名および研修会・懇親会・お弁当

No.	役職名	参加者氏名	フリガナ	Gメッセ群馬				エテルナ高崎	金　額	学会ポイント付与
				研修会　8/28～8/30 16,500円			お弁当　8/29 1,500円	懇親会　8/29 8,000円		
				部会区分	職種	（事務部会出席者のみ） 希望グループ	○又は×	○又は×		○又は×
1										
2										
3										
4										
5										
6										
7										
8										
9										
10										

【記入方法】１．申込みの区分（新規、追加、変更、取消）のいずれかをご記入ください。
２．研修会の「部会区分」「職種」「事務部会希望グループ」はプルダウンから選択するか、記入例を参照のうえ、記載願います。
お弁当の要（○）　・　否（×）、　懇親会の参加（○）　・　不参加（×）については、「○×」を選択願います。
３．日本精神神経学会精神科専門医単位の付与の要（○）、否（×）を選択ください。
４．各項目は記入例に従い、ご記入ください。
５．変更、取消の場合は、見え消し又は取消線で変更、取消箇所をわかるようにご記入ください。

合　計

【連絡欄】

チェックを入れてください

E-mail：bukai61th2024@pref.gunma.lg.jp
第61回　総会・研修会担当施設
群馬県立精神医療センター　総務課　行き

（別紙2）

全国自治体病院協議会精神科特別部会　第61回　総会・研修会

研修会等参加申込書

☑ 新規　□ 追加　□ 変更　□ 取消

申込日：令和6年　月　日

勤務先（所属）	勤務先住所、TEL、FAX	
公益社団法人　全国自治体病院協議会	〒102-8556 東京都千代田区平河町二丁目7-5　砂防会館本館7階	TEL：03-3261-8555 FAX：03-3261-1845
申込責任者氏名	送付先住所、TEL、FAX　（勤務先以外へ請求書の送付が必要な方のみご記入ください）	
同上　　自治体　花子	〒	TEL： FAX：

参加者氏名および研修会・懇親会・お弁当

No.	役職名	参加者氏名	フリガナ	Gメッセ群馬 研修会　8/28～8/30　16,500円 部会区分	職種	（事務部会出席者のみ）希望グループ	Gメッセ群馬 お弁当　8/29　1,500円 ○又は×	エテルナ高崎 懇親会　8/29　8,000円 ○又は×	金　額	学会ポイント付与 ○又は×
1	院長	自治体　花子	ジチタイ　ハナコ	①医師部会	①医師		○	○	¥26,000	○
2	医事課　主任	自治体　太郎	ジチタイ　タロウ	④事務部会	⑩事務	②独法化病院　医事・経営G（診療報酬、経営改善等）	×	○	¥24,500	×
3	心理判定課長	自治体　一郎	ジチタイ　イチロウ				○	×	¥18,000	×
4	検査課　主幹	自治体　三郎	ジチタイ　サブロウ				×	×	¥16,500	×
5										
6										
7										
8										
9										
10										

部会区分
（プルダウン又は下記から選択）
①医師部会
②看護部会
③コメディカル部会
④事務部会
⑤部会出席なし

職種
（プルダウン又は下記から選択）
①医師
②看護師
③精神保健福祉士
④作業療法士
⑤臨床心理技術者
⑥臨床検査技師
⑦診療放射線技師
⑧管理栄養士
⑨薬剤師
⑩事務
⑪その他

事務部会希望グループ
（プルダウン又は下記から選択）
①独法化病院　総務G（災害拠点精神科病院、DPAT等）
②独法化病院　医事・経営G（診療報酬、経営改善等）
③県直営病院　総務G（災害拠点精神科病院、DPAT等）
④県直営病院　医事・経営G（診療報酬、経営改善等）

【記入方法】
1．申込みの区分（新規、追加、変更、取消）のいずれかをご記入ください。
2．研修会の「部会区分」「職種」「事務部会希望グループ」はプルダウンから選択するか、記入例を参照のうえ、記載願います。
　お弁当の要（○）　・　否（×）、　懇親会の参加（○）　・　不参加（×）については、「○×」を選択願います。
3．日本精神神経学会精神科専門医単位の付与の要（○）、否（×）を選択ください。
4．各項目は記入例に従い、ご記入ください。
5．変更、取消の場合は、見え消し又は取消線で変更、取消箇所をわかるようにご記入ください。

合　計　¥85,000

【連絡欄】

別紙３

案内図

【G メッセ群馬】



群馬県高崎市岩押町 12-24　　TEL　027-322-2100

【エテルナ高崎】



群馬県高崎市栄町 22-30　　TEL　027-323-1122

高崎駅東口・Ｇメッセ群馬間のシャトルバス運行について　（別紙４）

１　発着場所

シャトルバスの高崎駅発着場所は、東口ロータリー内の指定バース（Ｎｏ．６）となります。

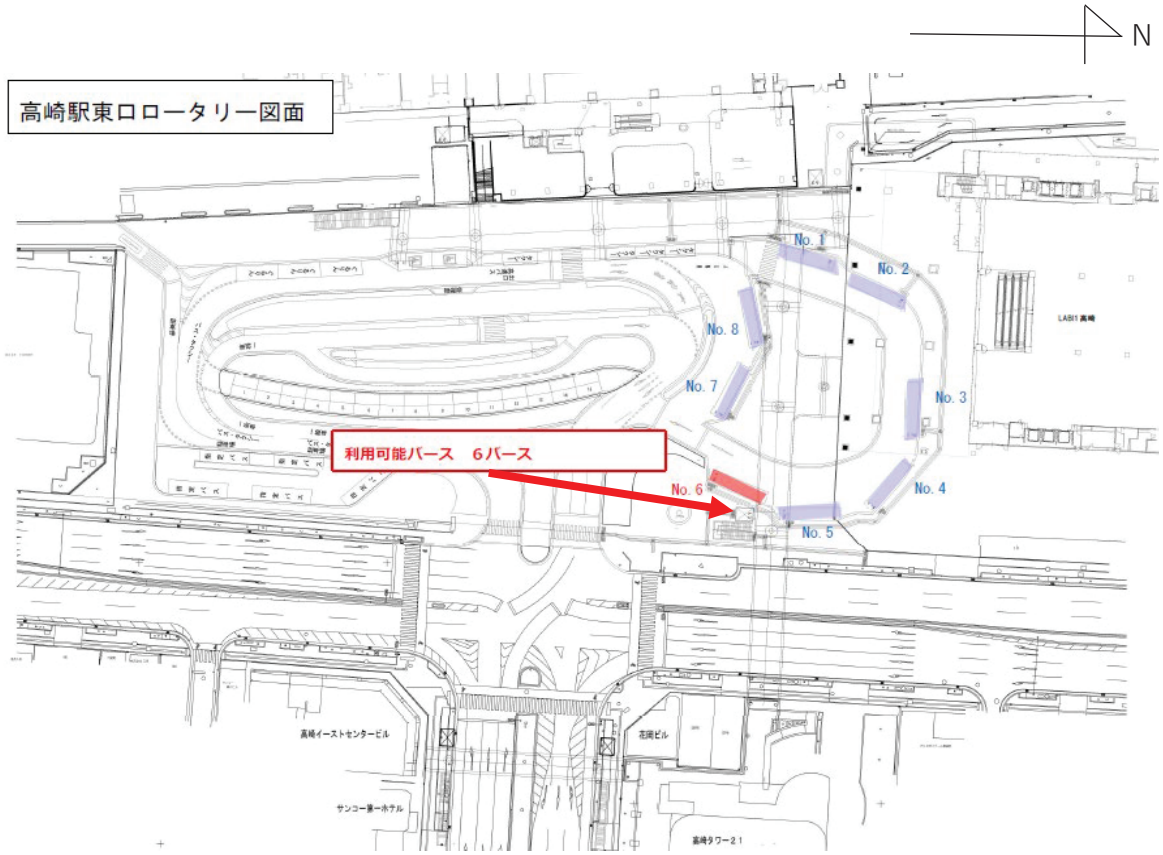

２　運行時刻（出発時刻）

【８月２８日（水）】

高崎駅東口➡Ｇメッセ群馬	（委員会・理事会用）9:25　9:45
	12:00　12:10　12:20　12:30　12:40　12:50
Ｇメッセ群馬➡高崎駅東口	17:30からバス２台で各３回（予定）ピストン輸送を行います。

【８月２９日（木）】

高崎駅東口➡Ｇメッセ群馬	8:15　8:25　8:35　8:45　8:55　9:05
Ｇメッセ群馬➡懇親会場（エテルナ高崎）➡高崎駅東口	17:40からバス２台で各３回（予定）ピストン輸送を行います。

【８月３０日（金）】

高崎駅東口➡Ｇメッセ群馬	8:15　8:25　8:35　8:45　8:55　9:05
Ｇメッセ群馬➡高崎駅東口	12:10からバス２台で各３回（予定）ピストン輸送を行います。

高崎駅東口からシャトルバス乗車場所までの順路



①高崎駅東口へ

（奥に見えるのがペデストリアンデッキ）



②東口ペデストリアンデッキ



③ペデストリアンデッキを直進



④ペデストリアンデッキ右手のエレベーター又は階段で１階に下りる



⑤階段入口



⑥エレベーター又は階段で１階に下りたら矢印方向へ



⑦矢印方向へ



⑧シャトルバス乗車場所（Ｎｏ６）



シャトルバス乗車場所（Ｎｏ６）とエレベーター、階段

※シャトルバスは写真のバスとは異なります